



# Ma famille

Des histoires qui nous unissent



# Ce livret appartient à :

---

« Nous découvrons quelque chose sur  
nous-mêmes quand nous apprenons  
qui étaient nos ancêtres. »

Thomas S. Monson  
L'Église de Jésus-Christ des Saints des Derniers Jours

« Des vérités permanentes pour une époque instable »  
*Le Liahona*, mai 2005, p. 21



© 2013, Intellectual Reserve, Inc. Tous droits réservés. Printed in the USA. 4/13. 4/13  
Traduction de *My Family: Stories That Bring Us Together*. French. 10974 140

# Débuter

Préparez-vous spirituellement. Puis suivez ces étapes simples pour ressentir l'Esprit et pour que votre famille reçoive les bénédictions des ordonnances du temple.



## Parlez

de vos ancêtres avec votre famille et remplissez ce livret au sujet de vos ancêtres et de leur famille.



## Saisissez

les renseignements que vous avez recueillis dans le site [FamilySearch.org](https://www.familysearch.org). Si vous avez besoin d'aide, demandez à un membre de votre famille ou de votre paroisse.



## Accomplissez

les ordonnances du temple pour vos ancêtres, ou demandez de l'aide pour les accomplir.

# Mon histoire

Moi

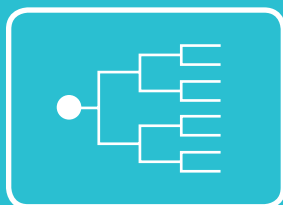

# À propos de moi

  
Mettez une photo ici

.....

Ajouté(e) à FamilySearch.org

 OUI

.....

Ordonnances du temple accomplies

 OUI

**NOM** \_\_\_\_\_

Qu'est-ce que je veux que ma famille se souvienne à mon sujet ?

\_\_\_\_\_

\_\_\_\_\_

\_\_\_\_\_

\_\_\_\_\_

\_\_\_\_\_

\_\_\_\_\_

\_\_\_\_\_

\_\_\_\_\_

\_\_\_\_\_

\_\_\_\_\_

Mes passe-temps, centres d'intérêt et traditions préférées :

\_\_\_\_\_

\_\_\_\_\_

\_\_\_\_\_

\_\_\_\_\_

\_\_\_\_\_

\_\_\_\_\_

\_\_\_\_\_

.....



Date de naissance : \_\_\_\_\_

Lieu \_\_\_\_\_

# Mes parents



Ma famille

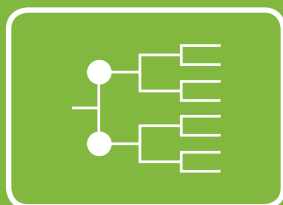







# Mes frères et sœurs

Cochez la case à côté de chaque nom une fois les ordonnances du temple accomplies :

Nom \_\_\_\_\_  
Date de naissance \_\_\_\_\_ Lieu \_\_\_\_\_  
Date de décès \_\_\_\_\_ Lieu \_\_\_\_\_

Nom \_\_\_\_\_  
Date de naissance \_\_\_\_\_ Lieu \_\_\_\_\_  
Date de décès \_\_\_\_\_ Lieu \_\_\_\_\_

Nom \_\_\_\_\_  
Date de naissance \_\_\_\_\_ Lieu \_\_\_\_\_  
Date de décès \_\_\_\_\_ Lieu \_\_\_\_\_

Nom \_\_\_\_\_  
Date de naissance \_\_\_\_\_ Lieu \_\_\_\_\_  
Date de décès \_\_\_\_\_ Lieu \_\_\_\_\_

Nom \_\_\_\_\_  
Date de naissance \_\_\_\_\_ Lieu \_\_\_\_\_  
Date de décès \_\_\_\_\_ Lieu \_\_\_\_\_

Nom \_\_\_\_\_  
Date de naissance \_\_\_\_\_ Lieu \_\_\_\_\_  
Date de décès \_\_\_\_\_ Lieu \_\_\_\_\_

Nom \_\_\_\_\_  
Date de naissance \_\_\_\_\_ Lieu \_\_\_\_\_  
Date de décès \_\_\_\_\_ Lieu \_\_\_\_\_

Nom \_\_\_\_\_  
Date de naissance \_\_\_\_\_ Lieu \_\_\_\_\_  
Date de décès \_\_\_\_\_ Lieu \_\_\_\_\_

# Mes grands-parents



Du côté de mon père

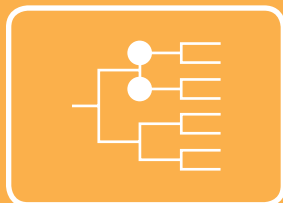





# Enfants de mes grands-parents

Cochez la case à côté de chaque nom une fois les ordonnances du temple accomplies :

Nom \_\_\_\_\_  
Date de naissance \_\_\_\_\_ Lieu \_\_\_\_\_  
Date de décès \_\_\_\_\_ Lieu \_\_\_\_\_

Nom \_\_\_\_\_  
Date de naissance \_\_\_\_\_ Lieu \_\_\_\_\_  
Date de décès \_\_\_\_\_ Lieu \_\_\_\_\_

Nom \_\_\_\_\_  
Date de naissance \_\_\_\_\_ Lieu \_\_\_\_\_  
Date de décès \_\_\_\_\_ Lieu \_\_\_\_\_

Nom \_\_\_\_\_  
Date de naissance \_\_\_\_\_ Lieu \_\_\_\_\_  
Date de décès \_\_\_\_\_ Lieu \_\_\_\_\_

Nom \_\_\_\_\_  
Date de naissance \_\_\_\_\_ Lieu \_\_\_\_\_  
Date de décès \_\_\_\_\_ Lieu \_\_\_\_\_

Nom \_\_\_\_\_  
Date de naissance \_\_\_\_\_ Lieu \_\_\_\_\_  
Date de décès \_\_\_\_\_ Lieu \_\_\_\_\_

Nom \_\_\_\_\_  
Date de naissance \_\_\_\_\_ Lieu \_\_\_\_\_  
Date de décès \_\_\_\_\_ Lieu \_\_\_\_\_

Nom \_\_\_\_\_  
Date de naissance \_\_\_\_\_ Lieu \_\_\_\_\_  
Date de décès \_\_\_\_\_ Lieu \_\_\_\_\_

# Mes grands-parents



Du côté de ma mère

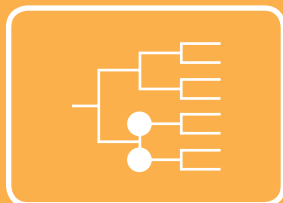







# Enfants de mes grands-parents

Cochez la case à côté de chaque nom une fois les ordonnances du temple accomplies :

Nom \_\_\_\_\_  
Date de naissance \_\_\_\_\_ Lieu \_\_\_\_\_  
Date de décès \_\_\_\_\_ Lieu \_\_\_\_\_

Nom \_\_\_\_\_  
Date de naissance \_\_\_\_\_ Lieu \_\_\_\_\_  
Date de décès \_\_\_\_\_ Lieu \_\_\_\_\_

Nom \_\_\_\_\_  
Date de naissance \_\_\_\_\_ Lieu \_\_\_\_\_  
Date de décès \_\_\_\_\_ Lieu \_\_\_\_\_

Nom \_\_\_\_\_  
Date de naissance \_\_\_\_\_ Lieu \_\_\_\_\_  
Date de décès \_\_\_\_\_ Lieu \_\_\_\_\_

Nom \_\_\_\_\_  
Date de naissance \_\_\_\_\_ Lieu \_\_\_\_\_  
Date de décès \_\_\_\_\_ Lieu \_\_\_\_\_

Nom \_\_\_\_\_  
Date de naissance \_\_\_\_\_ Lieu \_\_\_\_\_  
Date de décès \_\_\_\_\_ Lieu \_\_\_\_\_

Nom \_\_\_\_\_  
Date de naissance \_\_\_\_\_ Lieu \_\_\_\_\_  
Date de décès \_\_\_\_\_ Lieu \_\_\_\_\_

Nom \_\_\_\_\_  
Date de naissance \_\_\_\_\_ Lieu \_\_\_\_\_  
Date de décès \_\_\_\_\_ Lieu \_\_\_\_\_

# Mes arrière- grands-parents



Du côté du père  
de mon père

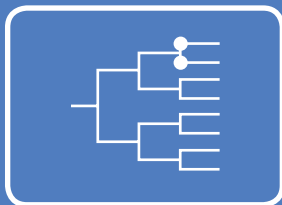





# Enfants de mes arrière-grands-parents

Cochez la case à côté de chaque nom une fois les ordonnances  
du temple accomplies :

Nom \_\_\_\_\_  
Date de naissance \_\_\_\_\_ Lieu \_\_\_\_\_  
Date de décès \_\_\_\_\_ Lieu \_\_\_\_\_

Nom \_\_\_\_\_  
Date de naissance \_\_\_\_\_ Lieu \_\_\_\_\_  
Date de décès \_\_\_\_\_ Lieu \_\_\_\_\_

Nom \_\_\_\_\_  
Date de naissance \_\_\_\_\_ Lieu \_\_\_\_\_  
Date de décès \_\_\_\_\_ Lieu \_\_\_\_\_

Nom \_\_\_\_\_  
Date de naissance \_\_\_\_\_ Lieu \_\_\_\_\_  
Date de décès \_\_\_\_\_ Lieu \_\_\_\_\_

Nom \_\_\_\_\_  
Date de naissance \_\_\_\_\_ Lieu \_\_\_\_\_  
Date de décès \_\_\_\_\_ Lieu \_\_\_\_\_

Nom \_\_\_\_\_  
Date de naissance \_\_\_\_\_ Lieu \_\_\_\_\_  
Date de décès \_\_\_\_\_ Lieu \_\_\_\_\_

Nom \_\_\_\_\_  
Date de naissance \_\_\_\_\_ Lieu \_\_\_\_\_  
Date de décès \_\_\_\_\_ Lieu \_\_\_\_\_

Nom \_\_\_\_\_  
Date de naissance \_\_\_\_\_ Lieu \_\_\_\_\_  
Date de décès \_\_\_\_\_ Lieu \_\_\_\_\_

# Mes arrière- grands-parents



Du côté de la mère  
de mon père

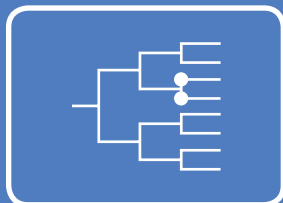







# Enfants de mes arrière-grands-parents

Cochez la case à côté de chaque nom une fois les ordonnances  
du temple accomplies :

Nom \_\_\_\_\_  
Date de naissance \_\_\_\_\_ Lieu \_\_\_\_\_  
Date de décès \_\_\_\_\_ Lieu \_\_\_\_\_

Nom \_\_\_\_\_  
Date de naissance \_\_\_\_\_ Lieu \_\_\_\_\_  
Date de décès \_\_\_\_\_ Lieu \_\_\_\_\_

Nom \_\_\_\_\_  
Date de naissance \_\_\_\_\_ Lieu \_\_\_\_\_  
Date de décès \_\_\_\_\_ Lieu \_\_\_\_\_

Nom \_\_\_\_\_  
Date de naissance \_\_\_\_\_ Lieu \_\_\_\_\_  
Date de décès \_\_\_\_\_ Lieu \_\_\_\_\_

Nom \_\_\_\_\_  
Date de naissance \_\_\_\_\_ Lieu \_\_\_\_\_  
Date de décès \_\_\_\_\_ Lieu \_\_\_\_\_

Nom \_\_\_\_\_  
Date de naissance \_\_\_\_\_ Lieu \_\_\_\_\_  
Date de décès \_\_\_\_\_ Lieu \_\_\_\_\_

Nom \_\_\_\_\_  
Date de naissance \_\_\_\_\_ Lieu \_\_\_\_\_  
Date de décès \_\_\_\_\_ Lieu \_\_\_\_\_

Nom \_\_\_\_\_  
Date de naissance \_\_\_\_\_ Lieu \_\_\_\_\_  
Date de décès \_\_\_\_\_ Lieu \_\_\_\_\_

# Mes arrière- grands-parents



Du côté du père  
de ma mère

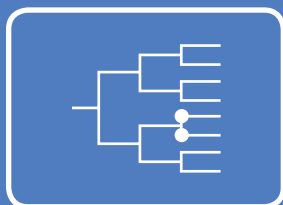





# Enfants de mes arrière-grands-parents

Cochez la case à côté de chaque nom une fois les ordonnances  
du temple accomplies :

Nom \_\_\_\_\_  
Date de naissance \_\_\_\_\_ Lieu \_\_\_\_\_  
Date de décès \_\_\_\_\_ Lieu \_\_\_\_\_

Nom \_\_\_\_\_  
Date de naissance \_\_\_\_\_ Lieu \_\_\_\_\_  
Date de décès \_\_\_\_\_ Lieu \_\_\_\_\_

Nom \_\_\_\_\_  
Date de naissance \_\_\_\_\_ Lieu \_\_\_\_\_  
Date de décès \_\_\_\_\_ Lieu \_\_\_\_\_

Nom \_\_\_\_\_  
Date de naissance \_\_\_\_\_ Lieu \_\_\_\_\_  
Date de décès \_\_\_\_\_ Lieu \_\_\_\_\_

Nom \_\_\_\_\_  
Date de naissance \_\_\_\_\_ Lieu \_\_\_\_\_  
Date de décès \_\_\_\_\_ Lieu \_\_\_\_\_

Nom \_\_\_\_\_  
Date de naissance \_\_\_\_\_ Lieu \_\_\_\_\_  
Date de décès \_\_\_\_\_ Lieu \_\_\_\_\_

Nom \_\_\_\_\_  
Date de naissance \_\_\_\_\_ Lieu \_\_\_\_\_  
Date de décès \_\_\_\_\_ Lieu \_\_\_\_\_

Nom \_\_\_\_\_  
Date de naissance \_\_\_\_\_ Lieu \_\_\_\_\_  
Date de décès \_\_\_\_\_ Lieu \_\_\_\_\_

# Mes arrière- grands-parents



Du côté de la mère  
de ma mère

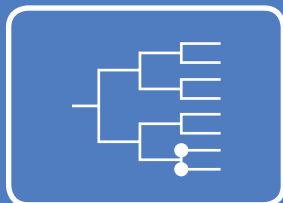







# Enfants de mes arrière-grands-parents

Cochez la case à côté de chaque nom une fois les ordonnances  
du temple accomplies :

Nom \_\_\_\_\_  
Date de naissance \_\_\_\_\_ Lieu \_\_\_\_\_  
Date de décès \_\_\_\_\_ Lieu \_\_\_\_\_

Nom \_\_\_\_\_  
Date de naissance \_\_\_\_\_ Lieu \_\_\_\_\_  
Date de décès \_\_\_\_\_ Lieu \_\_\_\_\_

Nom \_\_\_\_\_  
Date de naissance \_\_\_\_\_ Lieu \_\_\_\_\_  
Date de décès \_\_\_\_\_ Lieu \_\_\_\_\_

Nom \_\_\_\_\_  
Date de naissance \_\_\_\_\_ Lieu \_\_\_\_\_  
Date de décès \_\_\_\_\_ Lieu \_\_\_\_\_

Nom \_\_\_\_\_  
Date de naissance \_\_\_\_\_ Lieu \_\_\_\_\_  
Date de décès \_\_\_\_\_ Lieu \_\_\_\_\_

Nom \_\_\_\_\_  
Date de naissance \_\_\_\_\_ Lieu \_\_\_\_\_  
Date de décès \_\_\_\_\_ Lieu \_\_\_\_\_

Nom \_\_\_\_\_  
Date de naissance \_\_\_\_\_ Lieu \_\_\_\_\_  
Date de décès \_\_\_\_\_ Lieu \_\_\_\_\_

Nom \_\_\_\_\_  
Date de naissance \_\_\_\_\_ Lieu \_\_\_\_\_  
Date de décès \_\_\_\_\_ Lieu \_\_\_\_\_





# Ma famille

Moi

 Père

 Mère



[Dotted box]

[Dotted box]

 Grand-père

 Arrière-grand-père

[Dotted box]

 Arrière-grand-mère

[Dotted box]

[Dotted box]

 Arrière-grand-père

 Grand-mère

[Dotted box]

 Arrière-grand-mère

[Dotted box]

[Dotted box]

 Arrière-grand-père

 Grand-père

[Dotted box]

 Arrière-grand-mère

[Dotted box]

[Dotted box]

 Arrière-grand-père

 Grand-mère

[Dotted box]

 Arrière-grand-mère

# Prochaines étapes

Maintenant que vous avez recueilli des histoires et des renseignements à propos de votre famille, vous pouvez :



## Saisir

les renseignements obtenus dans le site [FamilySearch.org](http://FamilySearch.org). Si vous avez besoin d'aide, demandez à un membre de votre famille ou de votre paroisse.



## Accomplir

les ordonnances du temple pour vos ancêtres, ou demander de l'aide pour les accomplir.



## Continuer !

Cherchez des renseignements et des histoires concernant d'autres membres de votre famille et participez à l'accomplissement de leurs ordonnances du temple.

« Nous recommandons particulièrement aux jeunes et aux jeunes adultes célibataires d'utiliser pour l'œuvre du temple les noms de leur famille ou ceux d'ancêtres de membres de leur paroisse et de leur pieu. Les dirigeants de la prêtrise doivent veiller à ce que les jeunes et leur famille apprennent les bénédictions de la fréquentation du temple et le point de doctrine qui dit que leur cœur se tournera vers leurs pères. »

Lettre de la Première Présidence du 8 octobre 2012

ÉGLISE DE  
JÉSUS-CHRIST  
DES SAINTS  
DES DERNIERS JOURS

