GYERMEKEK

ÉNEKESKÖNYVE

GYERMEKEK ÉNEKESKÖNYVE

AZ UTOLSÓ
NAPOK SZENTJEINEK
JÉZUS KRISZTUS EGYHÁZA

Kiadja Az Utolsó Napok Szentjeinek Jézus Krisztus Egyháza, Salt Lake City, Utah

Copyright

© 1989, 1997,
Intellectual Reserve, Inc.
Minden jog fenntartva

Első kiadás: 1989
Nyomtatva az Amerikai Egyesült Államokban
Az angol eredeti jóváhagyva: 6/96
A fordítás jóváhagyva: 6/96
A Children's Songbook *fordítása*
Hungarian

Szabadon lehet másolatot készíteni nem kereskedelmi, egyházi vagy otthoni használatra azokról az énekekről, melyeknél a © (évszám) IRI megjegyzés áll, vagy amelyek mellett nem szerepelnek szerzői jogokra vonatkozó adatok, valamint az e gyűjteményben szereplő képekről és általános anyagokról. Ha egy ének mellett figyelmeztetés szerepel, azt minden másolaton fel kell tüntetni. Tilos másolatot készíteni azokról az énekekről, amelyek mellett nem a © (évszám) IRI szerzői jogokra vonatkozó adat szerepel, kivéve ha másként van feltüntetve!

Rövidítések

IRI *= Intellectual Reserve, Inc.*

JSF *= a Biblia Joseph Smith-féle fordítása*

átd. *= átdolgozás*

ism. *= ismeretlen*

feld. *= feldolgozta*

sz. *= született*

sz. *= számú*

Előszó

Kedves kislányok és kisfiúk!

Ez az énekeskönyv kimondottan nektek szól. Szinte bármikor, bárhol énekelhetitek ezeket a dalokat. Vannak közöttük olyan énekek, amelyekkel kifejezhetitek hálátokat Mennyei Atyánk iránt, és olyanok is, melyek egyszerűen az éneklés örömét szolgálják.

Éneklés közben egy jóleső érzés fog eltölteni benneteket. A Szentlélek melegséggel áraszt majd el titeket, hogy segítsen nektek megérteni, hogy az énekek szövege és üzenete igaz. Ily módon tanulhattok az evangéliumról, a tanulás közben pedig növekedni fog a bizonyságotok. Könnyebben fogtok emlékezni arra, hogy mit tanultatok, amikor énekeltek róla. Az énekek dallama segít emlékeznetek a szavakra, és a szívetekbe ülteti a dalok hangulatát. A rajzok is segíteni fognak abban, hogy megértsétek, miről szólnak az énekek. Amikor megtanultok egy-egy dalt, az mindig veletek lehet – mint egy jó barát –, hogy segítsen jó döntést hoznotok és boldognak lennetek.

A zene olyan nyelv, melyet mindenki megérthet. A gyermekek világszerte ugyanezeket a dalokat éneklik. A zene összekötheti a múltat és a jövőt. Egy nap talán majd saját gyermekeitekkel éneklitek ezeket a dalokat.

Szinte minden evangéliumi témáról található ének ebben a könyvben. A dalok elmesélik, hogy mit hiszünk a mennybéli életről, az imáról, a háláról, az alázatról és a Szabadító küldetéséről. Tanítanak az evangélium tantételeiről, az otthon, a család és az örökségünk jelentőségéről, a természet és az évszakok szépségéről, és arról, hogy szükség van játékos tevékenységekre is.

Egy nap ti lesztek az egyház és a világ vezetői. Mindaz, amit ezekből a dalokból tanultok, segíteni fog nektek, hogy hithűek legyetek és igazlelkűen szolgáljatok. Az énekek által kiváltott jó érzések boldogságot és bátorságot adnak nektek, és segíteni fognak abban is, hogy mindig emlékezzetek rá: Isten gyermekei vagytok.

Tartalom

Mennyei Atyám

Isten gyermeke vagyok 2
A világ gyermekei 4
Egy gyermek imája 6
Tudom, hogy Atyám él 8
Ó, Mennyei Atyám, köszönöm 9
Áhítatot mutatok 10
Áhítattal, csendesen 11
Az áhítat szeretet 12
Áhítatos leszek 13
Amíg kicsi vagyok 14
Hozzád száll köszönetünk 15
Atyám szeret engem 16
Megköszönjük, Urunk 18
Fejed hajtsd le 18

A Szabadító

Ő elküldte Fiát 20
Mielőtt József útra kelt 22
Hűvös éjben, csillagfényben 24
Egy szerény kis istállóban 25
Egy messzi jászolban 26
Mária altatódala 28
Ó, gyermekem, ne sírj 30
Dal Krisztus születéséről 32
Egykor Jézus is gyermek volt 34
Mily jó lett volna ott lenni 35
Mesélj most Jézusról 36
Jézus a mi barátunk 37
Jézusért napsugár lennék! 38
Légy kedves! 39
Én Jézust fogom követni 40
Érzem, Jézus szeret 42
Jézus feltámadt 44
Mondd, Jézus tényleg feltámadt? 45
Amikor újra eljön 46
Jézus Krisztus egyháza 48

Az evangélium

A hit 50
Segíts, jó Atyám (bűnbánat) 52
Amikor megkeresztelkedtem 53
A keresztelés 54
A Szentlélek 56
Egy tavaszi napon 57
Kövesd a prófétát! 58
Isten szent papsága 60
Az aranylemezek 61
Történetek a Mormon könyvéből 62
A Mormon könyve 63
Nefi bátorsága 64
Olvass, elmélkedj, imádkozz! 66
Az Urat keresem 67
Tartsd meg a törvényt 68
Taníts jó Atyám fényében járnom 70
Én szót fogadok 71
Az Úr ösvényét járva 72
Egy templom a hajlékom 73
Mindenkit szeress! 74
Mondd, jó Uram 75
Hol szívből szeretjük egymást 76
Veled megyek 78
Bátran tégy mindig jót! 80
Ó, légy igaz! 81
Válaszd a jót! 82
Ha mindenkihez kedves leszel 83
Úgy ragyogok 84
Bátor leszek 85
Isten szent tervét követem 86
Felkészülten állok 88
Ó, bárcsak szolgálhatnék missziót! 90
Bízom, elhívnak misszióba 91
Hirdetjük igazságát 92
Elhívottak 94
Ragyogj! 96

Otthon és család

Családunk együtt élhet örökre 98
Oly gyönyörű a templom! 99
Családtörténet 100
Családi ima 101
A szeretet szól 102
Egy boldog család 104
Szombat napja különleges 105
A legdrágább szó 106
Anya, szeretlek 107
Anyu, én úgy szeretem 108
Olyan jó, ha segítünk 108
Ha járom a rétet 109
Mikor apa hazajön 110
Apu a legjobb barátom 111
A nagymamám 112
Úgy várom mindig nagypapát 113
Dúdolj egy dalt 114

Játékos dalok és tevékenységek

Mindig adj! 116
Eső csepeg mindenre 117
Kukorica pattog 118
Kicsiny magok alszanak 119
Mit csinálsz, ha itt a nyár? 120
Volt egy nagy hóember 121
Ó, nézd, világunk mily csodás 122
A világ oly csodás! 123
Gyere és énekelj! 124
Hogyha jó a kedved 125
Két kis kezem 126
Mozog mindenem 127
Mosolyogj! 128
Fej, vállak, térd és láb 129
De jó dolog! 129
Üdvözlőének 130
Az Elemi színei 131
A bölcs és a bolond ember 132
Hurrá, születésnapod van 133
Boldog születésnapot! 134

Választott énekek

A pionírok éneke 136
A pionír kisgyermekek 137
Te is lehetsz pionír 138
Hittel imádkozom 139
Az utolsó napi próféták 140
A tizedem 141
Mennyország szívében 142
Ő az én kedves fiam 143
Anya, mesélj 144
Más-más minden csillag 146
Sámuel a kis Jézusról jövendöl 148

Az énekeskönyv használata 149

Tárgymutatók 152

Témák 152

Címek és első sorok 156

Mennyei Atyám

Isten gyermeke vagyok

Odaadóan ♩ = 80–96

Választható descant (a 3. versszakhoz) énekhangra vagy hangszerre.

Is-ten gyer-me-ke va - gyok, Ál-dott az é - le - tem; Ha

C F (G) C F C

1. Is - ten gyer-me-ke va - gyok, Ő kül - dött a föld - re; Ő
2. Is - ten gyer-me-ke va - gyok; Oly na - gyon vá - gyom rá, Hogy
3. Is - ten gyer-me-ke va - gyok, Ál - dott az é - le - tem; Ha

szent sza - vát kö - ve - tem, Majd Ve - le él - he - tek. Ó,

A7 Dm D7 G

a - dott né - kem haj - lé - kot, És ked - ves szü - lő - ket.
meg - ért - sem A - tyám sza - vát, Míg i - dőm le nem jár.
min - dig kö - ve - tem sza - vát, Majd Ve - le él - he - tek.

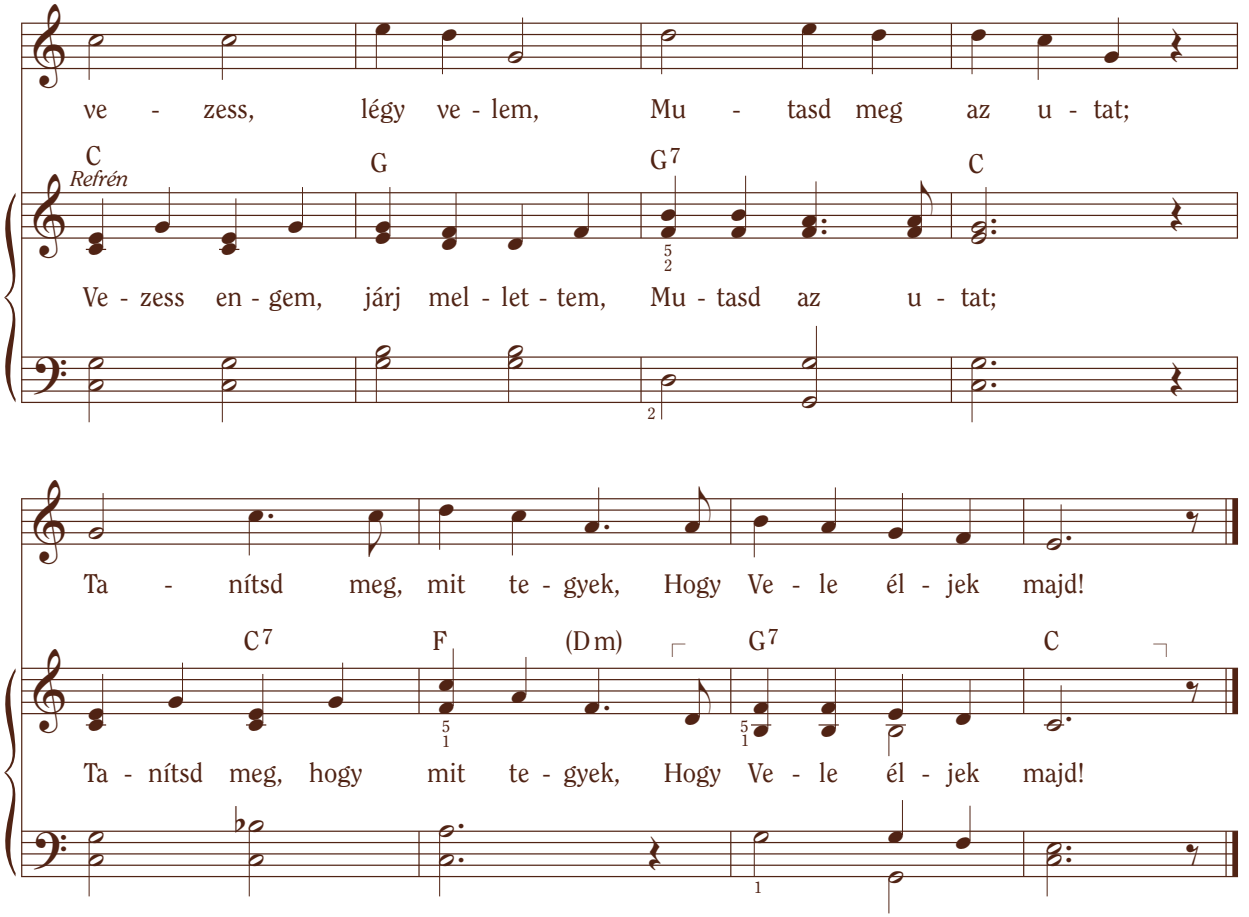

4. Isten gyermeke vagyok;
Ígéretet adott:
Celesztiális áldás vár,
Ha végig kitartok.

Zsoltárok 82:6; Móziás 4:15
Tan és a szövetségek 14:7

Szöveg: Naomi Ward Randall, 1908–2001. © 1957 IRI. Negyedik versszak © 1978 IRI
Zene: Mildred Tanner Pettit, 1895–1977. © 1957 IRI. Feldolgozta Darwin Wolford, sz. 1936. Arr. © 1989 IRI

A magasabb hangfekvésű, négyszólamú változatot lásd még *Himnuszok* (1985), 189. sz.

A világ gyermekei

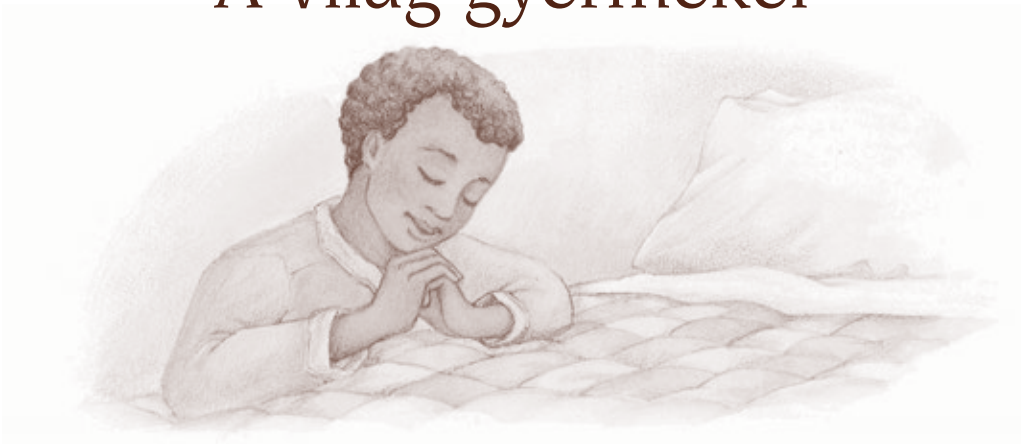

Hálásan ♩. = 46–52 *(Kettes ütemben kell vezényelni.)*

D A7

Ha vé - get ér a nap, s le - száll az est, Í - mát mond A - tyánk min - den

D (F♯m) G D

gyer - me - ke, Há - la - telt szív - vel Hoz - zá for - dul - nak ők, Mind azt

A7 D A7 D

mond - ják: A - tyám, kö - szö - töm, kö - szö - töm.
(zongora)

A7

Gra - cias, ma - lo, wir dan - ken dir. A föl - dön ez min - de - nütt
[grá - sziász] [má - lo] [vir dán - ken dir]

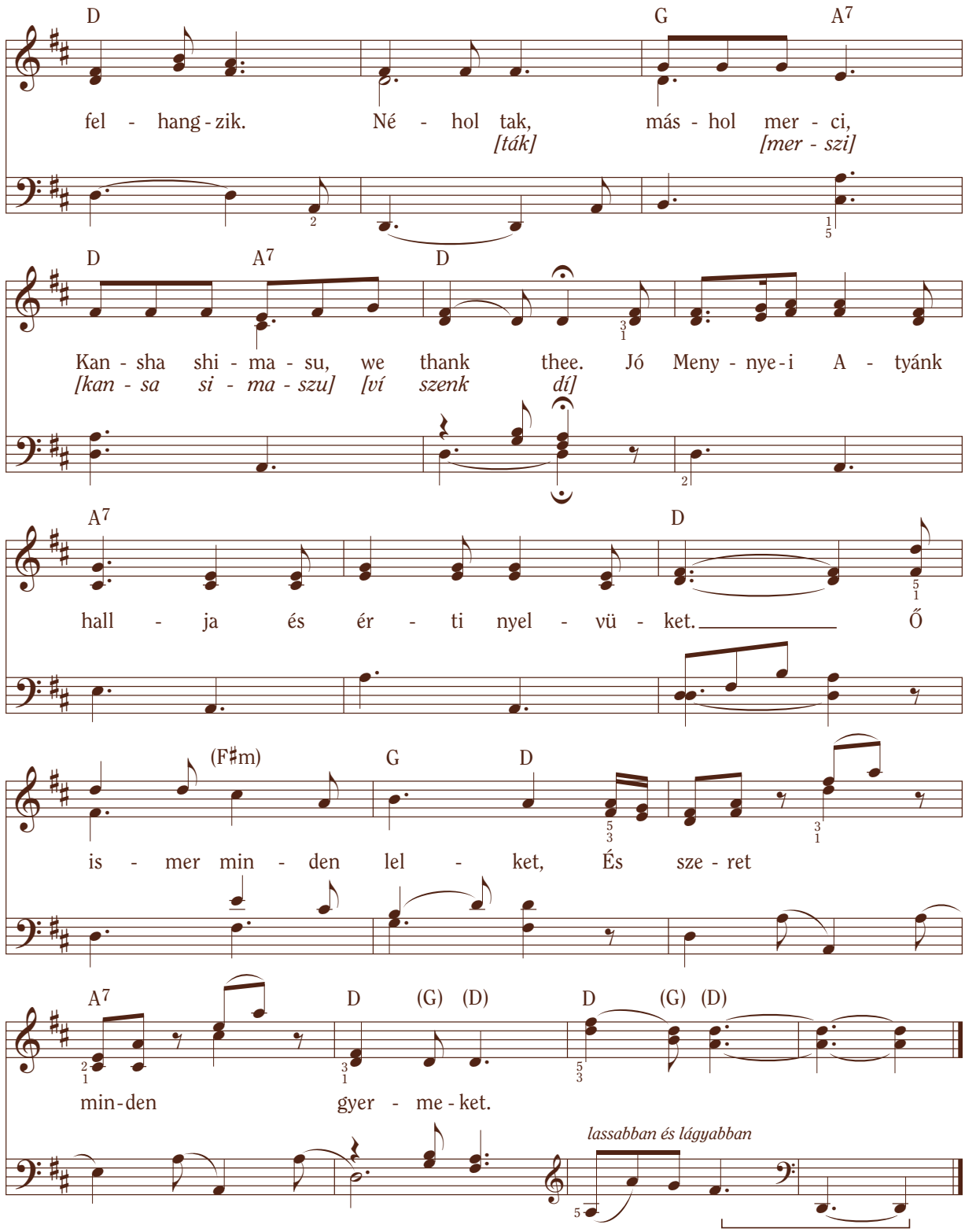

Más nyelvek szavai a köszönömre:
spanyol: *gracias*
tongai: *mā-lō*
német: *wir danken dir*
dán: *tak*
francia: *merci*
japán: *kansha shimasu*

Tan és a szövetségek 59:7

Szöveg: Peggy Hill Ryskamp, sz. 1949. © 1975 IRI
Zene: Beth Groberg Stratton, sz. 1944. © 1975 IRI

Egy gyermek imája

Meghitten ♩ = 63–69

A szólamokat először külön-külön kell énekelni, majd pedig együtt.

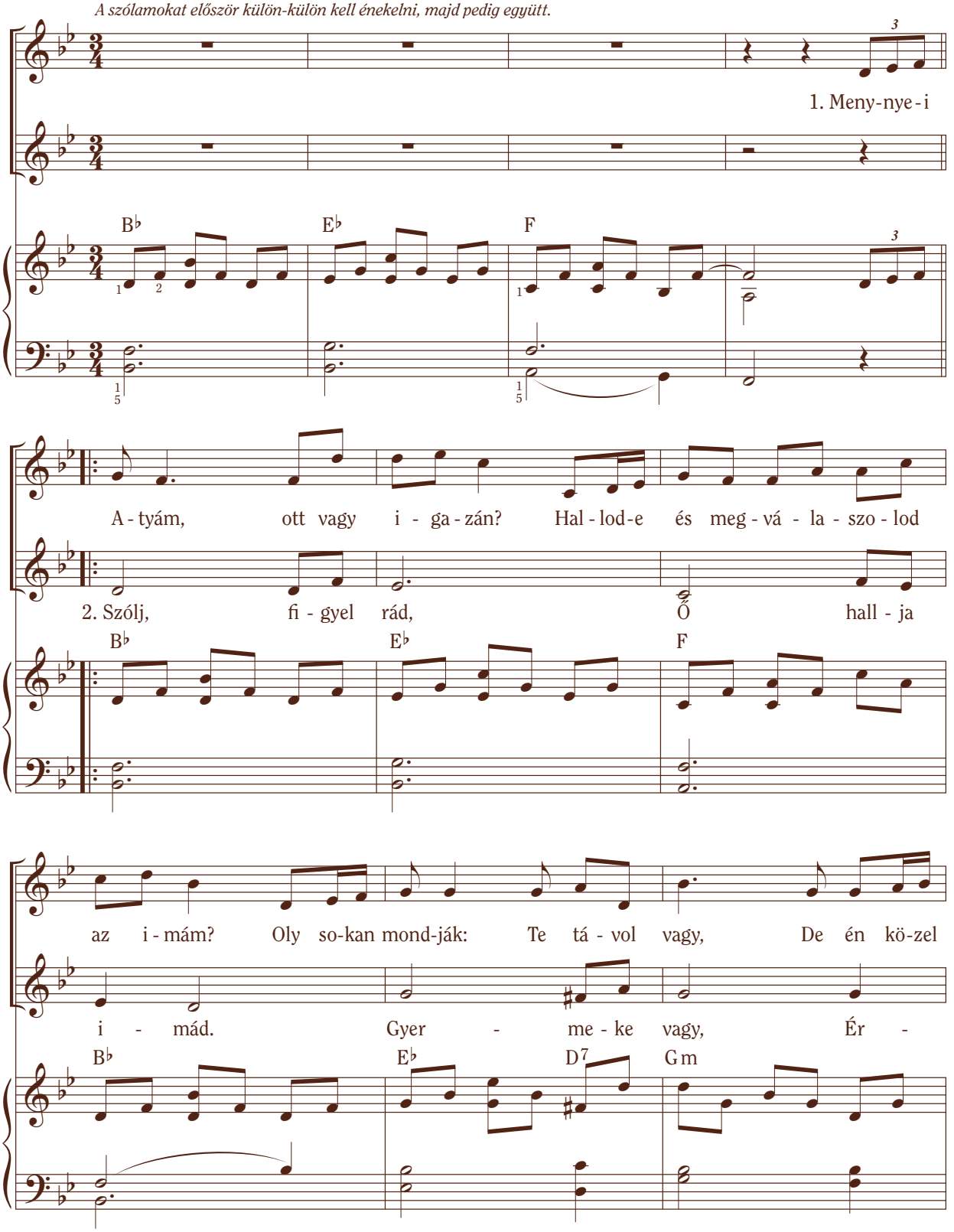

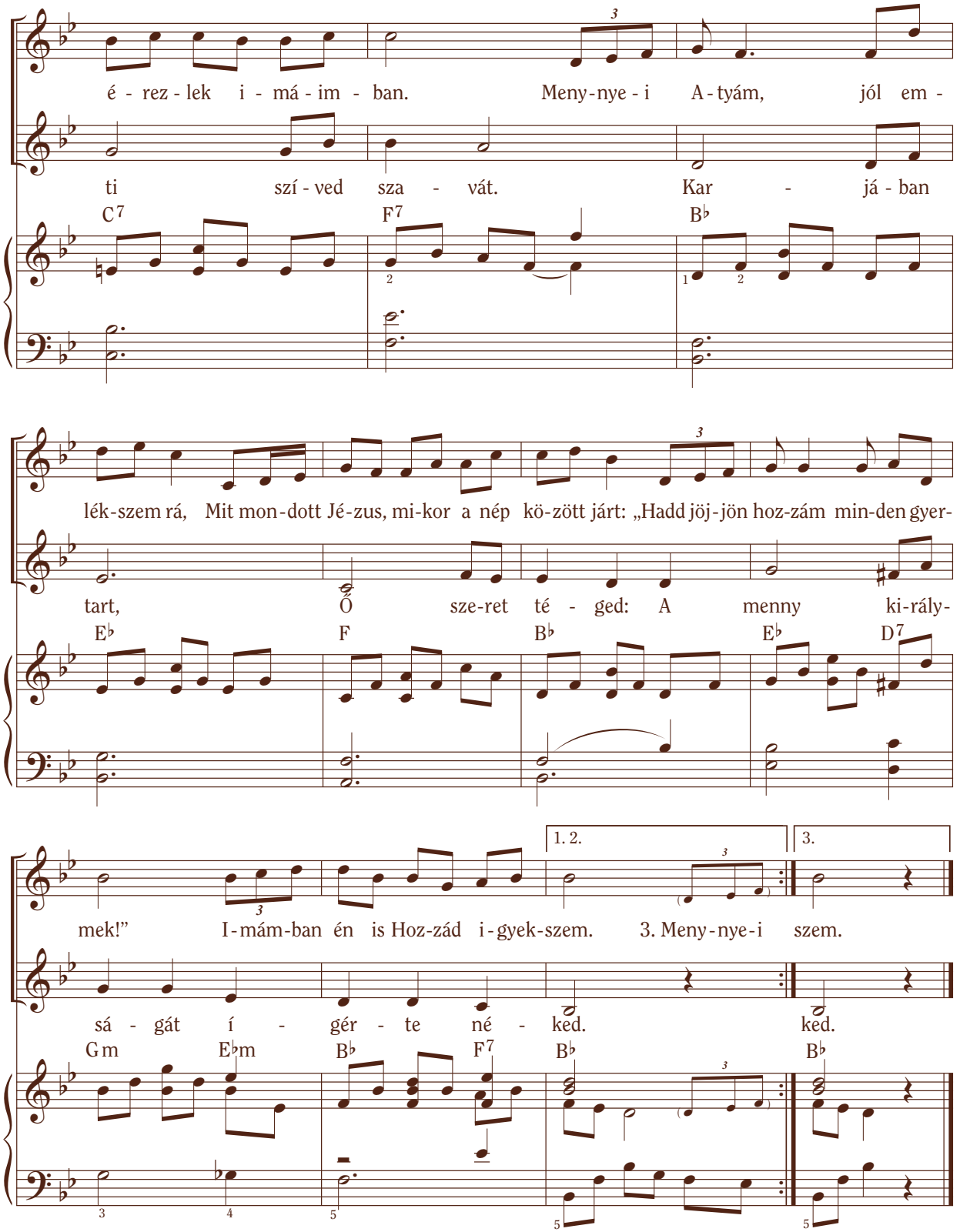

Szöveg és zene: Janice Kapp Perry, sz. 1938

© 1984 Janice Kapp Perry. Erről a dalról készíthető másolat esetenkénti, nem kereskedelmi, egyházi és otthoni használatra.

Máté 19:14
Tan és a szövetségek 112:10

Tudom, hogy Atyám él

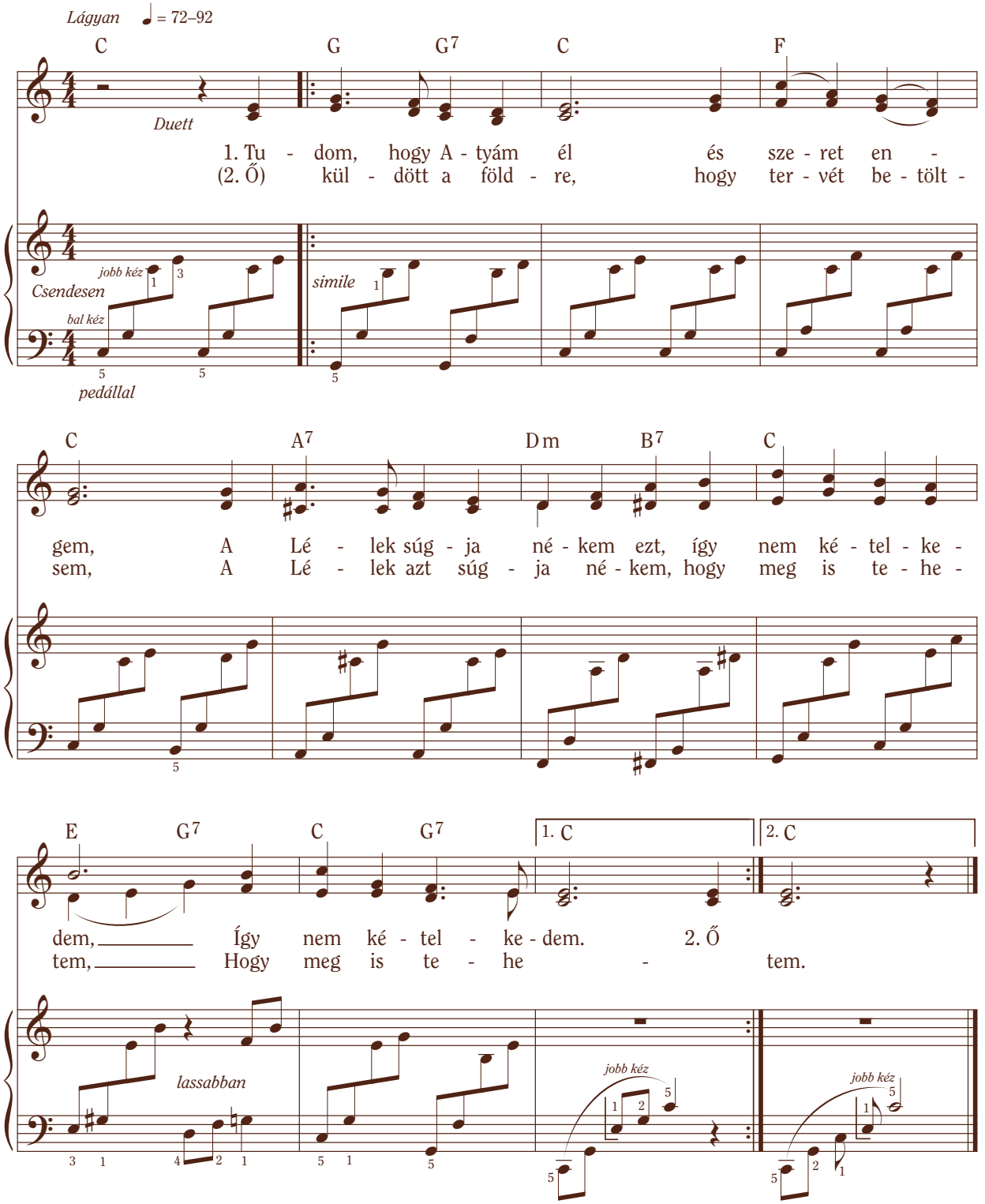

Duettként úgy lehet eljátszani ezt az éneket, hogy az egyik személy a kíséretet játssza, a másik pedig az énekszólamokat, de egy oktávval magasabban.

Moróni 10:5
Ábrahám 3:22–26

Szöveg és zene: Reid N. Nibley, 1923–2008. © 1969. Feld. Reid N. Nibley © 1989 IRI

Lásd még *Himnuszok,* 192. sz., mely az ének egyszerűbb változata, ahol a dallam a kíséretben szerepel.

Ó, Mennyei Atyám, köszönöm

Csendesen ♩ = 52–58
(Kettes ütemben kell vezényelni.)

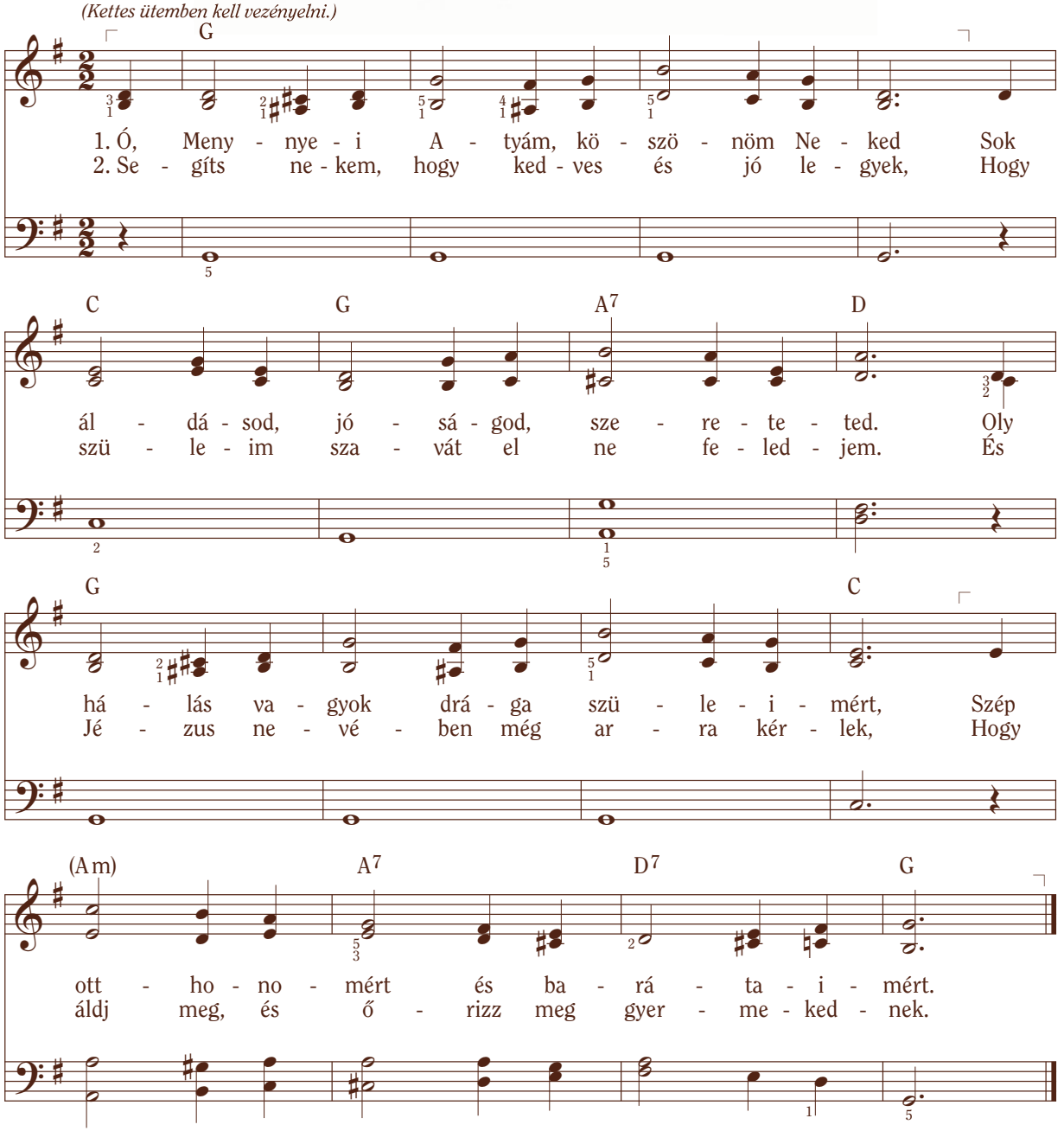

Szöveg: ism.
Zene: George Careless, 1839–1932

Efézusbeliek 5:20
Alma 37:36–37

Áhítatot mutatok

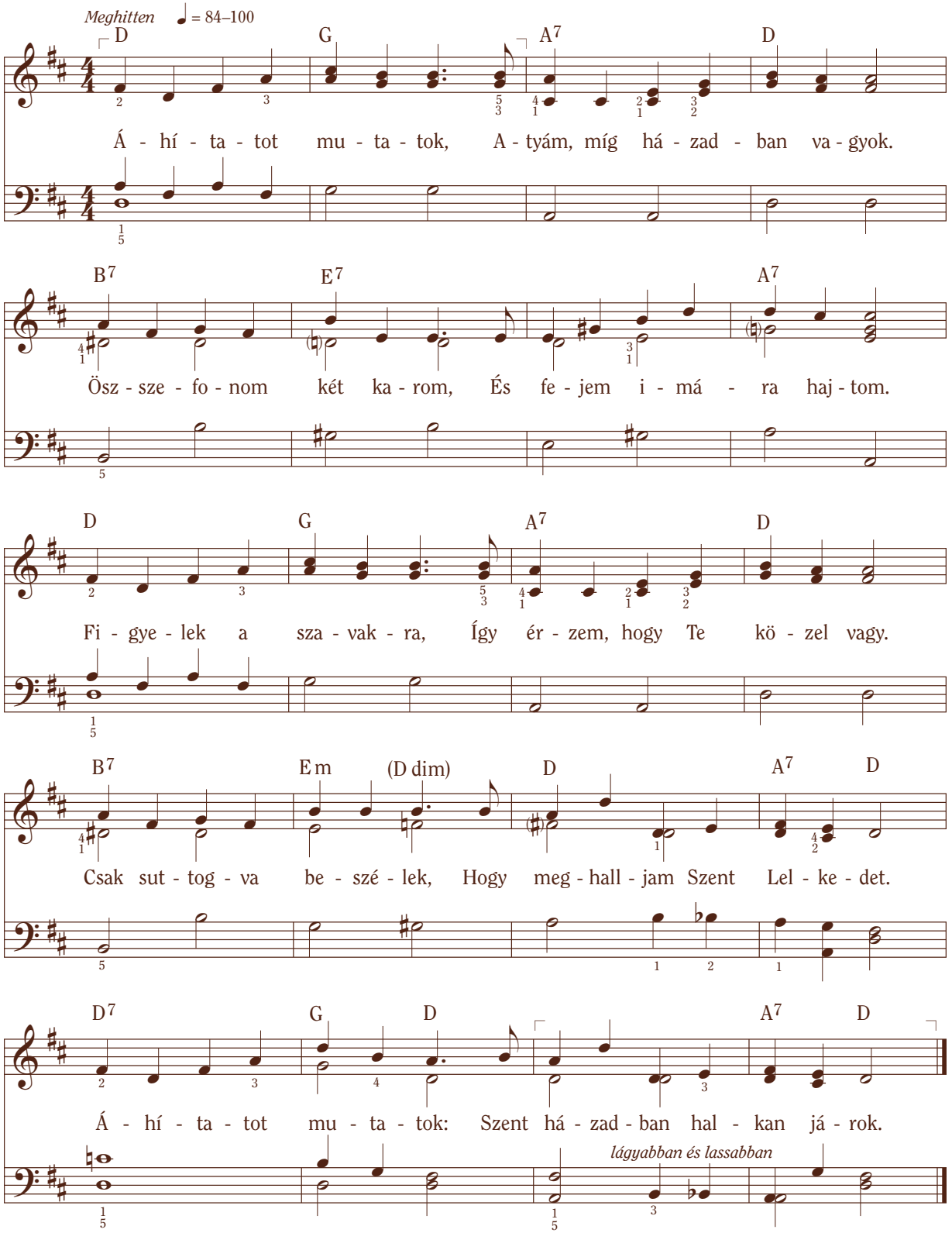

Szöveg és zene: Mildred Tanner Pettit, 1895–1977. © 1969 IRI

3 Mózes 19:30; 26:2

Áhítattal, csendesen

Csendesen ♩ = 84–96

C G7

Á - hí - tat - tal, csen - de - sen Rád gon - do - lunk, jó U - runk.

lágyan

C

Á - hí - tat - tal, csen - de - sen Hoz - zád száll most lágy da - lunk.

C7 F

Á - hí - tat - tal, csen - de - sen szól most az i - mánk,

lassabban

Fm C G7 C

Ké - rünk, hogy a Szent Lel - ked á - rad - jon ma ránk.

lassabban és lágyabban

Szöveg és zene: Clara W. McMaster, 1904–1997. © 1959 IRI

Tan és a szövetségek 19:23

Az áhítat szeretet

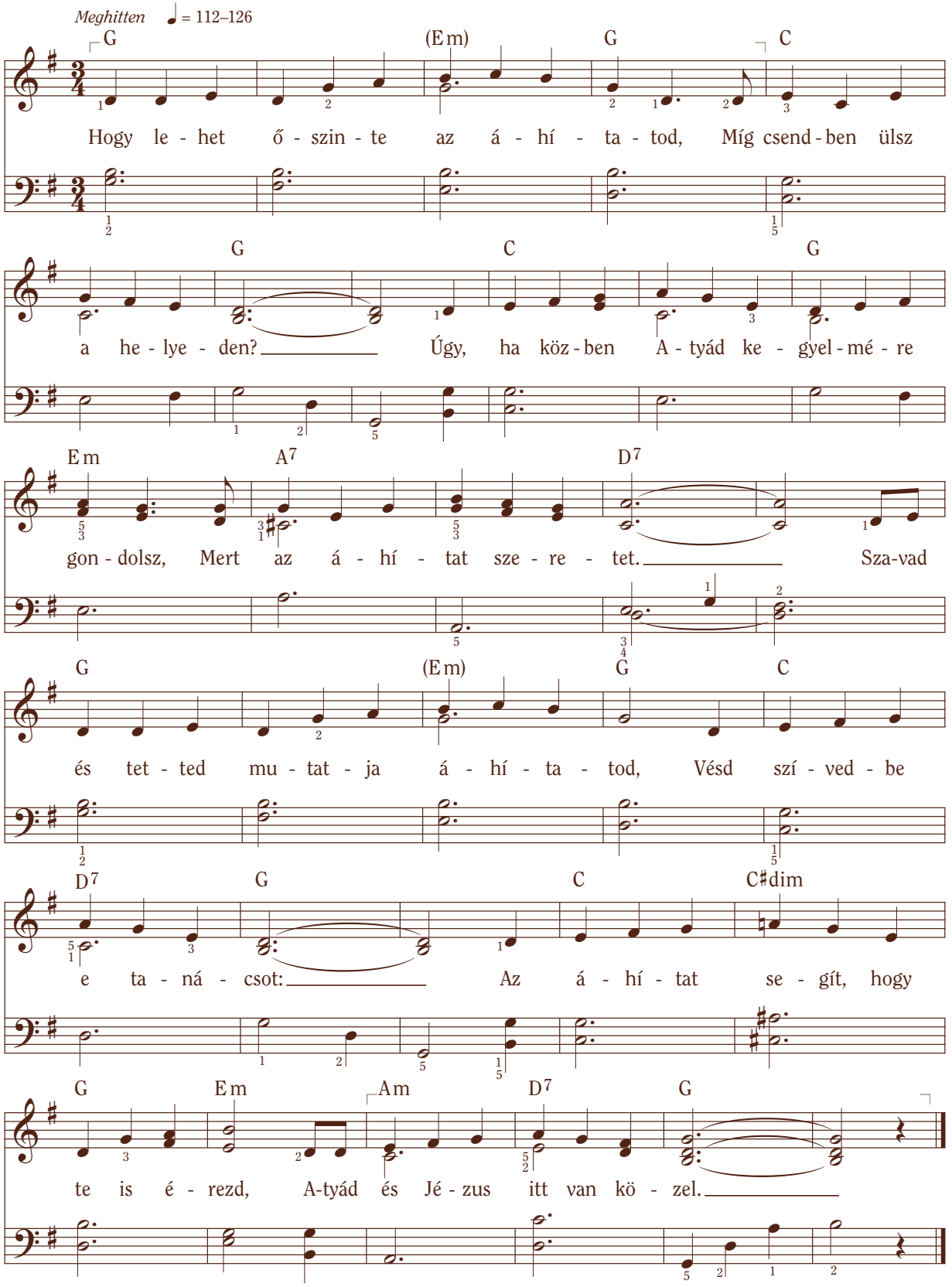

Szöveg és zene: Maggie Olauson, sz. 1949

Tan és a szövetségek 138:1–4
Tan és a szövetségek 109:21

© 1987 Maggie Olauson. Minden jog fenntartva.
Erről a dalról készíthető másolat esetenkénti, nem kereskedelmi, egyházi és otthoni használatra.

Áhítatos leszek

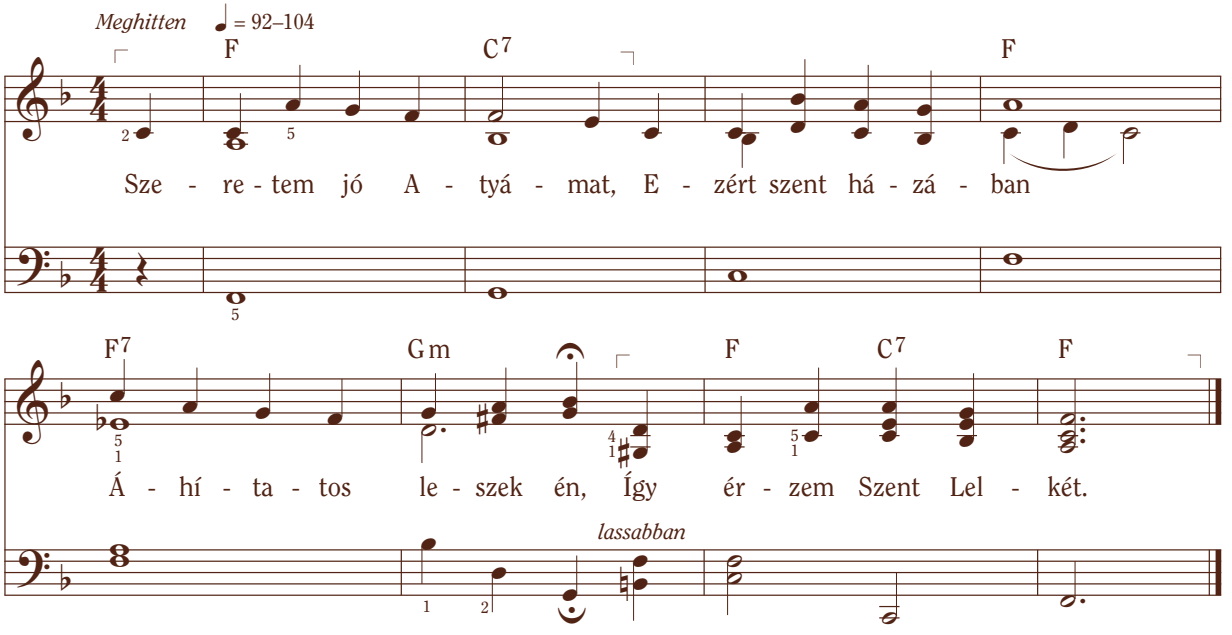

Szöveg és zene: Wilma Boyle Bunker, 1910–1992. © 1969 IRI

Amíg kicsi vagyok

Hálásan ♩ = 50–69

B♭ F7 B♭

1. A - míg ki - csi va - gyok én, Há - lát ho - gyan ad - hat-nék?
2. A fák é - des gyü - möl - csét, A kis - ma - dár é - ne - két,

F Dm C7 F

Ó, ez na - gyon egy sze - rű! Csak légy ked - ves és de - rűs!
A nap me - leg su - ga - rát, A haj - nalt és éj - sza - kát,

Cm F7 Gm (C dim) F7

Sze - resd U - rad, légy i - gaz, Tisz - ta szív - ből mond - jad azt:
Két kis dol - gos ke - ze-met, Az e - gész é - le - te-met

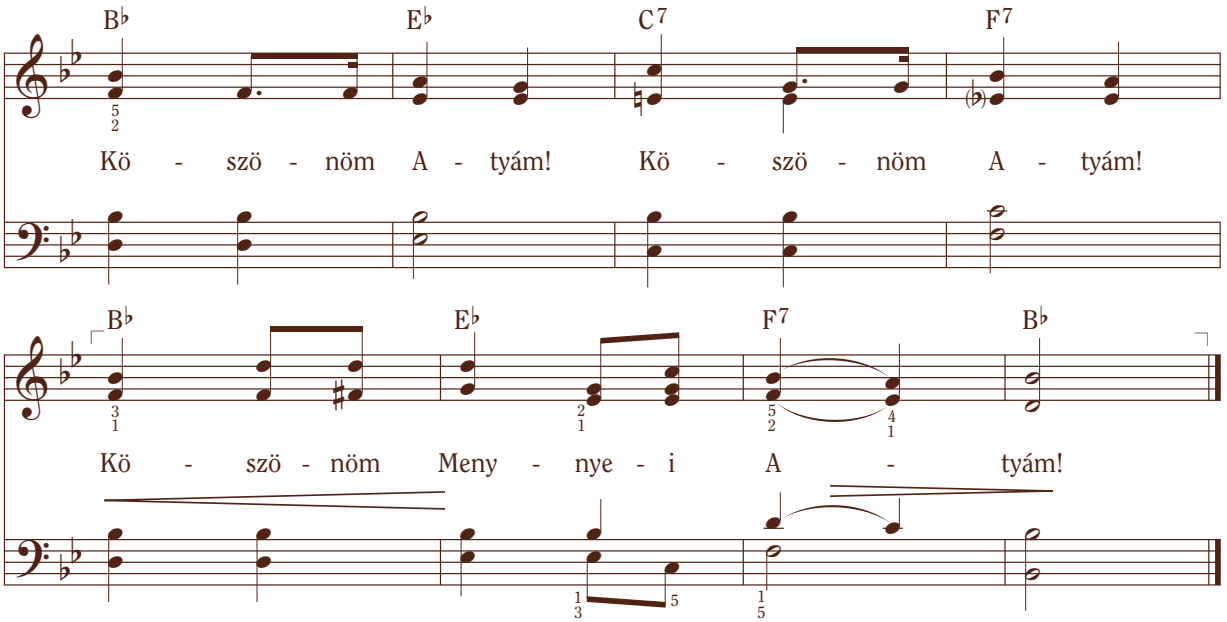

Szöveg: Mary M. Dodge, 1831?–1905
Zene: W. K. Bassford, 1839–1902

Tan és a szövetségek 59:7
1 Thessalonikabeliek 2:13; Zsoltárok 100:4

Hozzád száll köszönetünk

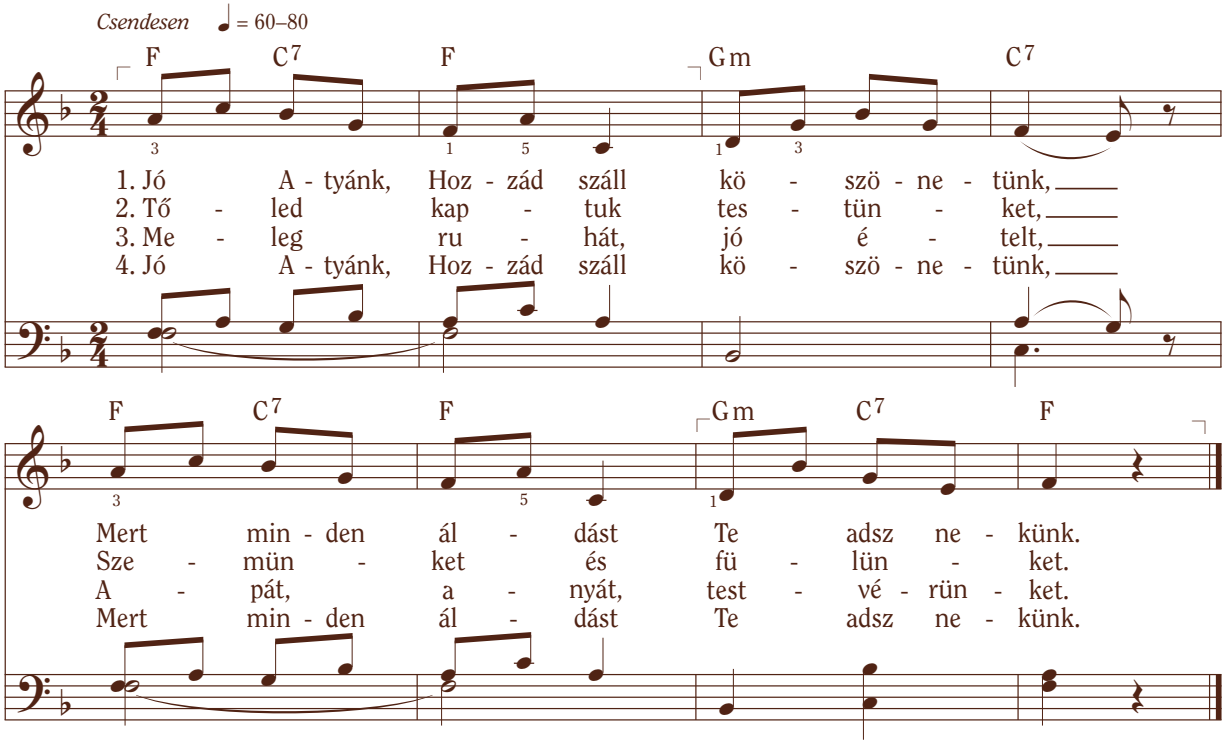

Szöveg: Robert Louis Stevenson, 1850–1894
Zene: Franz Joseph Haydn, 1732–1809

Zsoltárok 92:2
1 Thessalonikabeliek 5:18

Atyám szeret engem

Kifejezően ♩. = 50–56
(Kettes ütemben kell vezényelni.)

E♭ B♭7

1. Ha meg - hal - lom a kis - ma - dár da - lát, Vagy
2. Ő ad - ta sze - mem, hogy lát - has - sam A

C m G A♭

lá - tom a kék e - get, Ha ar - co - mon ér - zem
pil - lan - gó szép - sé - gét, Ő ad - ta fü - lem, hogy

E♭ A♭ E♭

a hűs e - sőt Vagy a mesz - szi - re szál - ló sze -
hall - has - sam A csa - lo - gány é - ne -

B♭7 E♭ B♭7

let, Ha meg - é - rin - tek egy szép ró - zsát, Vagy
két. Ő ad - ta ne - kem az é - le - tem. Meg -

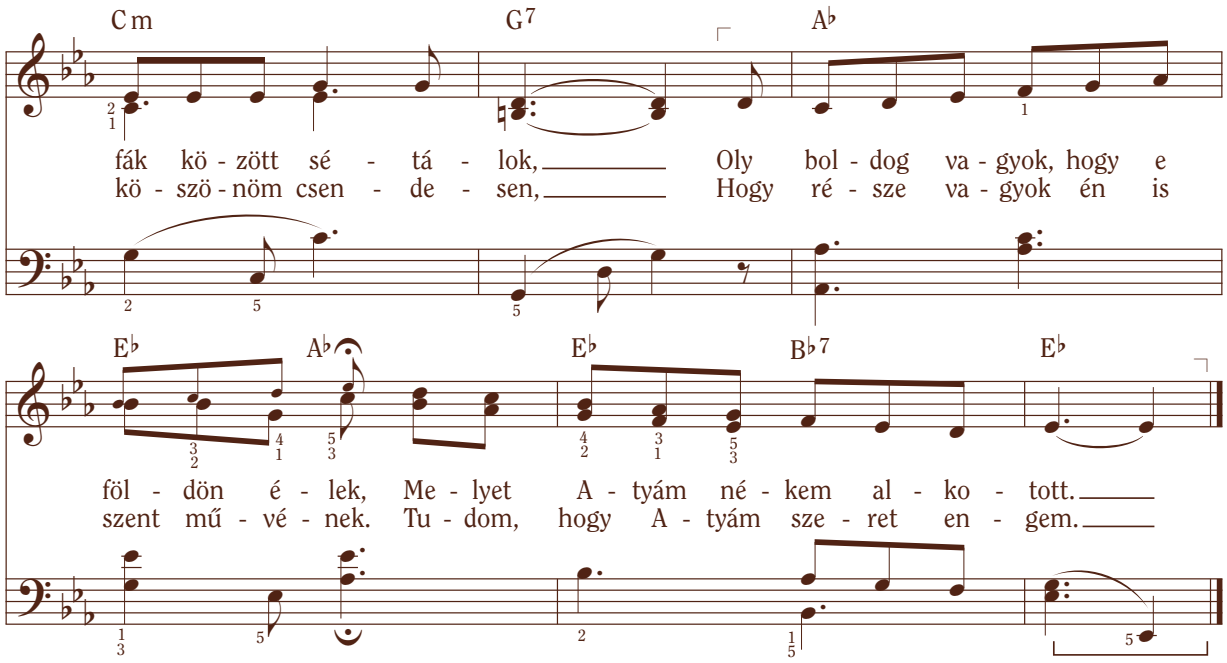

Szöveg és zene: Clara W. McMaster, 1904–1997. © 1961 IRI. Feld. © 1989 IRI

1 Mózes

Megköszönjük, Urunk

Kánon

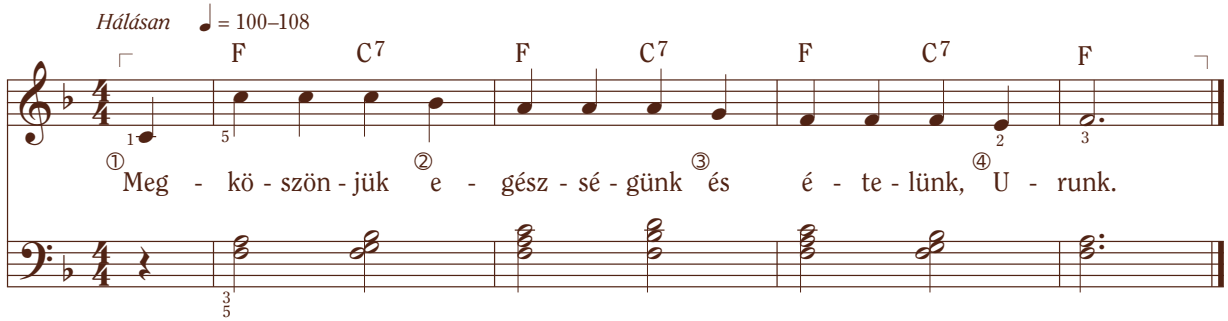

Az éneket kánonban is elő lehet adni. Ehhez csoportokra kell osztani az osztályt.
Az egyes csoportok az adott számnál kezdenek el énekelni.
A kánont lehet kísérettel vagy a nélkül is énekelni.

Szöveg és zene: ism.

Tan és a szövetségek 136:28

Fejed hajtsd le

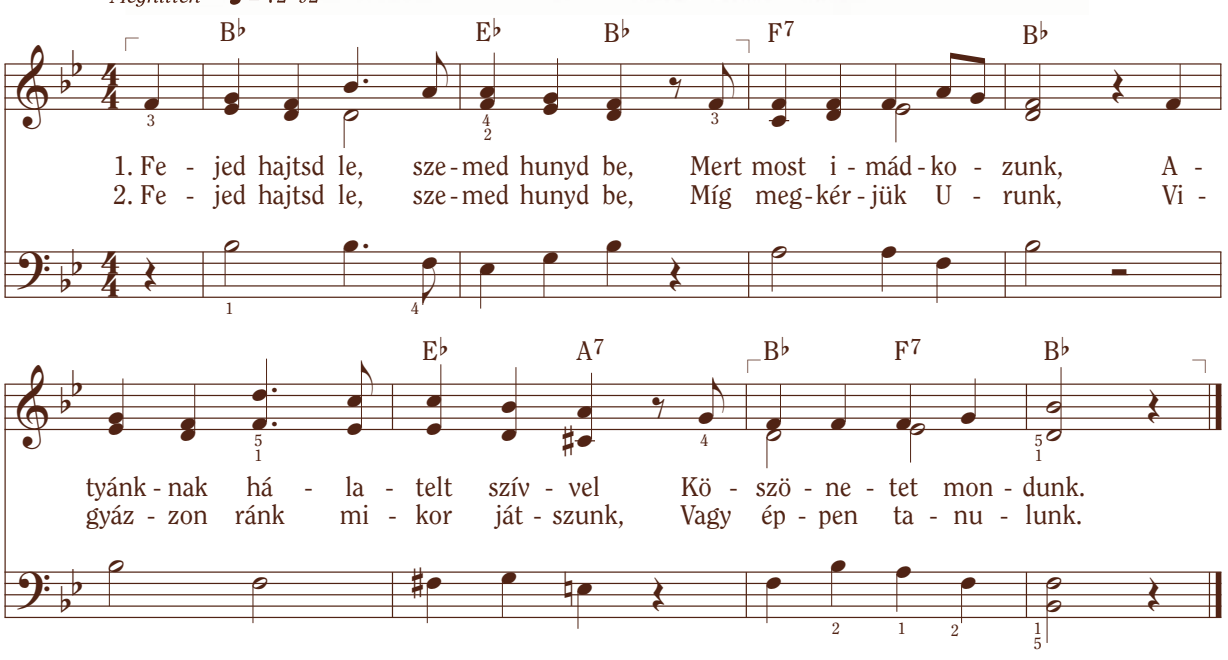

Szöveg: Anna Johnson, 1892–1979
Zene: Alexander Schreiner, 1901–1987

Alma 7:23

A Szabadító

Ő elküldte Fiát

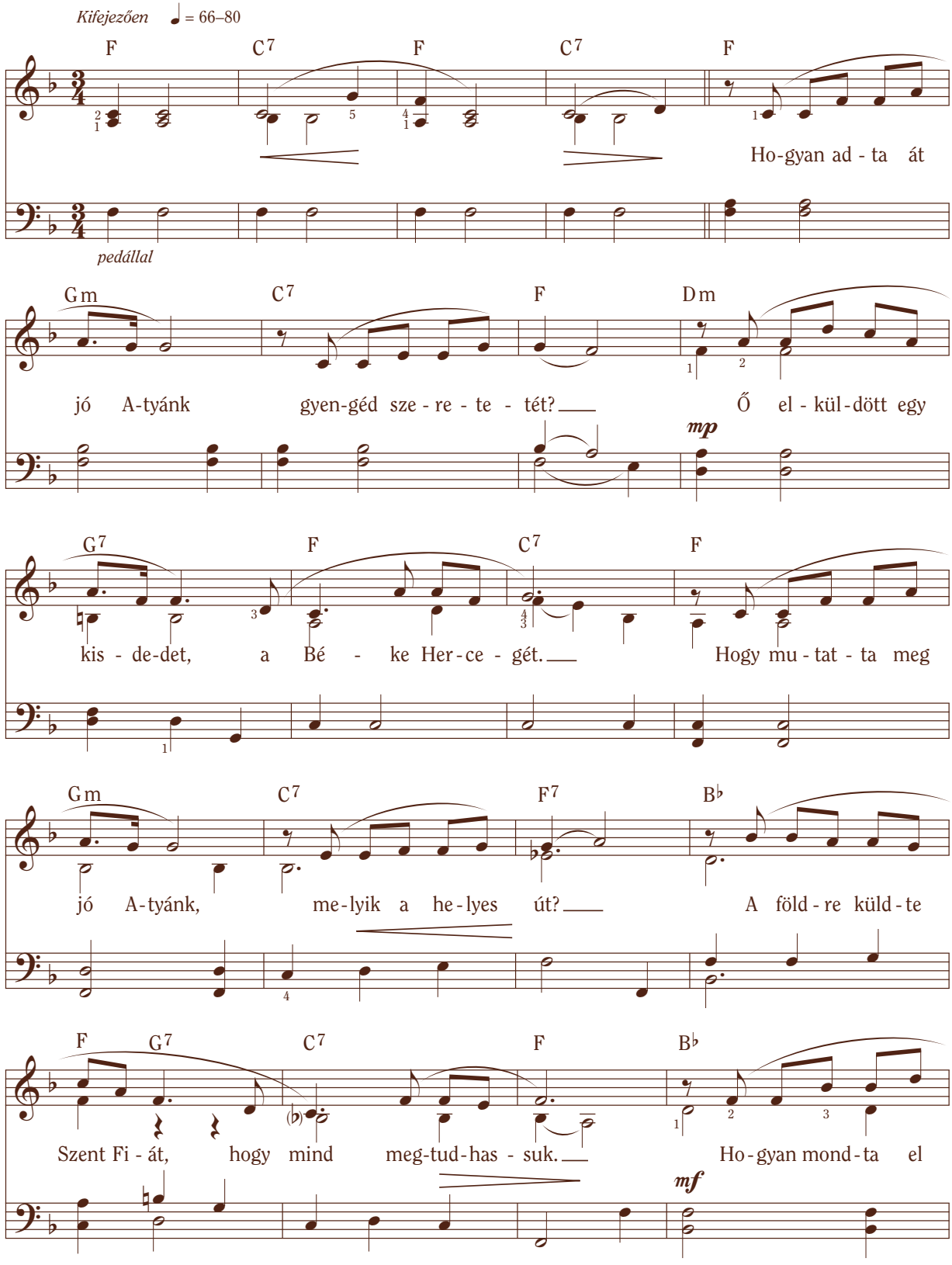

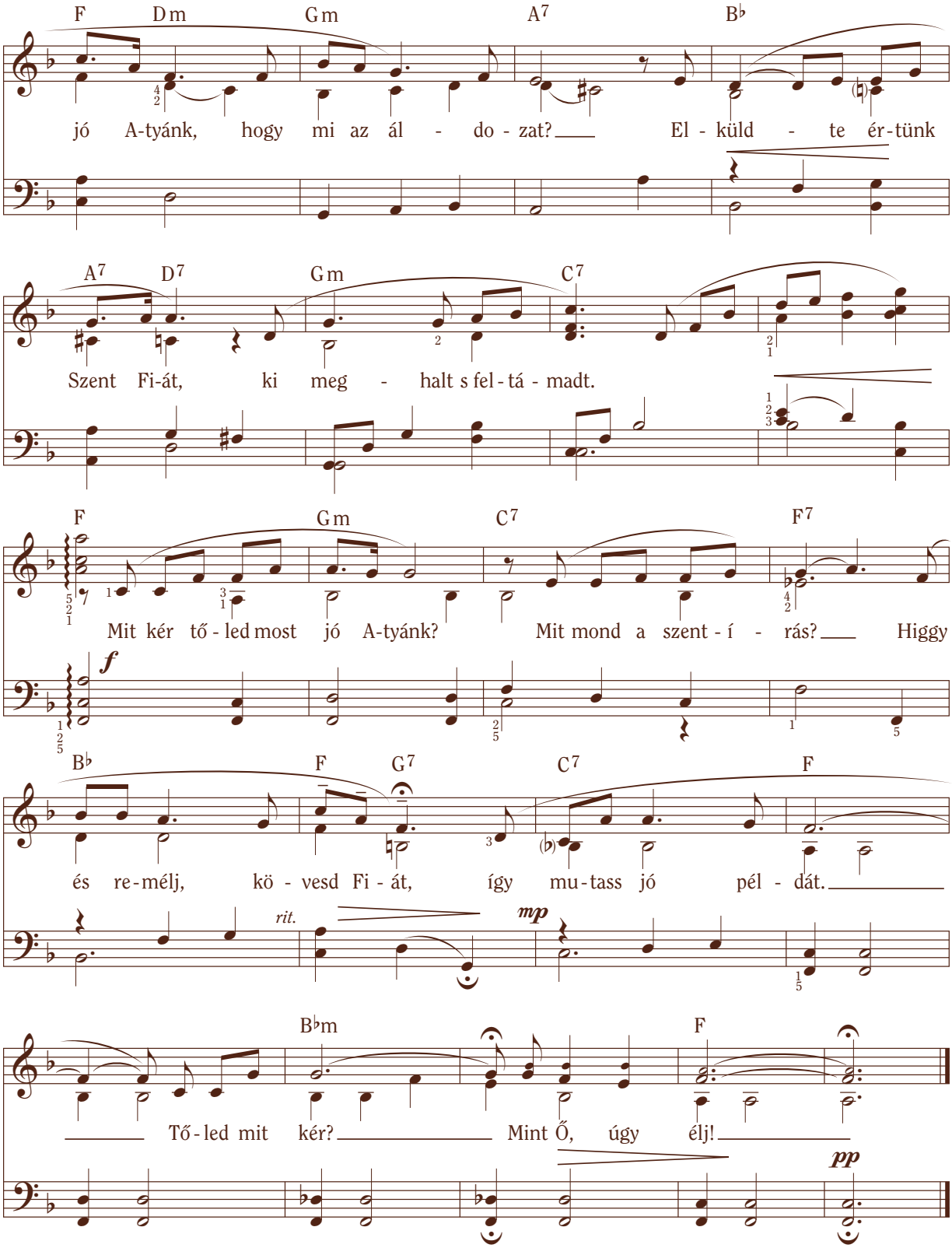

Szöveg: Mabel Jones Gabbott, 1910–2004
Zene: Michael Finlinson Moody, sz. 1941

Moróni 7:48; 3 Nefi 27:21
János 3:16; 13:15

© 1982 Mabel Jones Gabbott és Michael Finlinson Moody. Feld. © 1989 IRI
Erről a dalról készíthető másolat esetenkénti, nem kereskedelmi, egyházi és otthoni használatra.

Mielőtt József útra kelt

Átérezve ♩ = 104–116

F C F C7 F

1. Mi - e - lőtt Jó - zsef út - ra kelt, fel - ké - szült gon - do -
2. A fo - ga - dó - sok el - küld - ték, de ő sze - líd ma -

C7 F Em A7

san, A mű - he - lyé - ben ren - det tett, egy
radt, És Má - ri - a szent gyer - me - két oly

Dm G7 C7 F A7

for - gács sem ma - radt. Egy vá - szon - zsák - ba
gon - do - san óv - ta. A pó - lya - gyol - csot

Dm A7 F C7

ke - nye - ret és kecs - ke - saj - tot tett, S a
i - gaz - gat - ta a hi - deg éj - ben, És

F Em A7 Dm C7 F

sza - már há - tán Má - ri - á - val Bet - le - hem - be ment.
e - rős ke - ze ol - tal - maz - ta Jé - zust gyen - gé - den.

F B♭ F C7 F Dm Gm C7

3. A já - szol mel - lett csen - de - sen, a mé - cses fé - nyé - nél El -

lágyabban

F Em A7 Dm C7 F

rin - gat - ta a kis Jé - zust a - zon a szent es - tén.

Szöveg: Bessie Saunders Spencer, 1898–1989. © 1960 IRI
Zene: I. Reed Payne, 1930–2009. © 1977 IRI

Lukács 2:1–7

Hűvös éjben, csillagfényben

Csendesen ♩ = 80–88

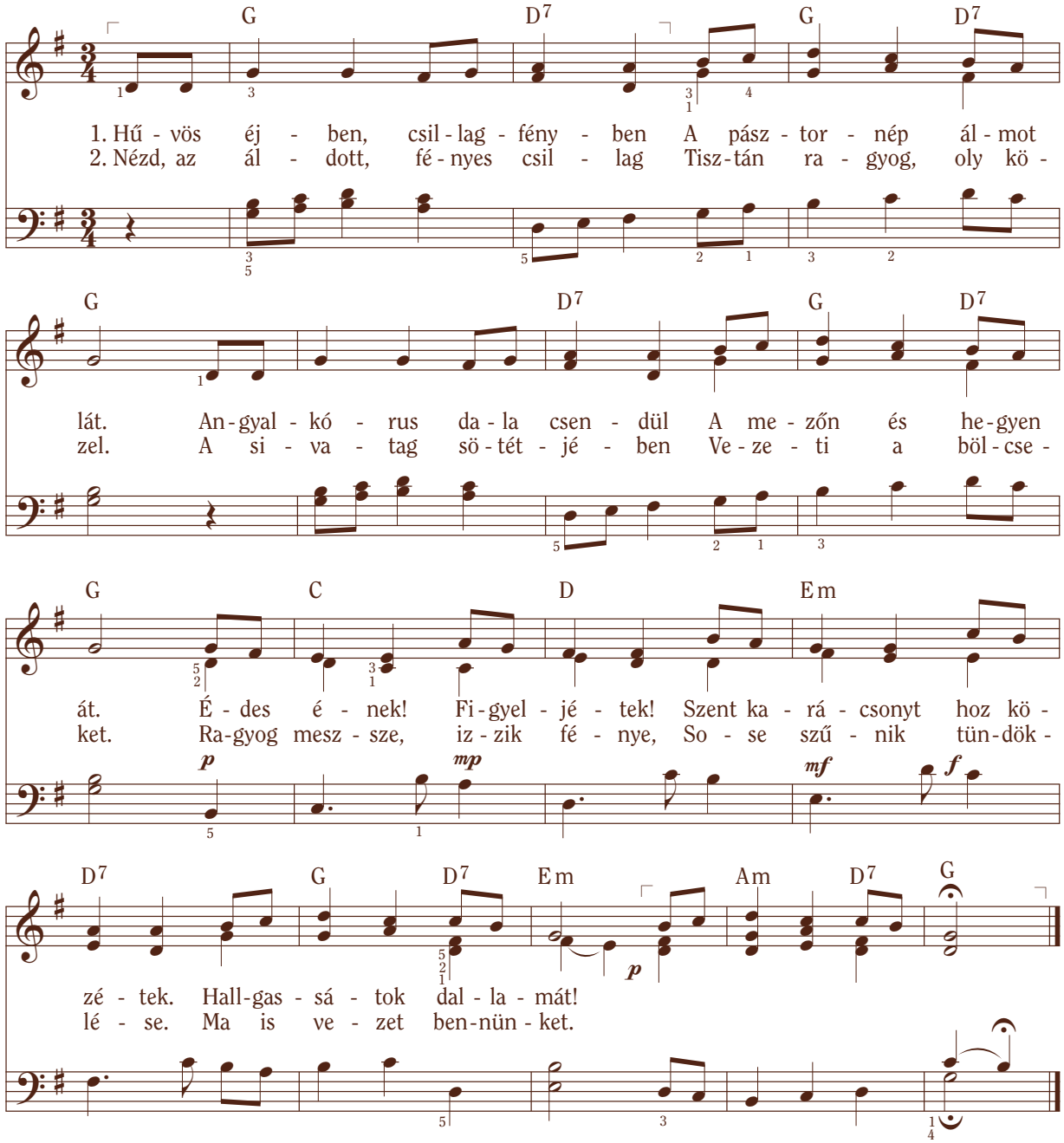

Szöveg: Nancy Byrd Turner, 1880–1971
Zene: lengyel karácsonyi ének; feld. Darwin Wolford, sz. 1936

Szöveg © 1930 Presbyterian Board of Christian Education; megújítva 1958; a HYMNS FOR PRIMARY WORSHIP c. énekeskönyvből. A Westminster/John Knox Press engedélyével feldolgozva és felhasználva. Feld. © 1989 IRI. MÁSOLATOK KÉSZÍTÉSE TILOS!

Lukács 2:8–14
Máté 2:1–2

Egyszer rég egy istállóban

Lágyan ♩ = 80–92

G C G C G Em

1. Egy - szer rég egy is - tál - ló - ban, Jó - szá - gok - nak
2. Is - ten küld - te e gyer - me - ket, A menny - ből jött

A7 D7 G C G C

lak - he - lyén, A já - szol - ban fe - küdt egy gyer - mek,
a föld - re, Hogy meg - mu - tas - sa é - le - té - vel,

G Em F♯7 Bm D7 G

Any - ja óv - ta a keb - lén. Má - ri - a volt
Mi az i - gaz sze - re - tet. Ör - ven - dett az

D7 G C G D7 G

az a - nya, Jé - zus ál - mát vi - gyáz - ta.
an - gyal - nép Ka - rá - csony szent éj - je - lén.

lassabban

Szöveg és zene: Patty Smith Hill, 1868–1946, és Mildred Hill

Lukács 2:7, 12–14

Egy messzi jászolban

Lágyan ♩ = 100–116

C G7 C

Duett

1. Egy mesz - szi já - szol - ban, sze - rény böl - cső - ben A
2. A te - he - nek bőg - nek, így Ő fel - éb - red, De
3. Ma - radj itt, Úr Jé - zus, ma - radj én - ve - lem, Légy

G7 C G7

ki - csi Úr Jé - zus a - ludt csen - de - sen. Az
a kis Úr Jé - zus nem sír et - től fel. Sze -
mel - let - tem min - dig, és kér - lek, sze - ress. Ó,

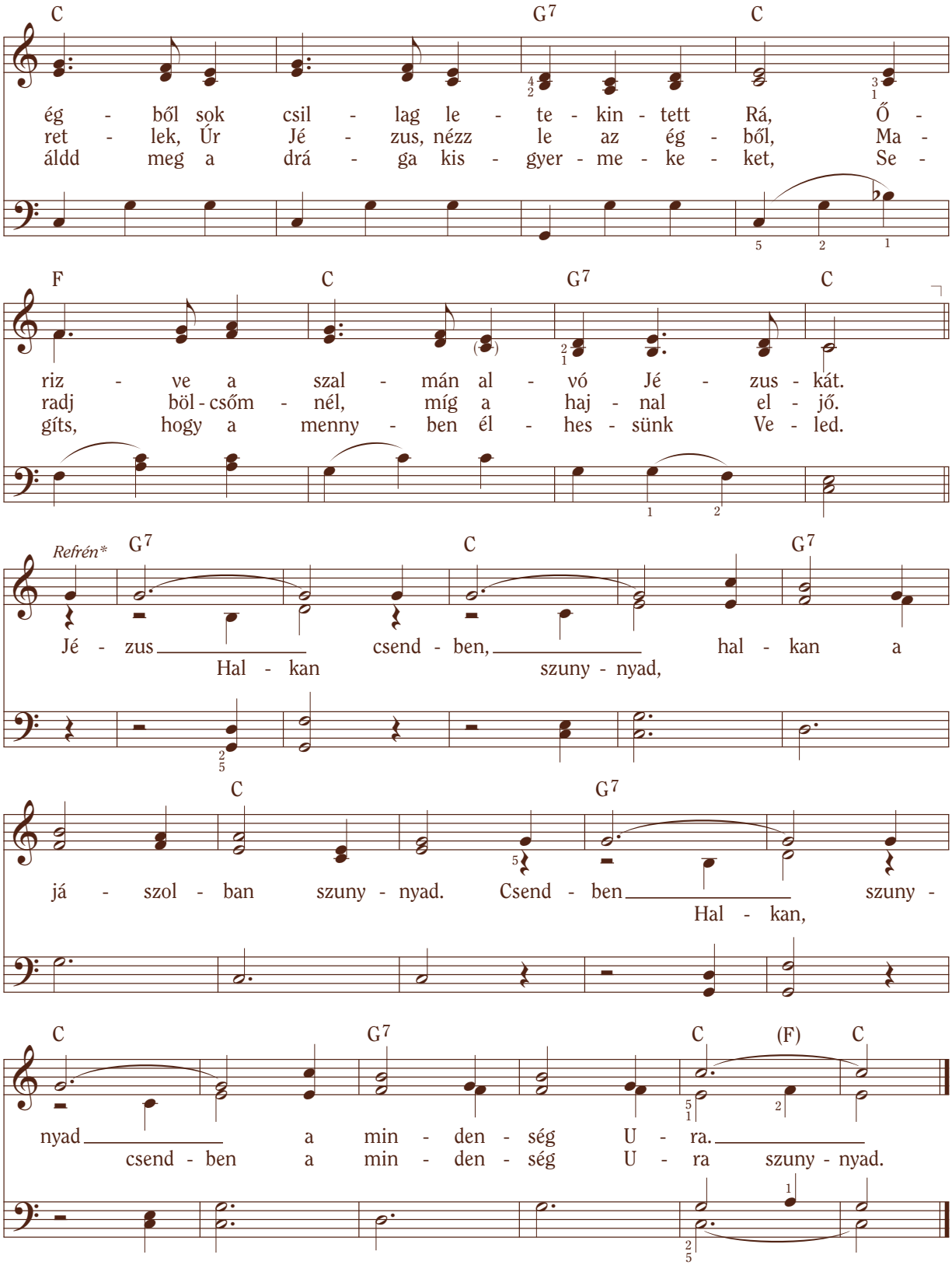

*A refrént egy vagy két szólamban is lehet énekelni.

Szöveg: ism., kb. 1883, Philadelphia
Zene: Charles H. Gabriel, 1856–1932

Lukács 2:3–7
Lukács 18:15–17

Mária altatódala

Kifejezően ♩ = 72–80

E♭ F m

1. A - ludj el, a - ludj el, én ki - csi - nyem, A - ludj
2. Ko - ro - nát vi - selsz majd, én gyer - me - kem, Hi - szen

B♭ E♭

el, ó, ked - ve - sem. Csak most kez - dő - dött
A - tyád a Ki - rály. Még oly ki - csi gyen -

F m B♭7 E♭

é - le - ted, Én majd óv - lak té - ged. Míg
géd ke - zed, De majd ál - dást hoz ránk. Min -

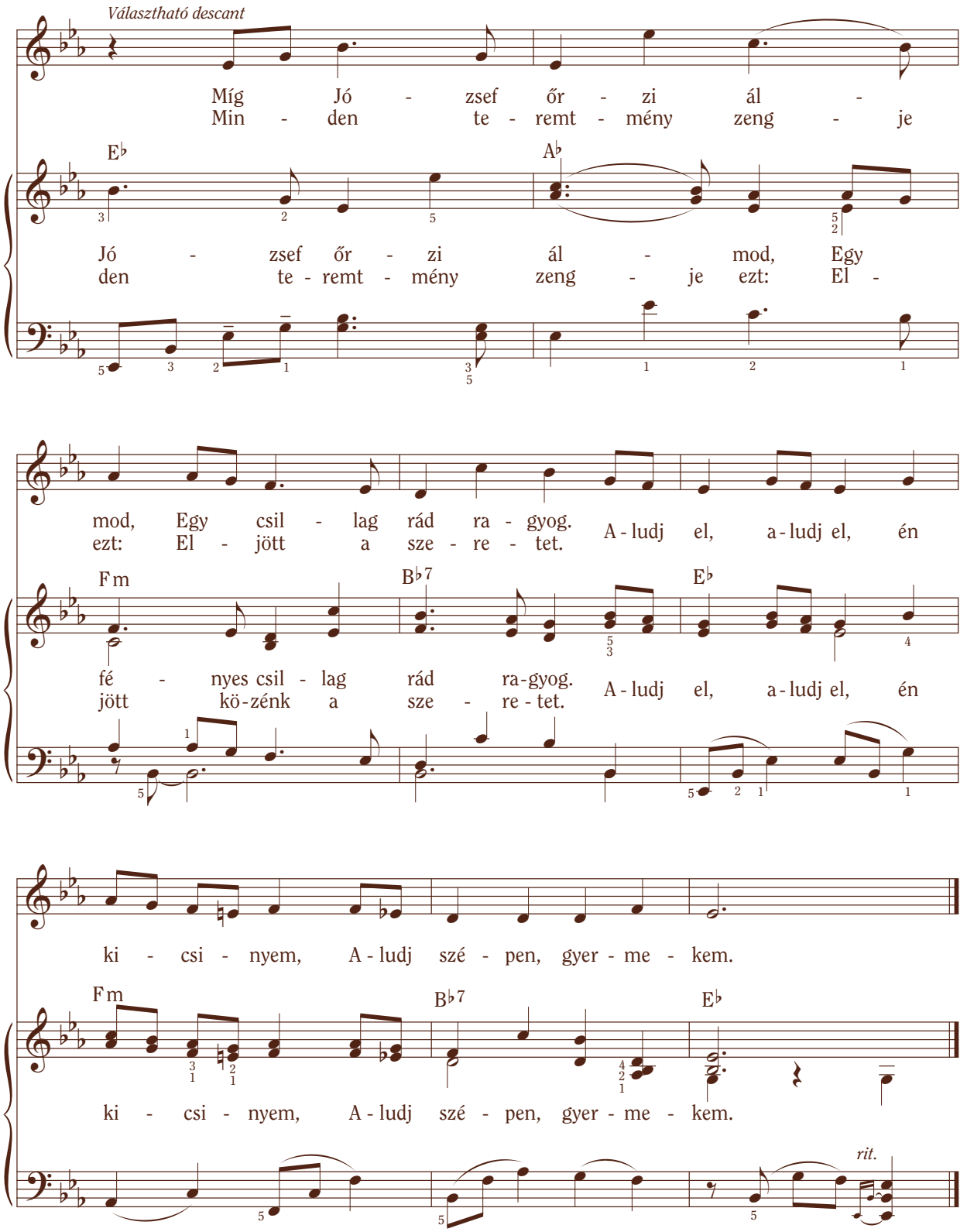

Szöveg: Jan Underwood Pinborough, sz. 1954. © 1989 IRI
Zene: német népdal; feld. Darwin Wolford, sz. 1936. Feld. © 1989 IRI

Ésaiás 9:6
Lukács 2:7–19
Máté 2:1–2

Ó, csitt, kicsi gyermek, ne sírj

Lágyan ♩ = 104–120

E♭ B♭7

1. Ó, csitt, ki - csi gyer - mek, ne sírj, ked - ve - sem, El -
2. Az ö - röm - hírt an - gyal - se - reg hoz - ta el, A
3. An - gyal - szó ve - zet - te a pász - tor - né - pet, Kik

E♭

mon - dom, hogy Jé - zus hogy jött a föld - re. Egy
meny - nyek szent fé - nye raj - tuk meg - pi - hent. Sok
á - mul - va néz - ték a csöpp gyer - me - ket. A

B♭7

mesz - szi vi - dé - ken, túl a ten - ge - ren, Kis -
csil - lag ra - gyo - gott a - zon az é - jen, De
kis Jé - zus csend - ben a szal - mán pi - hent, A

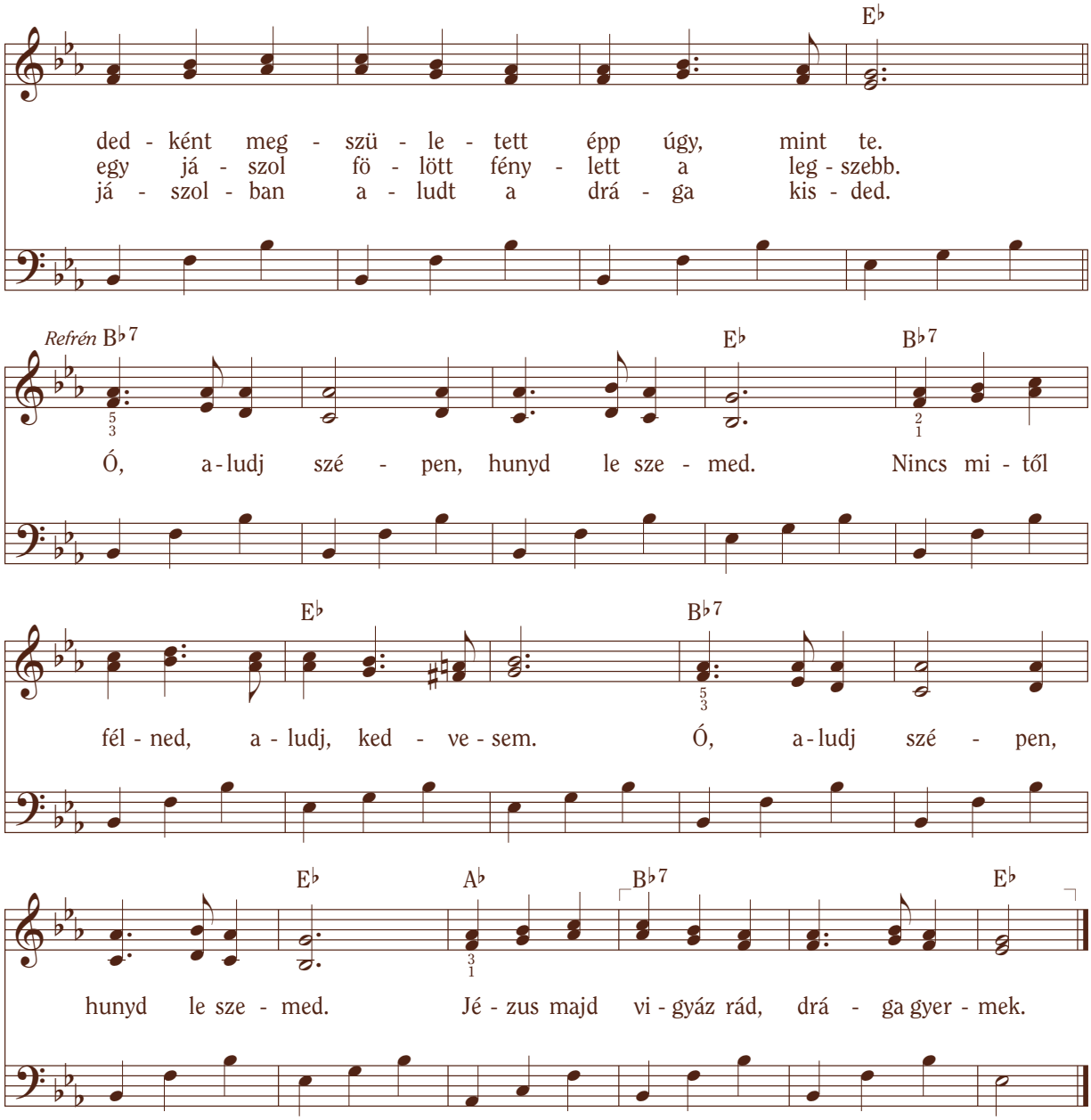

Szöveg és zene: Joseph Ballantyne, 1868–1944

Lukács 2:7–16
Máté 2:1–2

A versszakkal énekelhető választható ostinato.

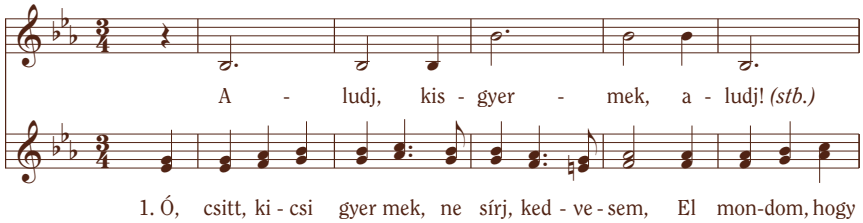

Ostinato: Patricia Haglund Nielsen, 1936–2009. © 1989 IRI

Dal Krisztus születéséről

Lágyan ♩ = 100–108

Am Bm Am D7

G D7 C G

1. El - jött hát vég - re a leg - szebb hó - nap!
2. Új csil - lag ra - gyog, meny - nye - i fény,
3. Hű - vös és sze - rény is - tál - ló - ban,

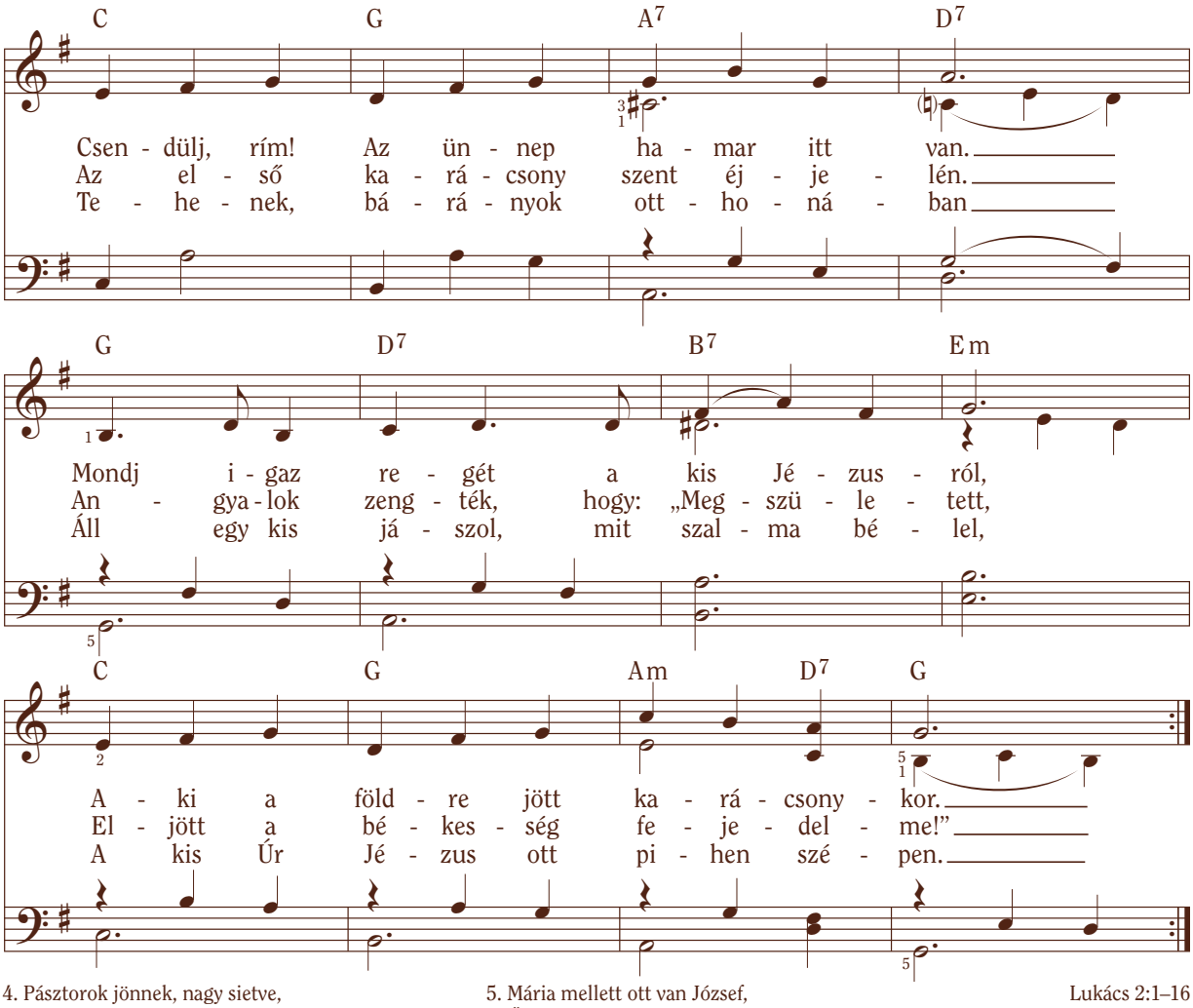

4. Pásztorok jönnek, nagy sietve,
Köszöntést mondani a kisdednek.
Bölcsek követték a csillag fényét,
Hoznak sok aranyat, mirhát, tömjént.

5. Mária mellett ott van József,
Őrködnek a gyermek álma felett.
Nézd, a kis Jézus mily csendben szunnyad,
Alszik már a világ Megváltója.

Lukács 2:1–16
Máté 2:1–11

A négy ütemen át tartó bevezetés alatt helyükre lehet tenni az egyes versszakokhoz tartozó képeket vagy figurákat.

Szöveg és zene: Patricia Kelsey Graham, sz. 1940. © 1980 IRI
Avon Allen Compton *Jézus születésének története* című verse alapján.

Egykor Jézus is gyermek volt

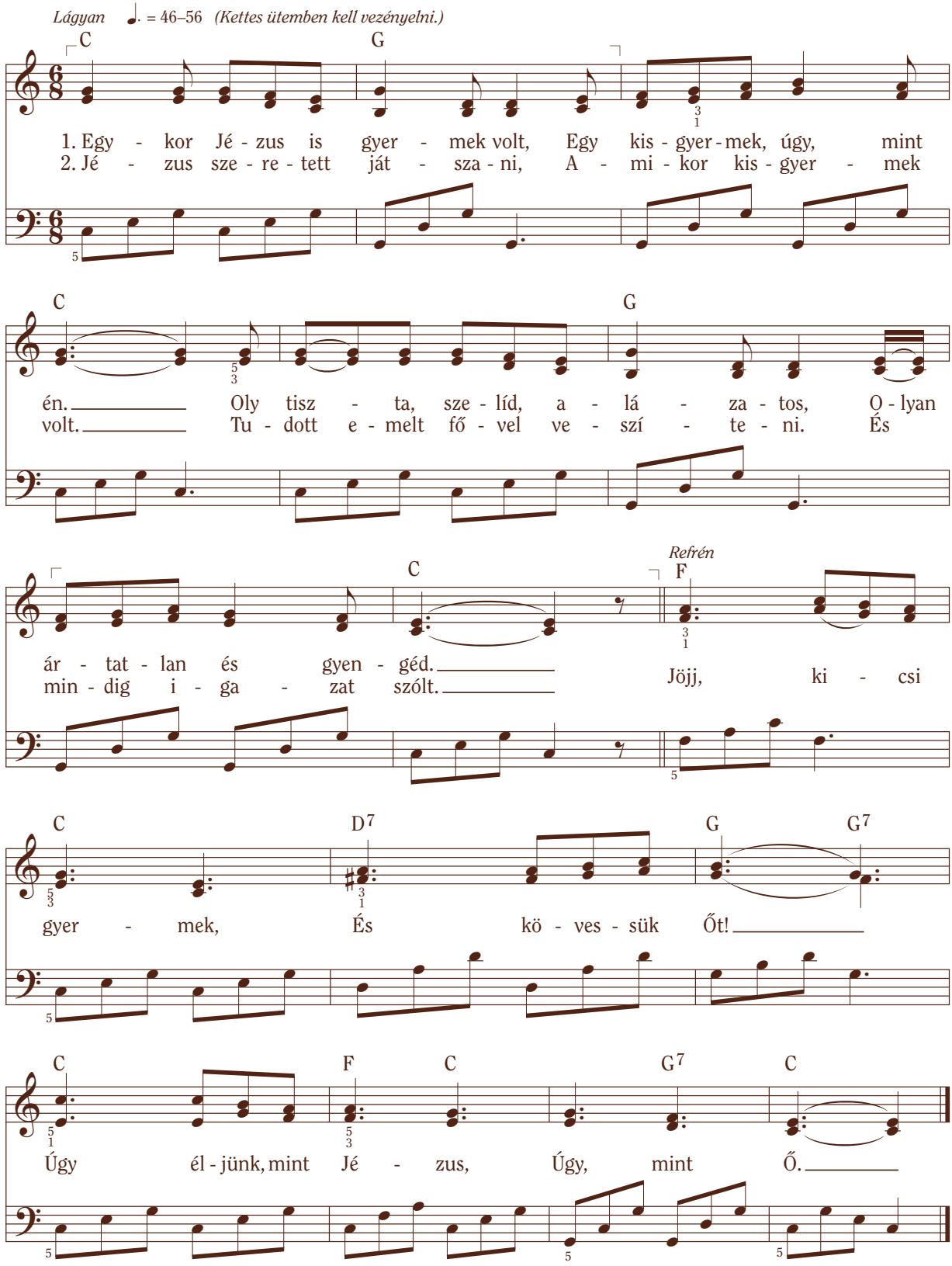

Szöveg: James R. Murray, 1841–1905
Zene: Joseph Ballantyne, 1868–1944

Lukács 2:40

Ha Jézusról olvasok

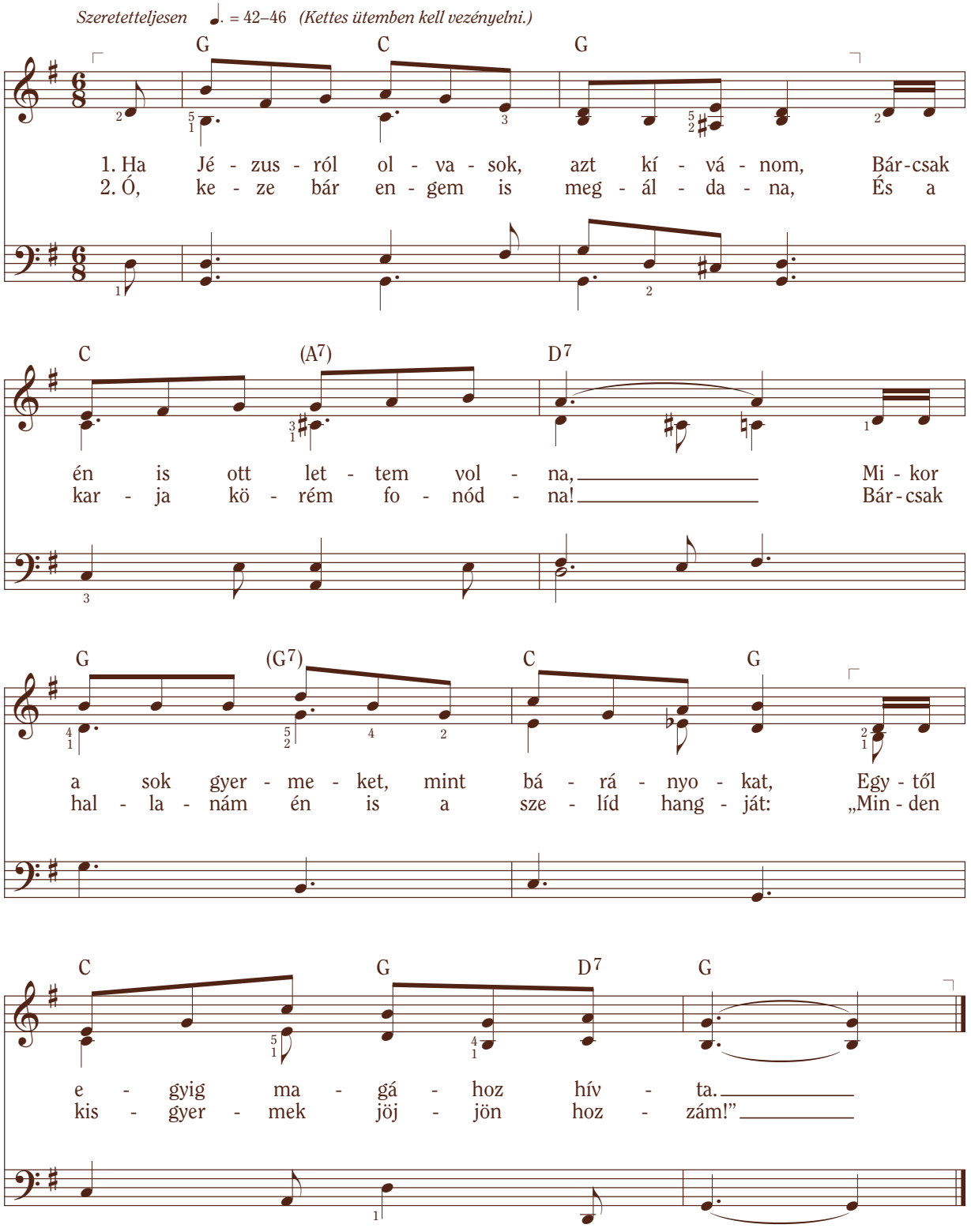

Szöveg: Jemima Luke, 1813–1906
Zene: Leah Ashton Lloyd, 1894–1965

3 Nefi 17:21–23
Lukács 18:16

Mesélj most Jézusról

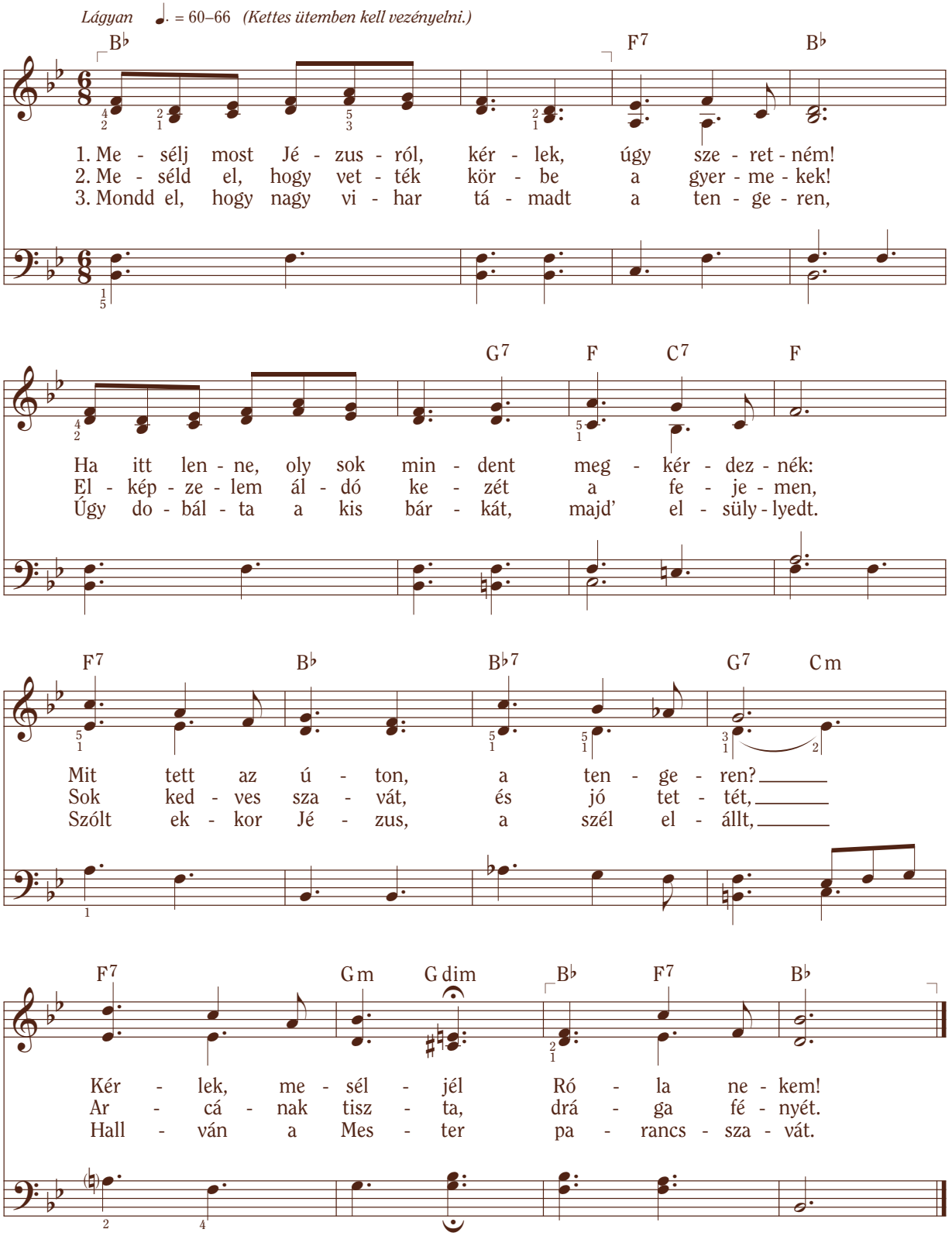

Szöveg: W. H. Parker, 1845–1929
Zene: Frederic A. Challinor, 1866–1952

Máté 4:23–24
Márk 10:13–16; Lukács 8:22–25

Jézus a mi barátunk

Meghitten ♩. = 46–52 *(Kettes ütemben kell vezényelni.)*

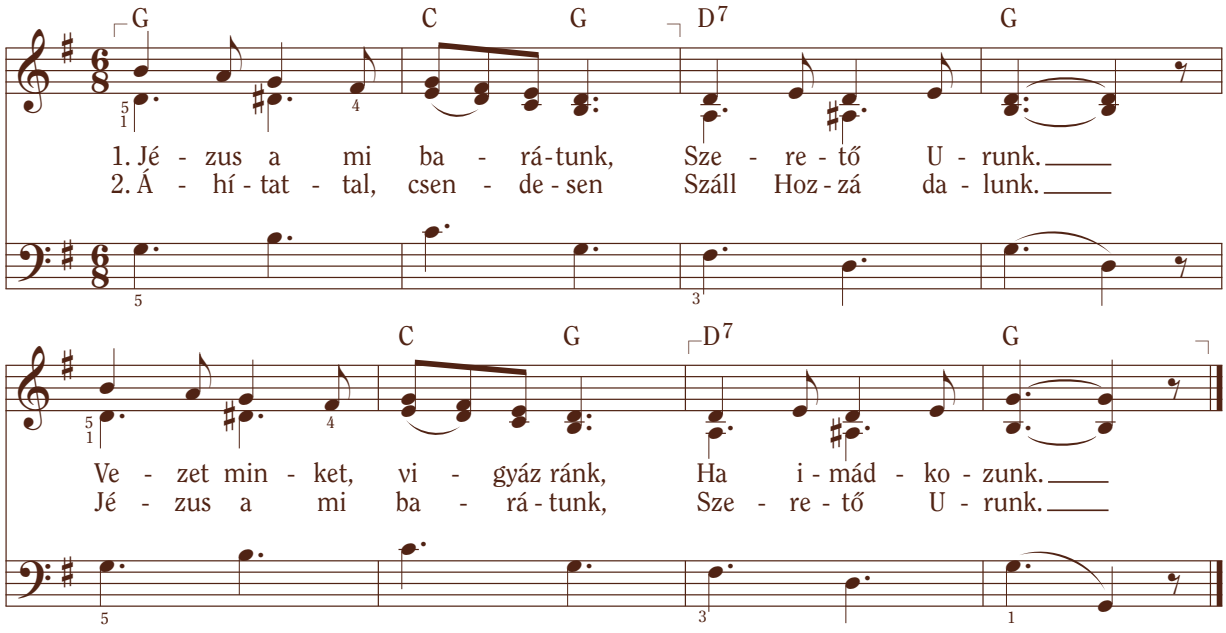

Szöveg: Anna Johnson, 1892–1979
Zene: Alexander Schreiner, 1901–1987

3 Nefi 17:11–12, 21

Jézusért napsugár lennék!

Boldogan ♩. = 48–54
(Kettes ütemben kell vezényelni.)

F C7

1. Jé - zu - sért nap - su - gár len - nék! Én csak a jót te -
2. Ő ar - ra kér, le - gyek ked - ves, Min - den - kit sze - res -

F C7

szem Já - ték vagy ta - nu - lás köz - ben, Mert
sek, Hadd lás - sák, hogy mi - lyen bol - dog Le -

F *Refrén*

Jé - zust sze - re - tem.
het a gyer - me - ke.

Egy nap - su - gár, egy

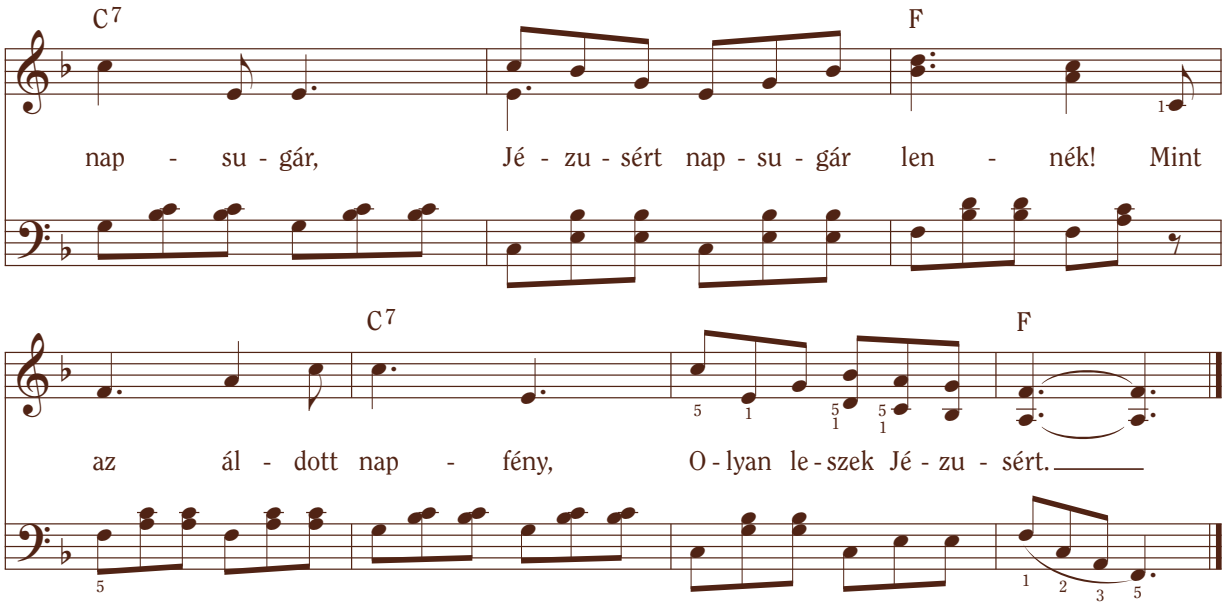

Szöveg: Nellie Talbot
Zene: Edwin O. Excell, 1851–1921

Máté 5:16

Légy kedves!

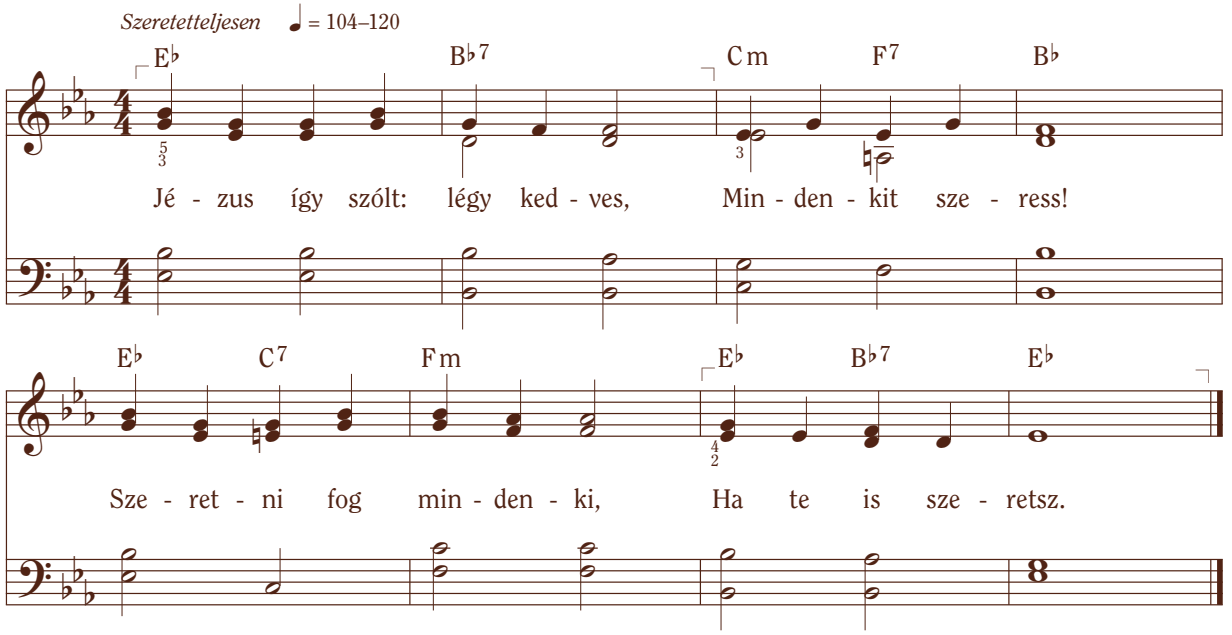

Szöveg és zene: Moiselle Renstrom, 1889–1956

Máté 5:43–46, 22:37–39
János 13:34–35

Én Jézust fogom követni

Határozottan ♪ = 104–116

B♭ B♭7 E♭ E♭m B♭ E♭

C7 F B♭ F E♭ E♭m

1. Pró - bá - lom Jé - zust kö - vet - ni, mert
2. Ba - rá - ta - i - mat min - den - nap meg -

B♭ E♭ F7 B♭ B♭7

Őt na-gyon szer - re - tem. Pró - bá - lok ked - ve - sen
pró - bá-lom szol - gál - ni. Úgy vá - rom, hogy lás - sam

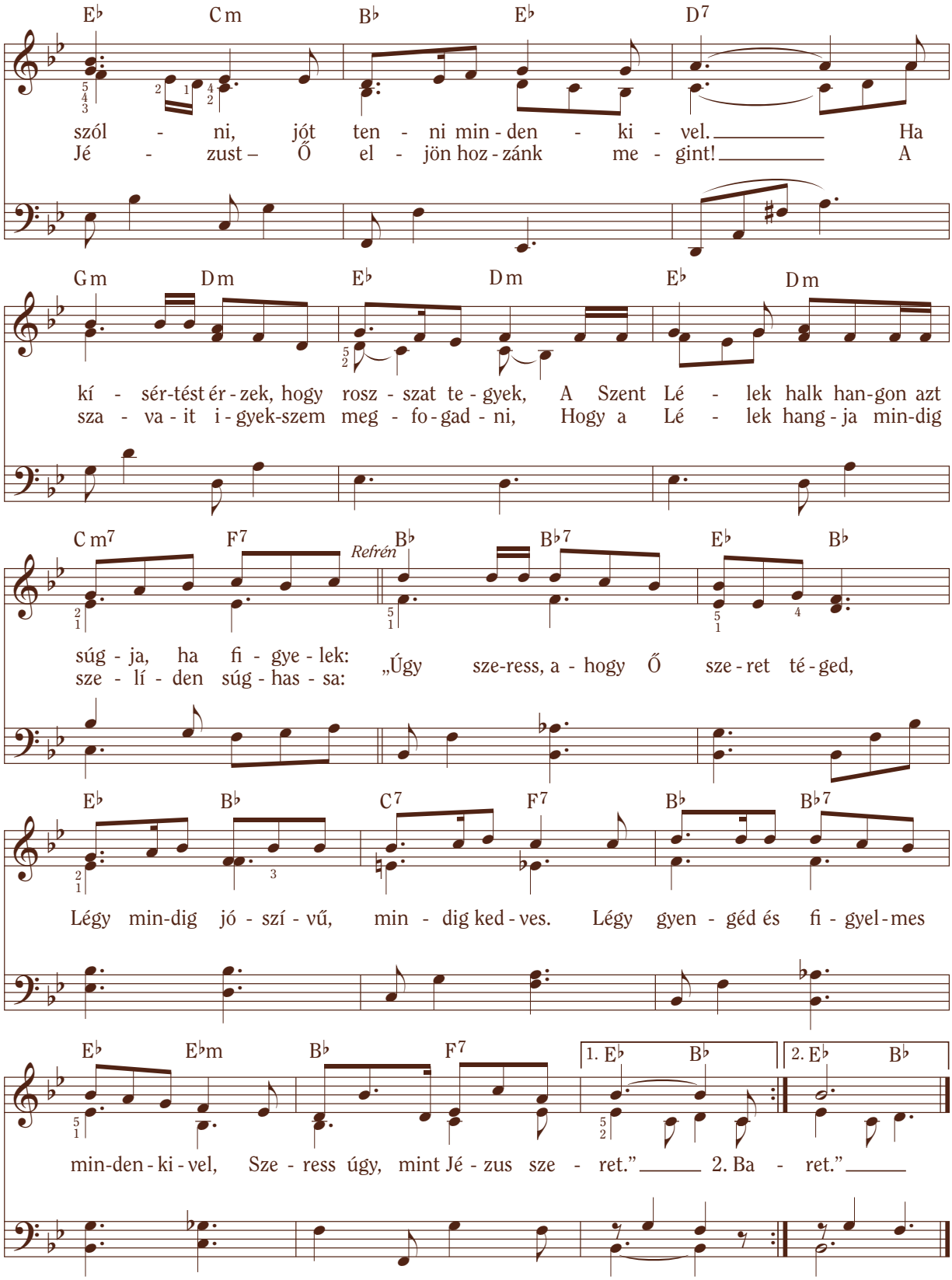

Szöveg és zene: Janice Kapp Perry, sz. 1938

János 13:15, 34

© 1980 Janice Kapp Perry. Erről a dalról készíthető másolat esetenkénti, nem kereskedelmi, egyházi és otthoni használatra.

Érzem, Jézus szeret

Kifejezően ♩ = 76–84

F C7 Dm Gm7 C7

1. Ér - zem, Jé - zus sze - ret, Min - den ezt súg - ja
2. Ér - zem, Jé - zus sze - ret, Ő gyen - gé - den át -
3. Ér - zem, Jé - zus sze - ret, És meg - áld en - gem,

F (C7) F C7 Dm Gm7

né - kem: A Lé - lek halk sza - va, A
ö - lel; Mi - kor i - mád - ko - zom, El -
tu - dom. Szí - vem Ne - ki a - dom. Ő

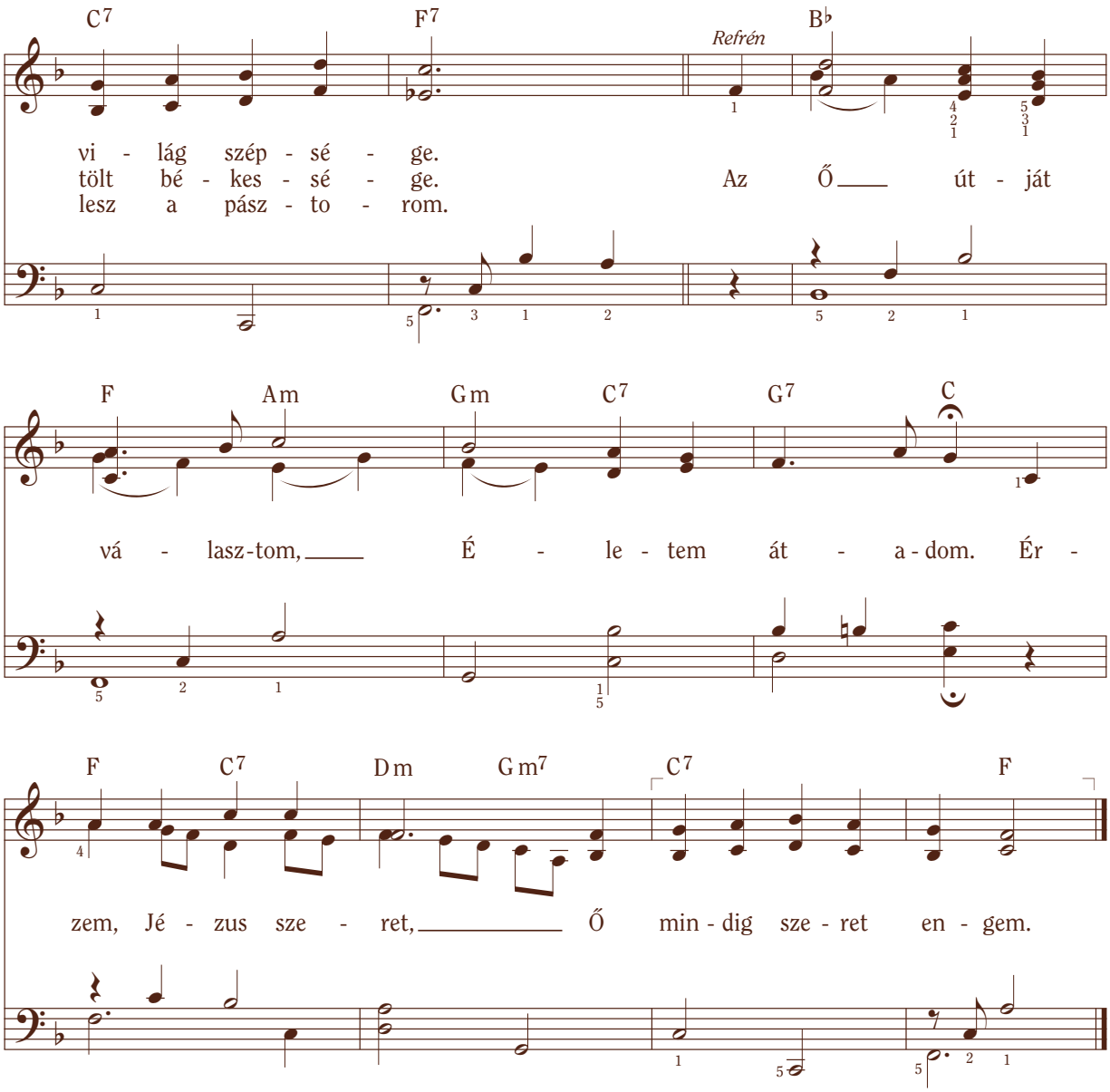

4. Jézus szeretetét
Mindenkivel megosztom.
Ha szívből szolgálok,
Én is áldást kapok.

János 15:10–12

Szöveg: ifj. Ralph Rodgers, 1936–1996; K. Newell Dayley, sz. 1939; és Laurie Huffman, sz. 1948
Zene: K. Newell Dayley, sz. 1939

© 1978, 1979 K. Newell Dayley. Engedéllyel felhasználva. Minden jog fenntartva.
Erről a dalról készíthető másolat esetenkénti, nem kereskedelmi, egyházi és otthoni használatra.

Jézus feltámadt

Örömmel ♩ = 104–112

F C7 F

(harangszerűen) Jé - zus fel - tá - madt,

B♭ F B♭ F G7 C7

Di - cséd ne - vét! Szí - vünk ör - vend, Ő új - ra él.

F B♭ A B♭ F

Di - csér - jük dal - lal jó Meg - vál - tón - kat, Mert hús - vét nap - ján

C7 F B♭ F B♭ C7 F

Ő fel - tá - madt, Mert hús - vét nap - ján Ő fel - tá - madt!

lassabban

Szöveg és zene: Thelma Johnson Ryser, 1898–1984. © 1959 IRI

Máté 28:1–10

Mondd, Jézus tényleg feltámadt?

Átérezve ♩ = 96–108

E♭ Fm B♭ G Cm E♭7

1. Mondd, Jé - zus tény - leg fel - tá - madt? I - gen, har - mad - na - pon A
2. Mondd, Jé - zus tény - leg visz - sza - tért? I - gen, új - ra itt járt, Meg -

A♭ E♭ C7 Fm B♭7 A♭ E♭

szik - la - sír - ját el - hagy - ta, Má - ri - á - hoz szólt.
é - rint - het - ték se - be - it, Ven - dé - gül lát - ták.

Meghitten E♭ Fm B♭ G Cm E♭7

3. A szög nyo - ma ott volt ke - zén És a seb az ol - da - lán. Mondd,

A♭ E♭ C7 Fm B♭7 Cm G7 Fm B♭7 E♭

Jé-zus tény-leg fel - tá-madt Ha - lá - la u - tán? I - gen, a-hogy majd én!

Szöveg: Mabel Jones Gabbott, 1910–2004. © 1977 IRI
Zene: Royce Campbell Twitchell, 1939–2011. © 1977 IRI

Lukács 24:36–43
3 Nefi 11:10–14

Amikor újra eljön Ő

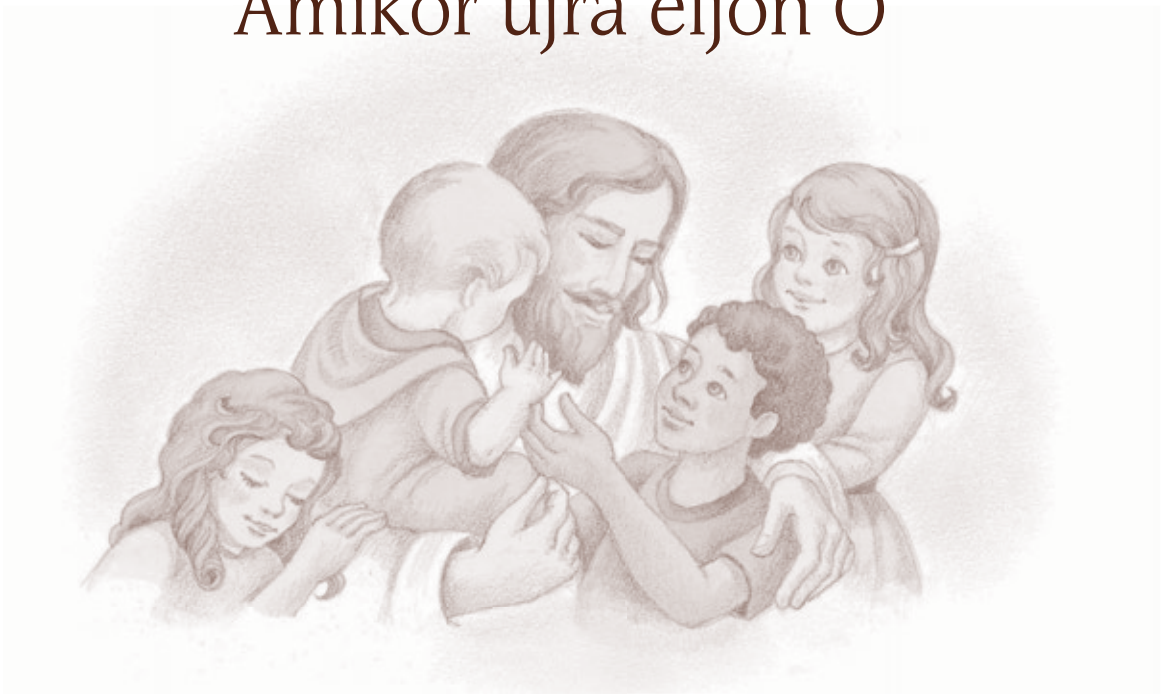

Meghitten ♩ = 96–108

F Gm C7

1. A - mi - kor új - ra el - jön Ő, Tán an - gyal - szó csen -
2. A - mi - kor új - ra el - jön Ő, A szí - vem kész - e

F Gm C7

dül? A föl - det pu - ha hó fe - di, Vagy
már, Hogy drá - ga ar - cát lás - sam én, És

F B♭

már min - den zöl - dül? Tán egy új csil - lag
hall - jam i - má - ját? Őt kö - ve - tem majd

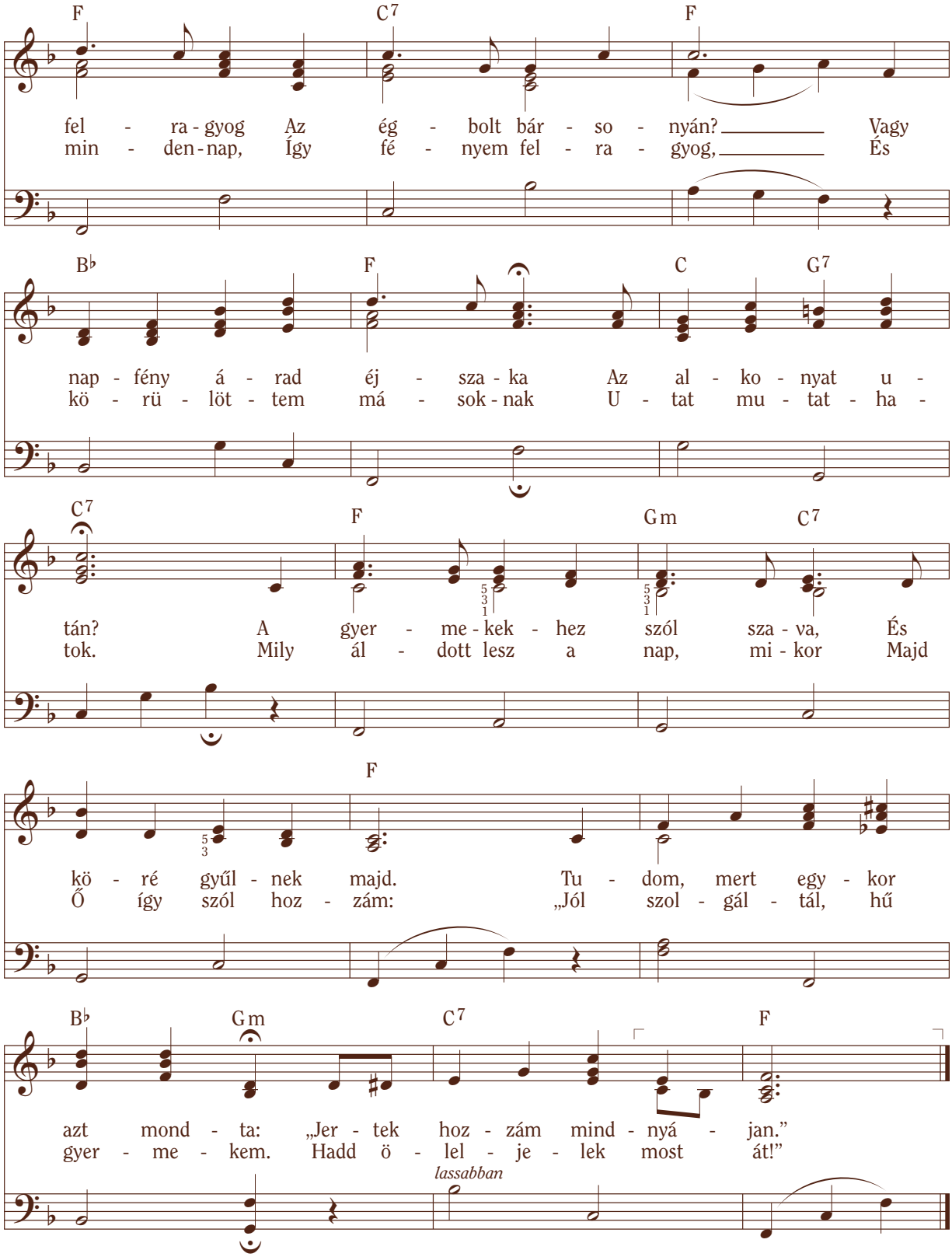

Szöveg és zene: Mirla Greenwood Thayne, 1907–1997

Máté 16:27; 19:13–15

© 1952 Mirla Greenwood Thayne, Provo, Utah. Megújítva, 1980.
Engedéllyel felhasználva. Erről a dalról készíthető másolat esetenkénti,
nem kereskedelmi, egyházi és otthoni használatra.

Jézus Krisztus egyháza

Határozottan ♩ = 104–120

C F C G7 C

Az U - tol - só Na-pok Szent - je - i-nek Jé-zus Krisz - tus Egy - há - za tag -

D7 G (Em) Am D7 G

ja va-gyok én, Az Úr ter - vét nagy hit - tel kö - ve - tem. Hi-szek

G7 C F E7 Am

Meg - vál-tó Jé - zus Krisz - tus-ban, tisz - te - lem ne - vét; Mi

F Fm C D7 C G7 F C

jó, azt te-szem, fé - nyét kö - ve-tem, i - gé - jét hir - de - tem.

Szöveg és zene: Janice Kapp Perry, sz. 1938. © 1989 IRI

Tan és a szövetségek 115:4–5

Az evangélium

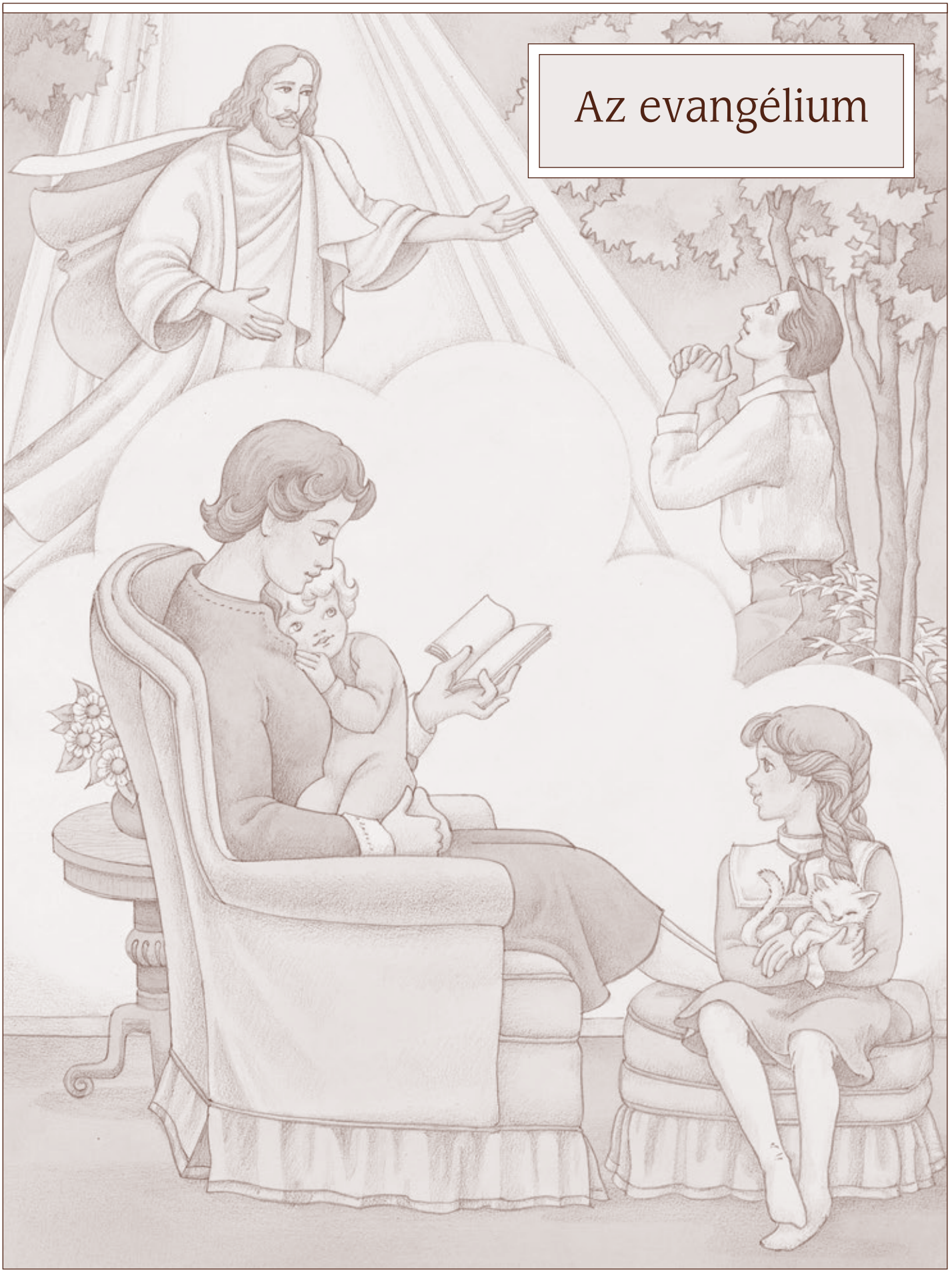

A hit

Határozottan ♩ = 80–92

D A7 D G

1. A hit tu - dás, hogy nap - pal kö - vet min - den éj - sza -
2. A hit tu - dás, hogy Is - ten mel - lől jöt - tem a föld -

F♯m B m E m A7 D

kát. A hit tu - dás, hogy meg - hall - gat az
re. A hit tu - dás, hogy Is - ten - hez majd

B m7 E7 A7 G

Úr min - den i - mát. A hit o - lyan, mint a
visz - sza - tér - he - tek. Hit - tel bí - zom A - tyám -

lassabban

D E m B m

mag: El - ül - tet - ve ki - hajt.
ban és a Meg - vál - tóm - ban.

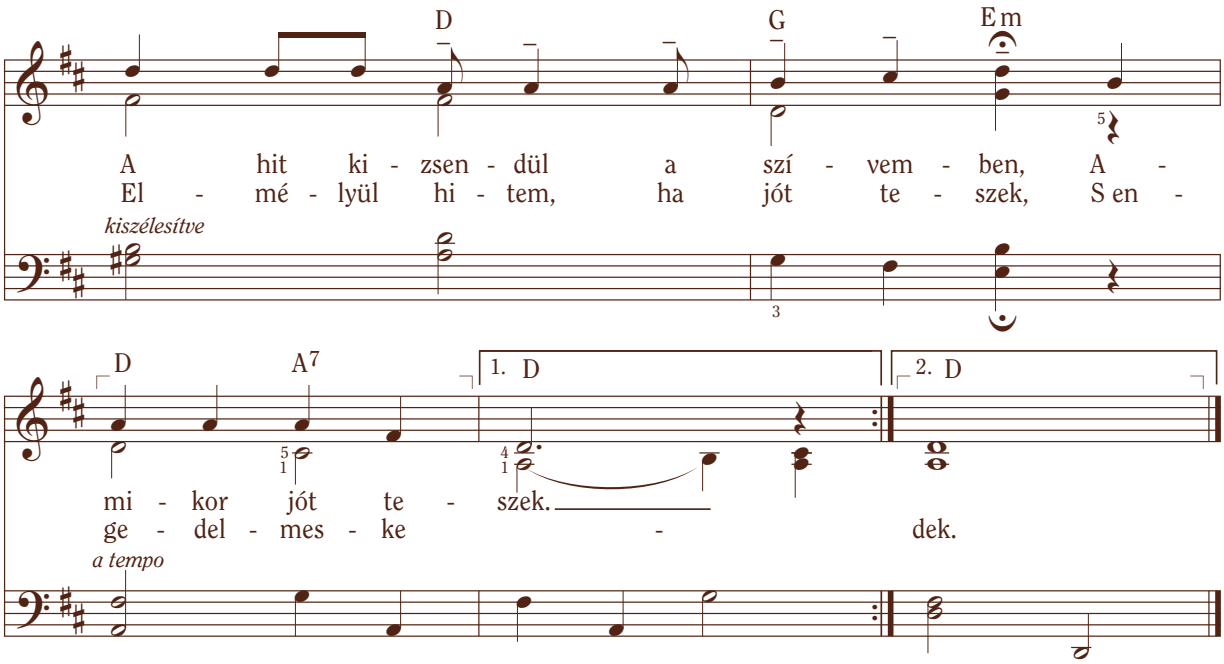

Szöveg: Beatrice Goff Jackson, sz. 1943. © 1978 IRI
Zene: Michael Finlinson Moody, sz. 1941. © 1978 IRI

Zsidók 11:1
Alma 32:28, 42–43

Segíts, jó Atyám

Határozottan ♩ = 96–104

B♭ E♭ B♭

1. Se - gíts, jó A - tyám, hogy meg - bo - csás - sak,
2. Se - gíts, jó A - tyám, meg - bán - nom min - dent,

F7 B♭

Ha úgy ér - zem, hogy meg - bán - tot - tak.
Hi - bá - i - mat mind jó - vá - ten - nem.

Dm E♭ B♭

Se - gíts, A - tyám, halld meg i - mám!

E♭ B♭ F7 B♭

Hadd le - gyek min - dig kö - zel Hoz - zád.

Szöveg és zene: Frances K. Taylor, 1870–1952
Hozzáadott szöveg (2. versszak) © 1989 IRI

Lukács 23:34; Efézusbeliek 4:32
Máté 6:14–15

Amikor megkeresztelkedek

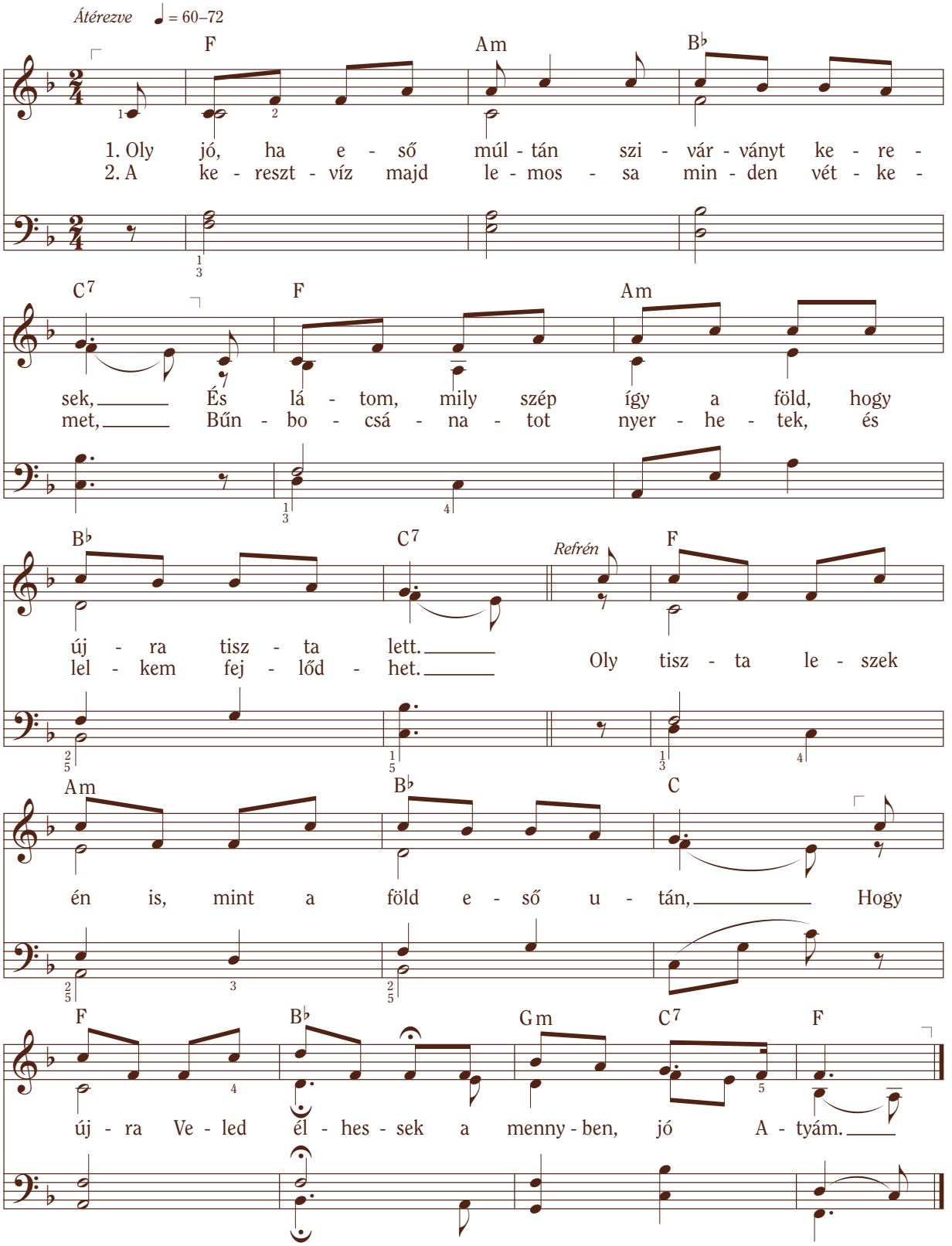

Szöveg: Nita Dale Milner, 1952–2004; átd. © 1989 IRI
Zene: Nita Dale Milner, 1952–2004. © 1989 IRI

1 Mózes 9:8–17
Cselekedetek 2:38

A keresztelés

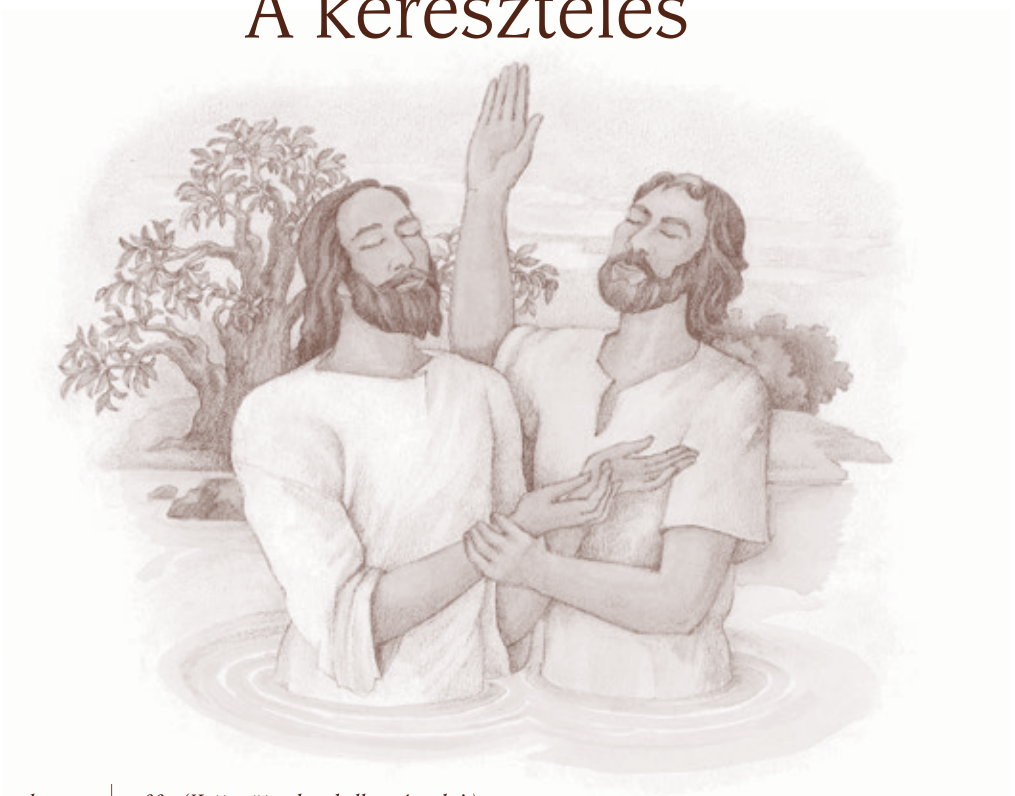

Csendesen ♩. = 66 *(Kettes ütemben kell vezényelni.)*

E♭ A♭ E♭ (C m)

A♭ E♭ B♭7 E♭

E♭ B♭7 E♭ B♭7

1. Jé - zus el - ment Jú - de - á - ba
2. „Be - töl - töm most így a tör - vényt –
3. Pél - dá - ját mi úgy kö - vet - jük,

p

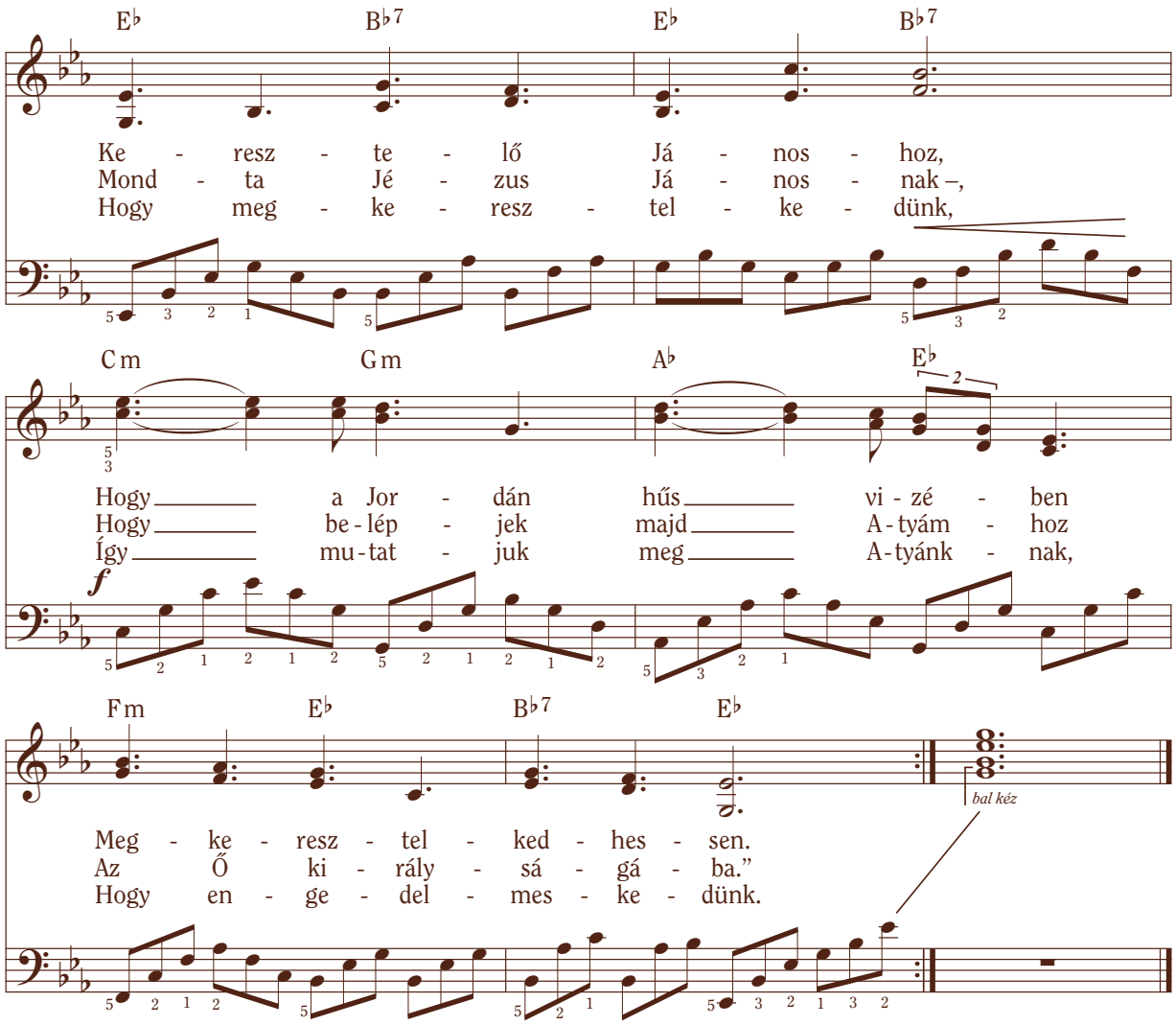

Szöveg: Mabel Jones Gabbott, 1910–2004. © 1969 IRI
Zene: Crawford Gates, sz. 1921. © 1969 IRI. Feld. © 1981, 1989 IRI

Máté 3:13–16
A negyedik hittétel

A Szentlélek

Egyszerűen ♩ = 126–138

C (C♯dim) G7 C

1. Meg - í - gér - te Jé - zus, Hogy el - küld majd kö - zénk Egy
2. A kon - fir - má - lás - sal, Kéz - rá - té - tel ál - tal, Meg -

F C G7 C

vi - gasz - ta - ló ba - rá - tot, Az i - gaz - ság Lel - két. A
ka - pom én a Szent - lel - ket, Hogy mu - tas - sa u - tam. Ó,

(E7) F B7 Em

Szent Lé - lek halk han - gon A szí - vem - hez szól; Ő
hall - gat - nom kell min - dig Sze - líd hang - já - ra! Mert

A7 Dm C G7 C

bi - zony - sá - got tesz ne - kem Is - ten - ről s Krisz - tus - ról.
Ő majd se - gít min - den - nap, Hogy a jót vá - lasz - szam.

Szöveg: Jeanne P. Lawler, sz. 1924; átd. © 1977, 1989 IRI
Zene: Jeanne P. Lawler, sz. 1924. © 1977 IRI

János 14:26

Egy tavaszi napon

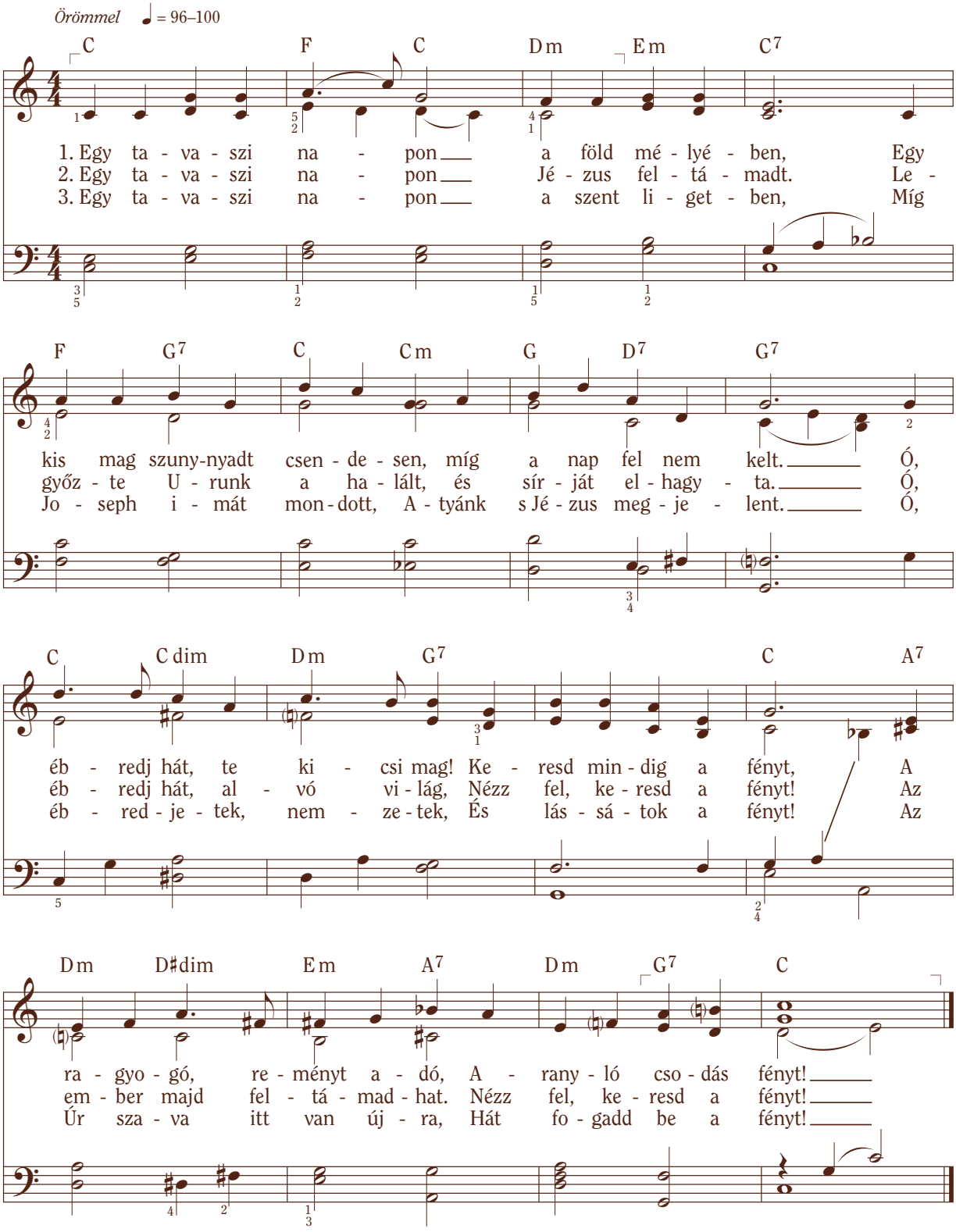

Szöveg: Virginia Maughan Kammeyer, 1925–1999. © 1989 IRI
Zene: Crawford Gates, sz. 1921. © 1989 IRI

Alma 32:28; Tan és a szövetségek 88:7
Máté 28:5–6; Joseph Smith története 1:17

Kövesd a prófétát!

Lendületesen ♩ = 112–126

Cm

1. Pró - fé - ta volt Á - dám,
2. Pró - fé - ta volt É - nók,

Fm G G^7

ő volt az el - ső, Az É - den kert - jé - ben ár - tat - la - nul élt ő.
csak jót ta - ní - tott, Vá - ro - sá - nak né - pe kö - vet - te, mit mon - dott.

Cm Fm G^7

Az U - rat szol-gál - ta en - ge - del - me-sen, Ő - se lett a föl - dön
Bűn - te - le - nül él - tek, szí - vük tisz - ta volt, Így A - tyánk a menny - be

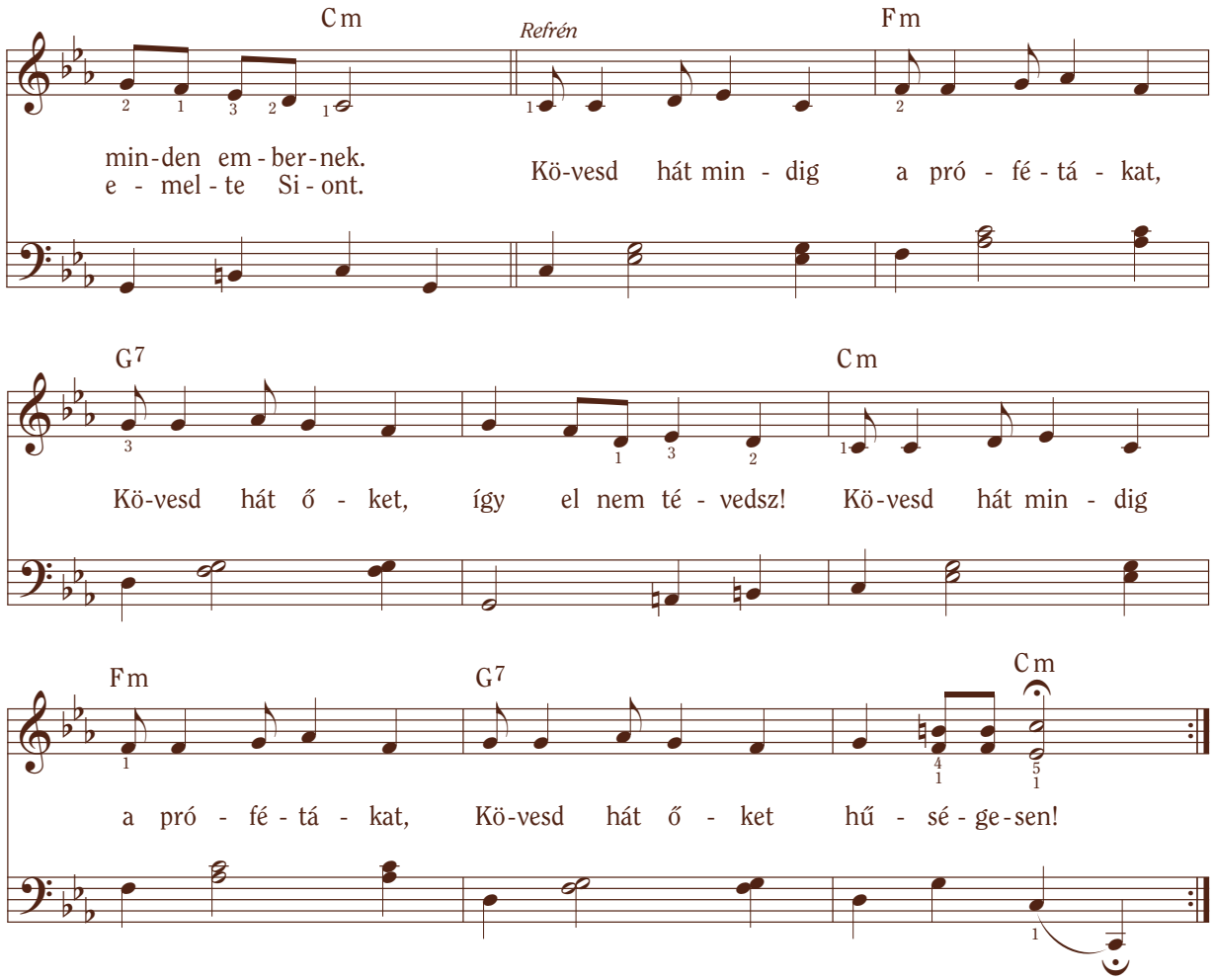

3. Próféta volt Noé, sokat prédikált;
Bűnbánatra intett, de nem hallgattak rá.
Szerették a bűnt, hát nem figyeltek rá,
Mikor esni kezdett, túl késő volt már.

4. Ábrahám próféta utódra vágyott,
Isten meghallgatta, elküldte Izsákot;
Izsák fia Jákób, vagyis Izráel
Tizenkét fiából, tizenkét törzs lett.

5. Próféta volt Mózes, ki elküldetett,
Hogy bevigye népét Kánaán földjére.
De Izráel népe csak panaszkodott,
Ezért negyven évig járták a vadont.

6. Sámuel prófétát már fiatalon
Anyja arra szánta, Istennek szolgáljon.
Éjjel a templomban hallotta nevét,
Így felelt az Úrnak: „Ímhol vagyok én.”

7. Próféta volt Jónás, el nem futhatott,
Megtette hát mindazt, amit Isten mondott.
A cethal gyomrában ő megtanulta,
Nem vall szégyent az, ki bízik az Úrban.

8. Dániel azt mondta, bűnt el nem követ,
Bevetették hát az oroszlánverembe.
Látta a király, hogy sértetlen maradt,
Angyalok fékezték meg a vadakat.

9. Sokan tévelyegnek a világban ma,
Rájössz, ha meghallod, miket mondanak.
De tudhatjuk mindig, mi a jó irány,
Ha megszívleljük a próféták szavát.

(Ádám) Mózes 5:4–12, 58–59
(Énók) Mózes 6:26–28; 7:13–21
(Noé) 1 Mózes 6–8
(Ábrahám) 1 Mózes 12–50
(Mózes) 2 Mózes 3; 4 Mózes 14
(Sámuel) 1 Sámuel 1; 3:1–10
(Jónás) Jónás 1–3
(Dániel) Dániel 6
(ma) Tan és a szövetségek 21:4–7

Szöveg és zene: Duane E. Hiatt, sz. 1937. © 1989 IRI

Isten szent papsága

Méltóságteljesen ♩ = 108–138

Is - ten szent pap - sá - ga A

G B♭ G

mf

föl - dön van új - ra. Fel -

A B

mp

ra - gyo - gott az i - gaz - ság, Ha - tal - ma

Am C D E C

mf

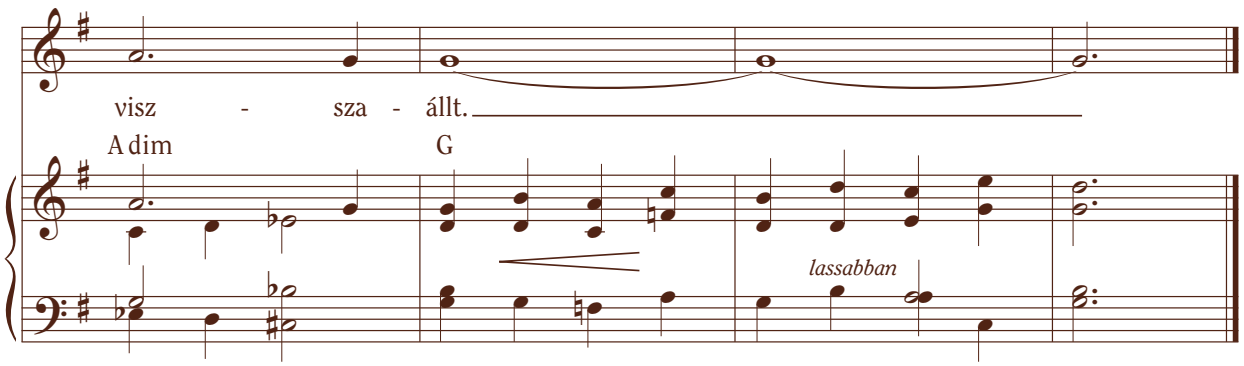

Szöveg: Joan D. Campbell, sz. 1929. © 1969 IRI
Zene: Hal K. Campbell, sz. 1927. © 1969 IRI. Feld. © 1989 IRI

Joseph Smith története 1:68–72

Az aranylemezek

Hálásan ♩ = 92–104

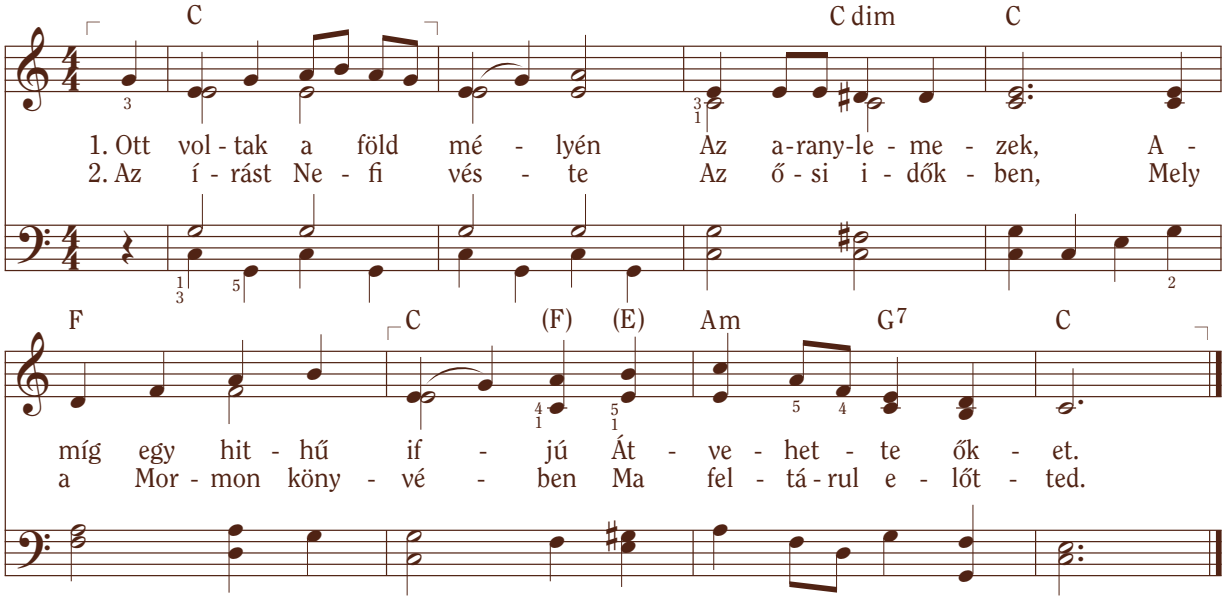

Szöveg: Rose Thomas Graham, 1875–1967
Zene: J. Spencer Cornwall, 1888–1983. Feld. © 1989 IRI

Joseph Smith története 1:51–53, 59

Történetek a Mormon könyvéből

Határozottan ♩ = 84–92

Em

1. Mor - mon köny - ve ős - i ko - rok né - pe - i - ről szól,
2. Több né - pet is fel - fe - dez - tek föld - jük ha - tá - rán,

Mesz - szi föld - ről jöt - tek ők, a ten - ge - ren túl - ról.
Mind a sza - bad - ság - ra vágy - tak, s meg is ta - lál - ták.

G

Vi - rág - zott a lá - má - ni - ta és ne - fi - ta nép,
Mor - mon köny - ve ar - ra ta - nít, le - gyünk test - vé - rek

Am Em B7 Em

Míg az Úr pa - ran - csát kö - vet - ték.
Az Úr szent pa - ran - csát kö - vet - ve.

Szöveg és zene: Elizabeth Fetzer Bates, 1909–1999. © 1969 IRI

Joseph Smith története 1:34
A nyolcadik hittétel

Választható versszakok a „Történetek a Mormon könyvéhez” c. énekhez:

3. Alma Isten ellen lázadt, rosszra buzdított,
De megjelent egy angyal, ki benne fényt gyújtott.
Érezve Isten kegyelmét, alázatos lett,
És az Úr parancsát követte.

4. Abinádi bátran állt Noé király elé,
Láncra verve hirdette az Úr üzenetét.
Ha szavait megtagadja, nem égetik meg,
De az Úr parancsát követte.

5. Ammon vágya az volt, hogy az Urat szolgálja,
Elment hát, hogy tanítsa a lámánitákat.
Megvédte a király nyáját a rablók ellen,
Mert az Úr parancsát követte.

6. Hélamán kétezer ifjú, hős katonája,
Félelmet nem ismerve vonult a csatába.
Szilárdan hitték, hogy Isten őket megvédi,
Ha az Ő parancsát követik.

7. Sámuel, a lámánita, a várfalon állt,
Bűnbánatra szólított, míg onnan prédikált.
Sok nyilat kilőttek rá, de célt tévesztettek,
Mert az Úr parancsát követte.

(Lassan és áhítattal)
8. Miután az Úr meghalt ott fenn, a Golgotán,
Feltámadt, és más népek is hallhatták szavát.
Áldó keze megpihent minden gyermek fején,
És az Ő szent szavát követték.

Választható versszakok: Nancy K. Daines Carter, sz. 1935. © 1986, 1989 IRI

A Mormon könyve

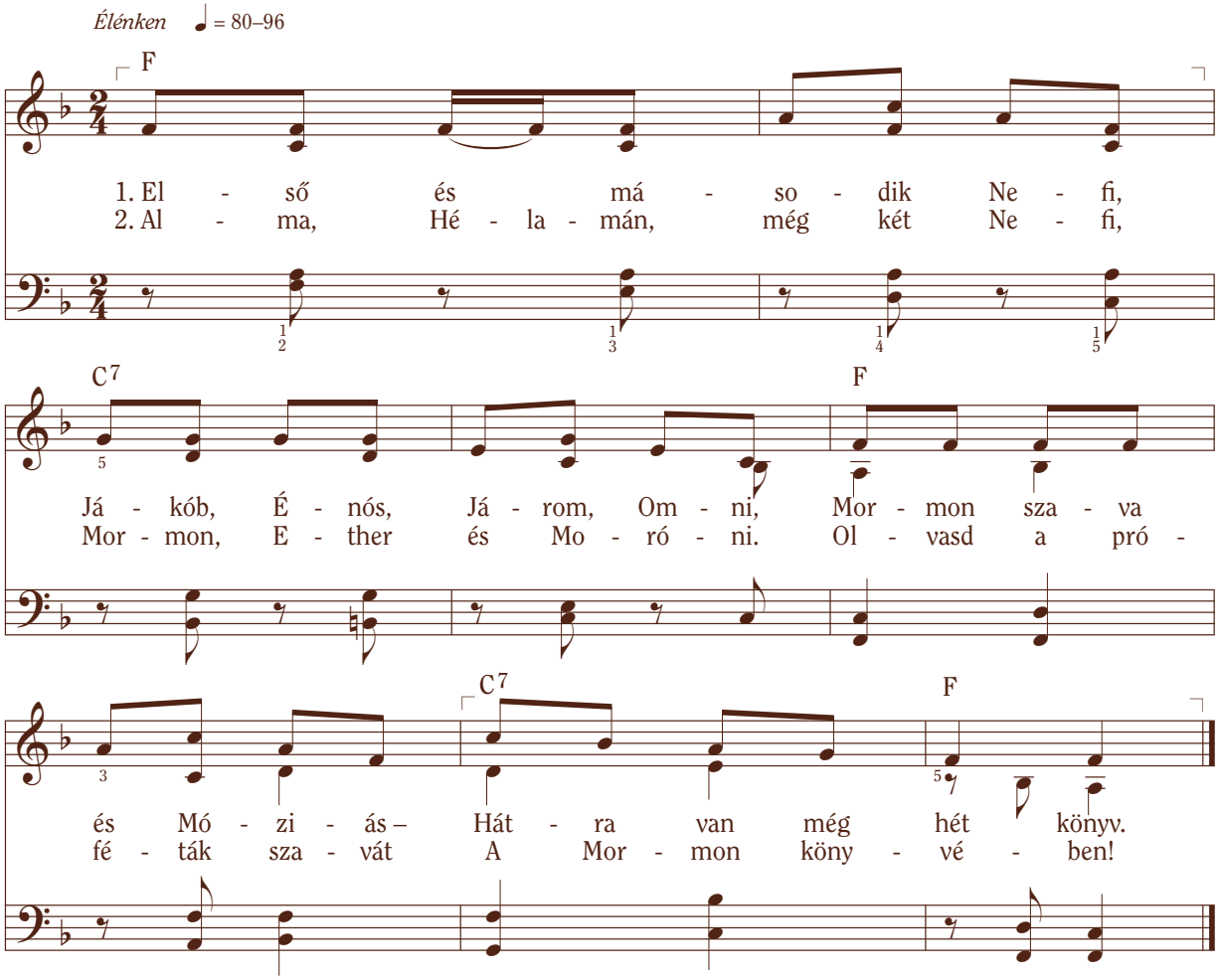

Szöveg: Daphne Matthews, sz. 1917; átd. © 1978 IRI
Zene: a „Ten Little Indians” c. ének átdolgozása

2 Nefi 4:15
A nyolcadik hittétel

Nefi bátorsága

Lendületesen ♩ = 96–104

F Dm C7 F

1. Az Úr el - küld - te Ne - fit a réz - le - me - ze - kért,
2. Meg - pa - ran - csol - ta az Úr, hogy é - pít - sen ha - jót.
3. Az Úr ar - ra kér, hogy min - dig kö - ves - sük sza - vát,

Fm D♭ B♭m Fm

Mert Lá - bán - nál vol - tak és szol - gák ő - riz - ték.
Báty - ja - i ne - vet - tek: „Ez úsz - ni so - se fog.”
De né - ha nem köny - nyű meg - ma - rad - ni út - ján.

B♭m C7

Lá - mán és Le - mu - el fél - tek el - men - ni,
Gú - nyo - san azt mond - ták: „Ne is kezdj ne - ki!”
Ha kí - sér - tést ér - zek, vagy el - csüg - ge - dek,

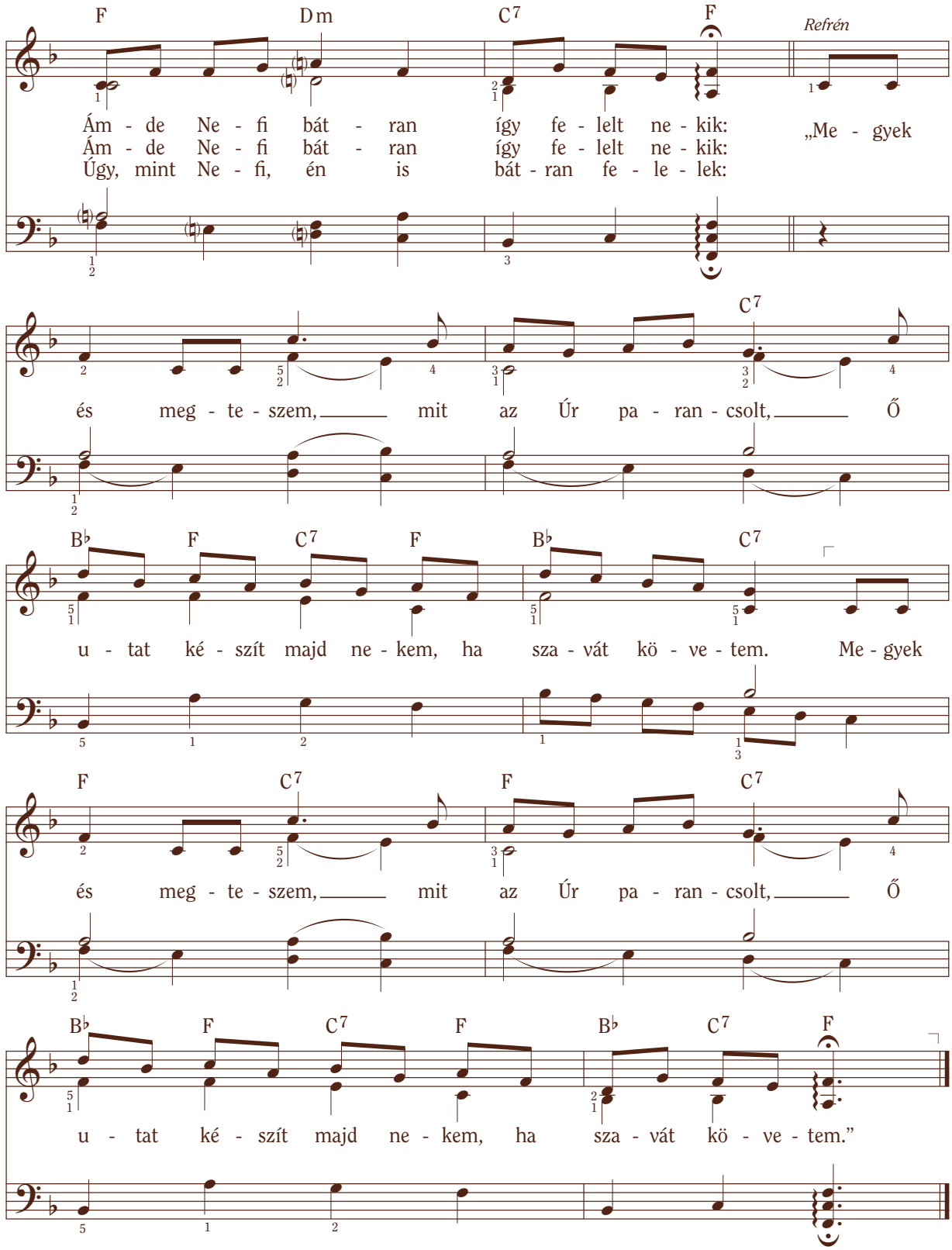

Szöveg és zene: ifj. Bill N. Hansen, sz. 1952, és Lisa T. Hansen, sz. 1958

© 1986 ifj. Wilford N. Hansen és Lisa Tensmeyer Hansen. Minden jog fenntartva.
Erről a dalról készíthető másolat esetenkénti, nem kereskedelmi, egyházi és otthoni használatra.

1 Nefi 3:1–7
1 Nefi 17:8–10
1 Nefi 18:4

Olvass, elmélkedj, imádkozz!

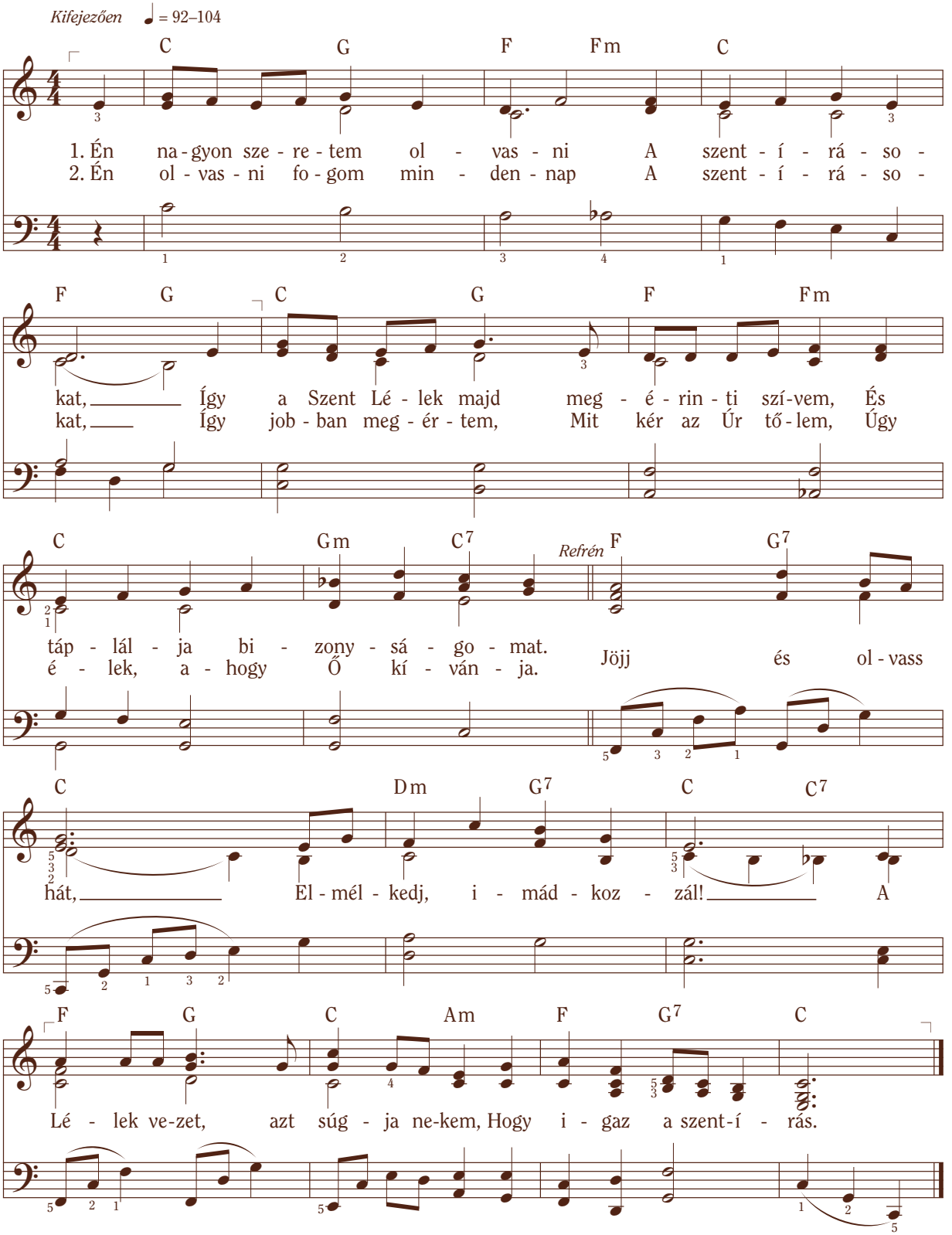

Szöveg: Jaclyn Thomas Milne, sz. 1949. © 1986 IRI
Zene: Carol Baker Black, sz. 1951. © 1986 IRI

2 Nefi 4:15
Móziás 1:6–7
Moróni 10:4–5

Az Urat keresem

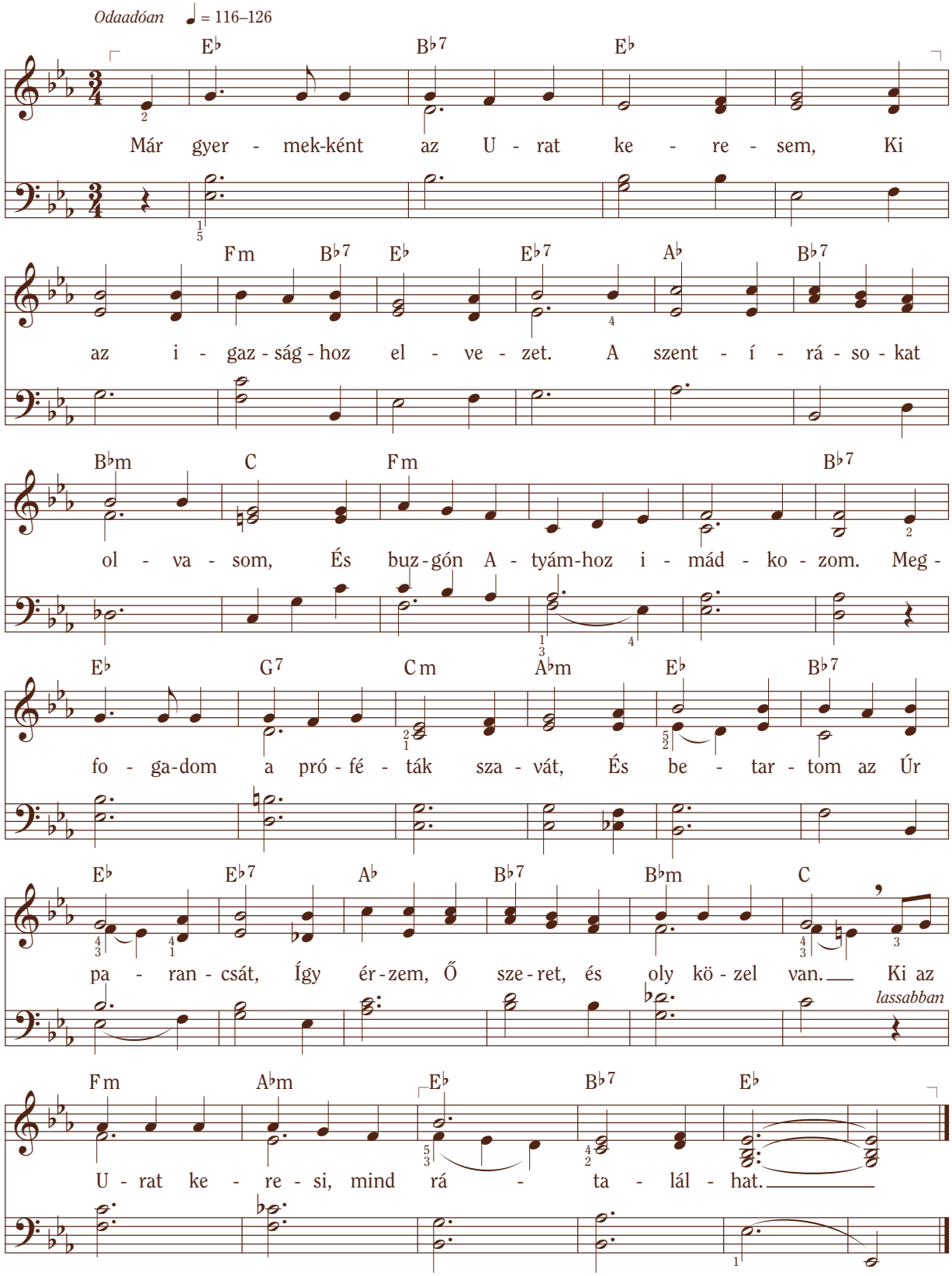

Szöveg és zene: Joanne Bushman Doxey, sz. 1932. © 1984 IRI

Tan és a szövetségek 88:63
Ésaiás 55:6; Zsoltárok 63:2

Tartsd meg a törvényt

Lágyan ♩ = 46–63

(Választható obbligato fuvolára vagy szoprán hangra)*

F C7 F Gm

1. Tartsd meg a tör - vényt, Is - ten i - gé - jét, mert
2. Is - ten gyer - me - ke vagy, Is - ten gyer - me - ke vagy, és

C F Dm G7 C7

lel - ki nyu - gal - mat és bé - két ez ad.
hű - sé - ged pró - bá - ra té - te - tik majd.

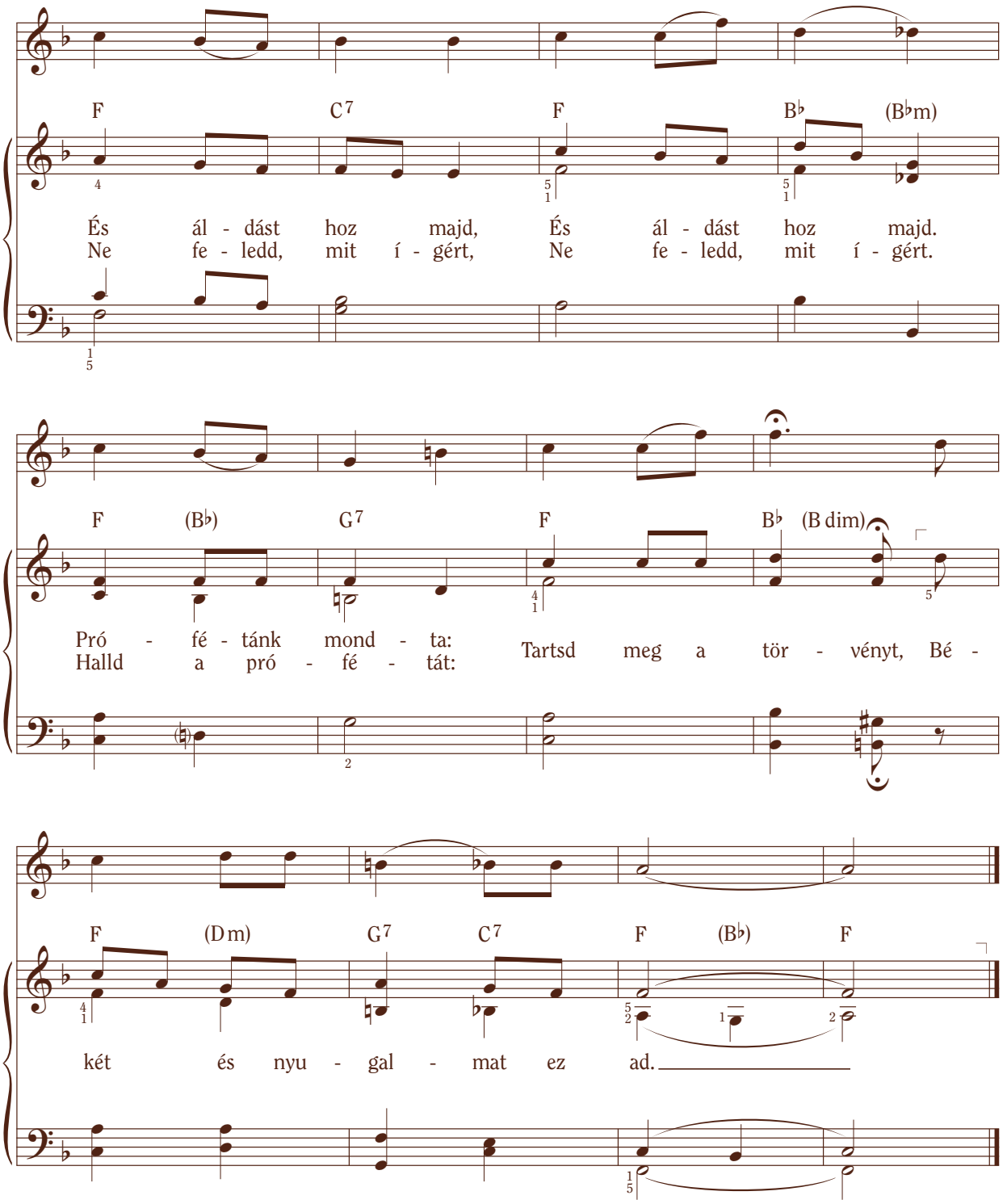

*Az obbligato jól illik az ének himnuszváltozatához is (*Himnuszok,* 191. sz.).

Móziás 2:22
Tan és a szövetségek 59:23

Szöveg és zene: Barbara A. McConochie, sz. 1940. © 1975 IRI.
Obbligato: Barbara A. McConochie © 1989 IRI. Feld. Darwin Wolford
© 1986, 1989 Deseret Book Company. Engedéllyel felhasználva.
Erről a dalról készíthető másolat esetenkénti, nem kereskedelmi,
egyházi és otthoni használatra.

Taníts jó Atyám fényében járnom

Imádságosan ♩ = 84–100
Választható obbligato (a 3. versszakhoz) fuvolára vagy hegedűre

D G D A7 D A

1. *(Gyermek)* Ta - níts jó A - tyám fé - nyé - ben jár - nom; Ta - níts meg
2. *(Szülő)* Jöjj, ki - csi gyer - mek, ta - nul - junk e - gyütt, Mit kell meg -
3. *(Együtt)* Meny - nye - i A - tyánk, kö - szön - jük Né - ked, Hogy u - tat

A7 D Bm D7

Ő - hoz - zá i - mád - koz - nom! Ta - níts meg ar - ra, hogy
ten - nünk, hogy ha - za - tér - jünk, Hogy új - ra A - tyánk - kal
mu - tatsz, és sze - retsz min - ket. Há - lá - san di - csér - jük

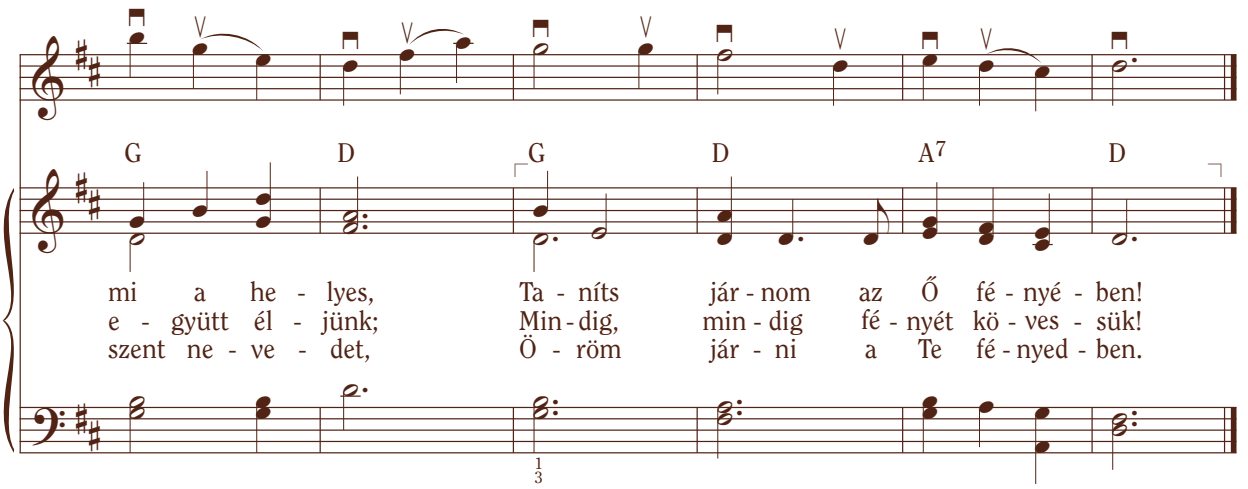

Szöveg és zene: Clara W. McMaster, 1904–1997. © 1958 IRI
Obbligato: Darwin Wolford, sz. 1936. © 1989 IRI

Ésaiás 2:5
Efézusbeliek 5:8

Lásd még *Himnuszok,* 195. sz.

Én szót fogadok

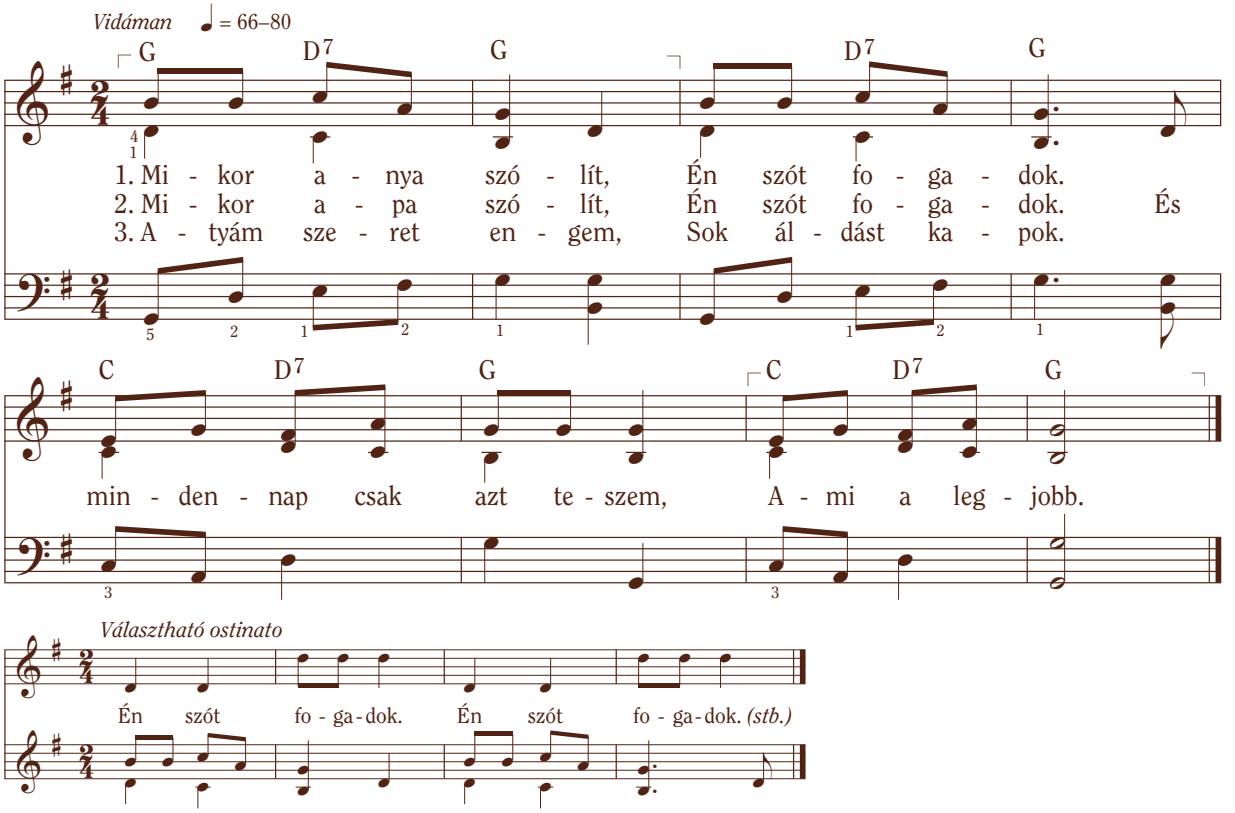

Szöveg: Thelma J. Harrison, 1906–1991
Zene: orosz népdal. Választható ostinato: Patricia Haglund Nielsen, sz. 1936.

Kolossébeliek 3:20
Alma 37:35

Szöveg © 1969 IRI. Ostinato © 1986 Sonos Music Resource.
Erről a dalról készíthető másolat esetenkénti, nem kereskedelmi, egyházi és otthoni használatra.

Az Úr ösvényét járva

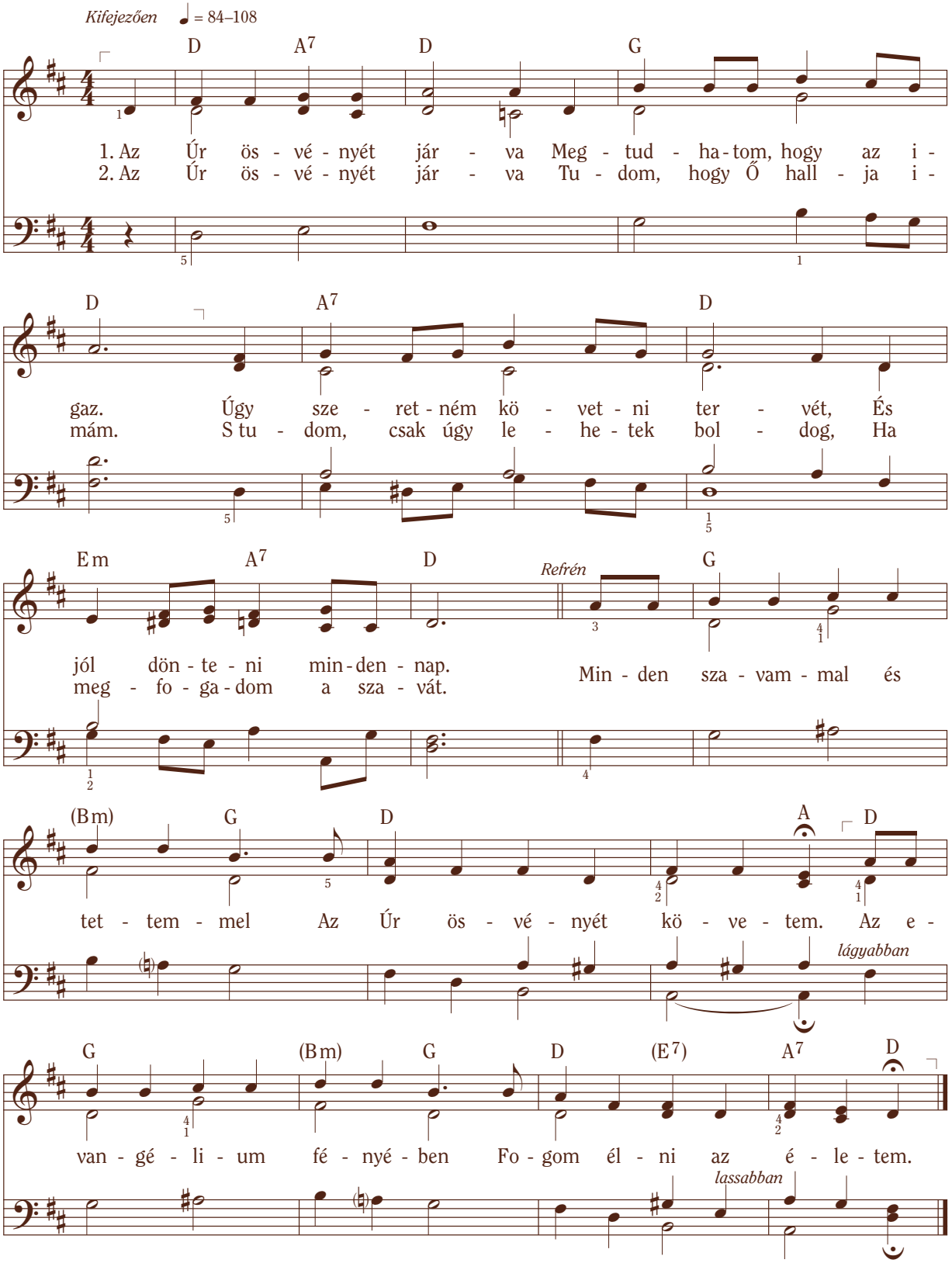

Szöveg: Naomi Ward Randall, 1908–2001. © 1969 IRI
Zene: Roy M. Darley, 1918–2003. © 1969 IRI

2 Nefi 31:20

Egy templom a hajlékom

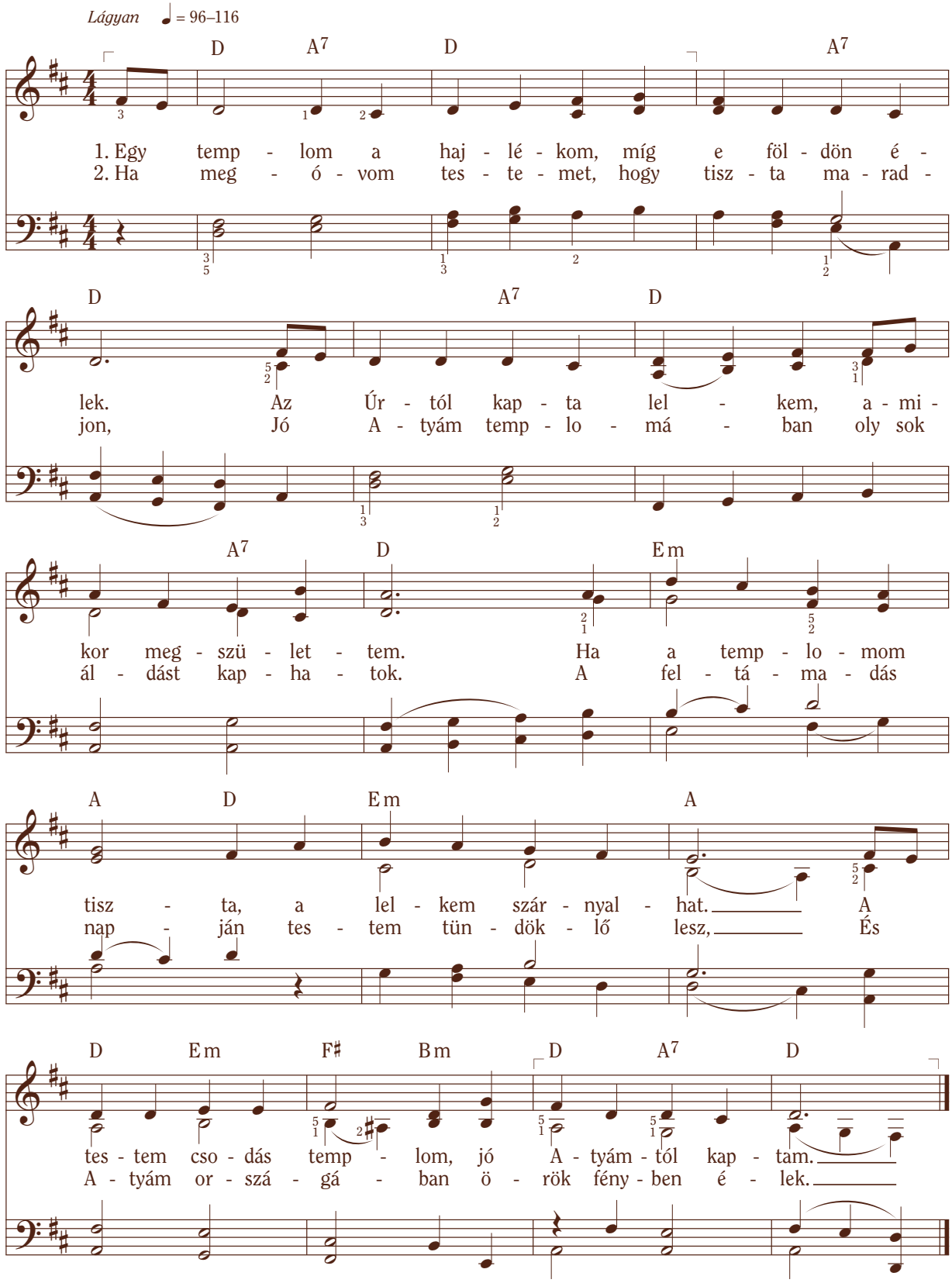

Szöveg: Donnell Hunter, sz. 1930. © 1969 IRI
Zene: Darwin Wolford, sz. 1936. © 1969 IRI

1 Korinthusbeliek 3:16–17
Tan és a szövetségek 88:27–29

Mindenkit szeress!

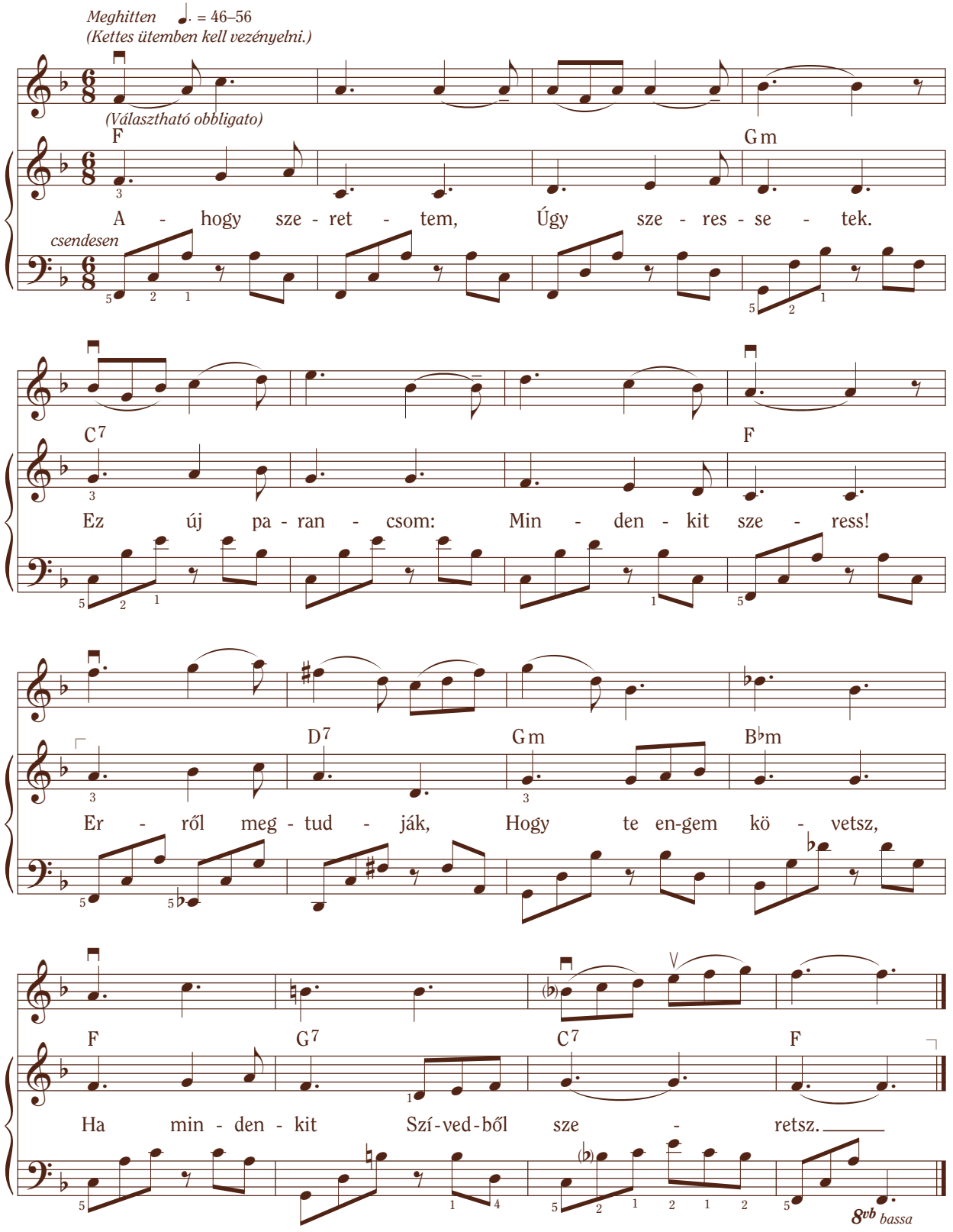

Szöveg: Luacine Clark Fox, 1914–2002
Zene: Luacine Clark Fox, 1914–2002; feld. Jo Marie Borgeson Bray, 1925–1998

© 1961, 1989 IRI. Feld. és obbligato © 1978 IRI.

Lásd még *Himnuszok,* 196. sz.

János 13:34–35
1 János 4:11

Mondd, jó Uram

Imádságosan ♩ = 52–66 *(Kettes ütemben kell vezényelni.)*

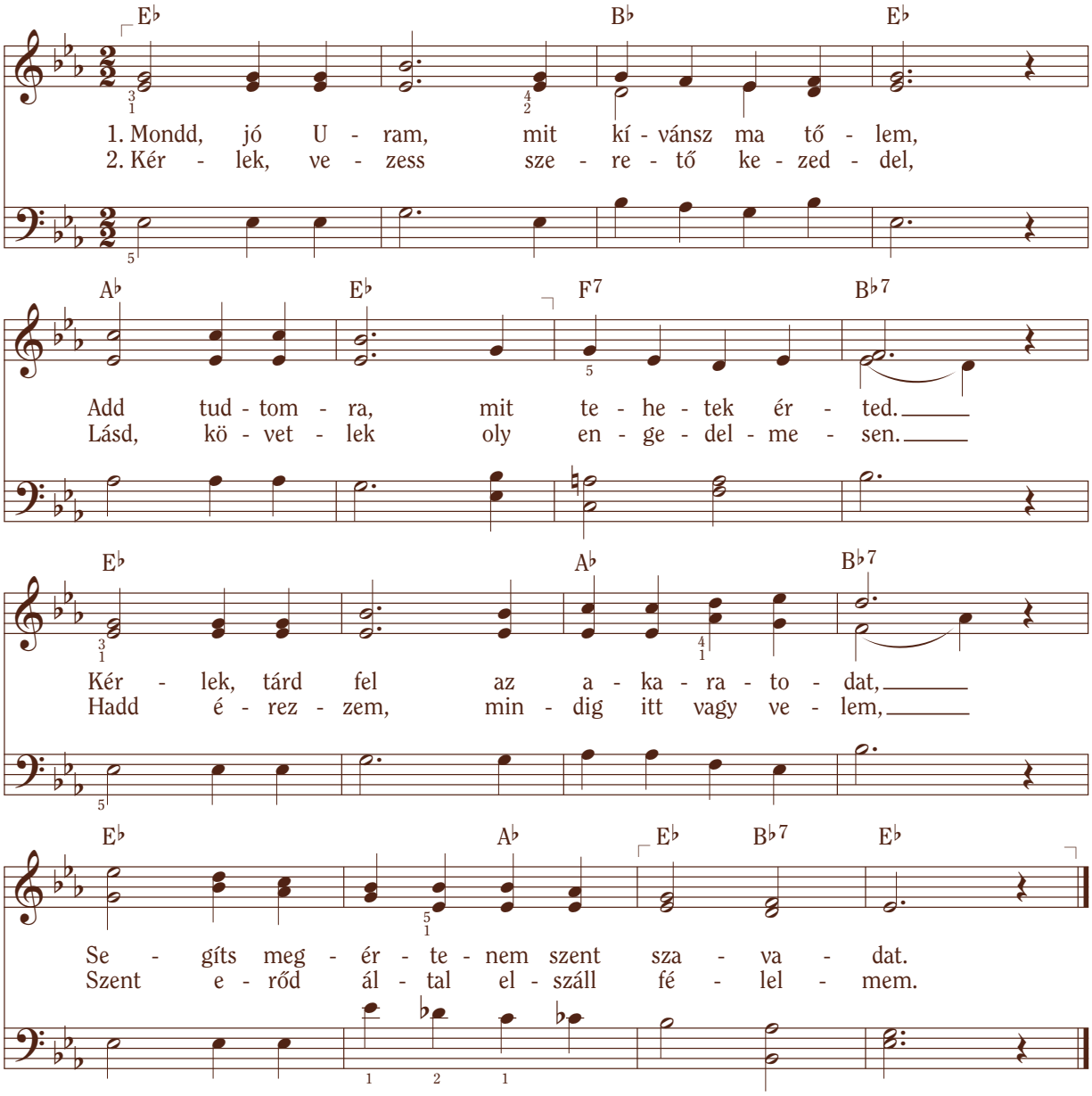

Szöveg: M. E. P.
Zene: C. Harold Lowden, 1883–1963

Tan és a szövetségek 76:10
Tan és a szövetségek 112:10

Hol szívből szeretjük egymást

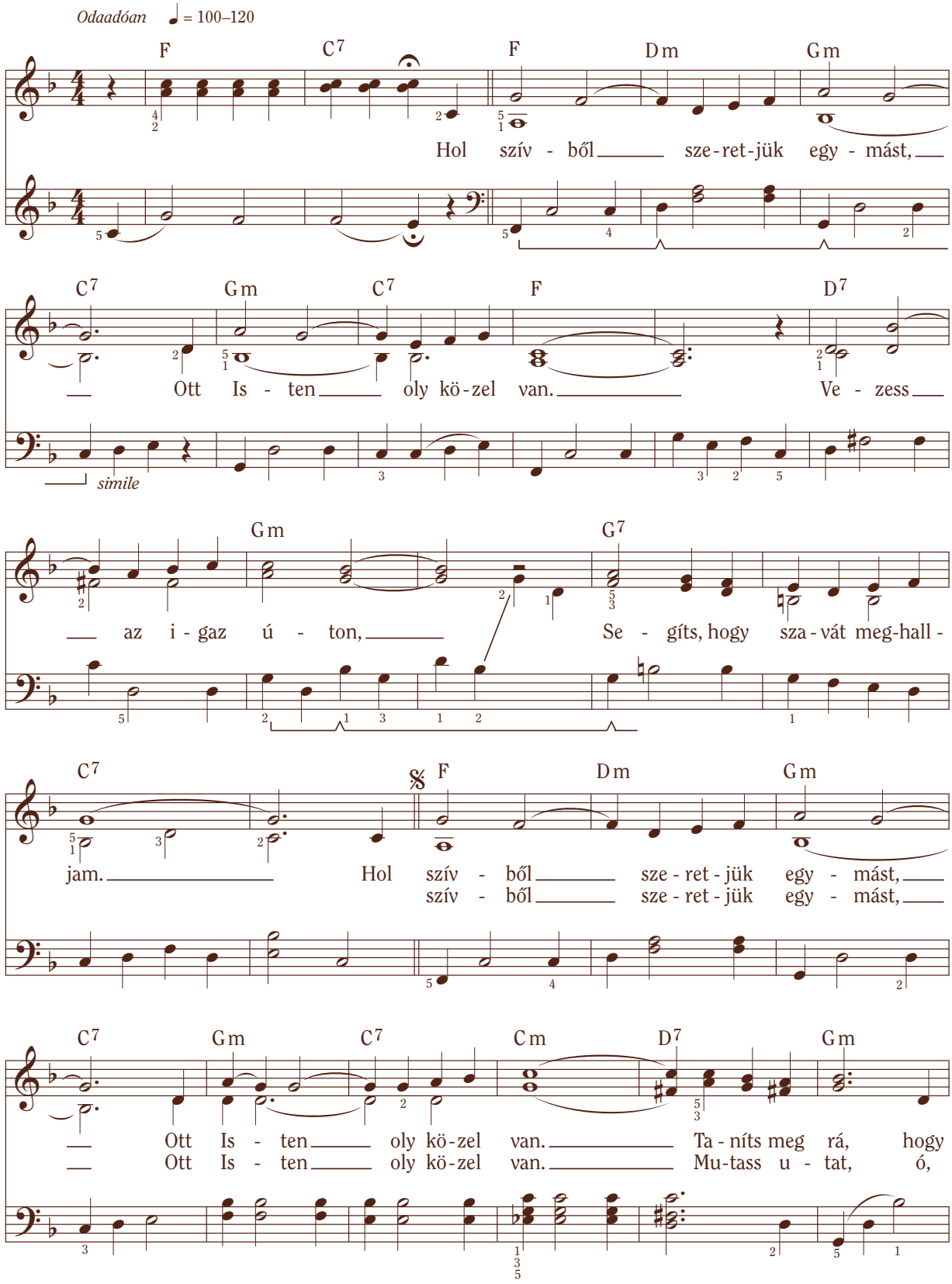

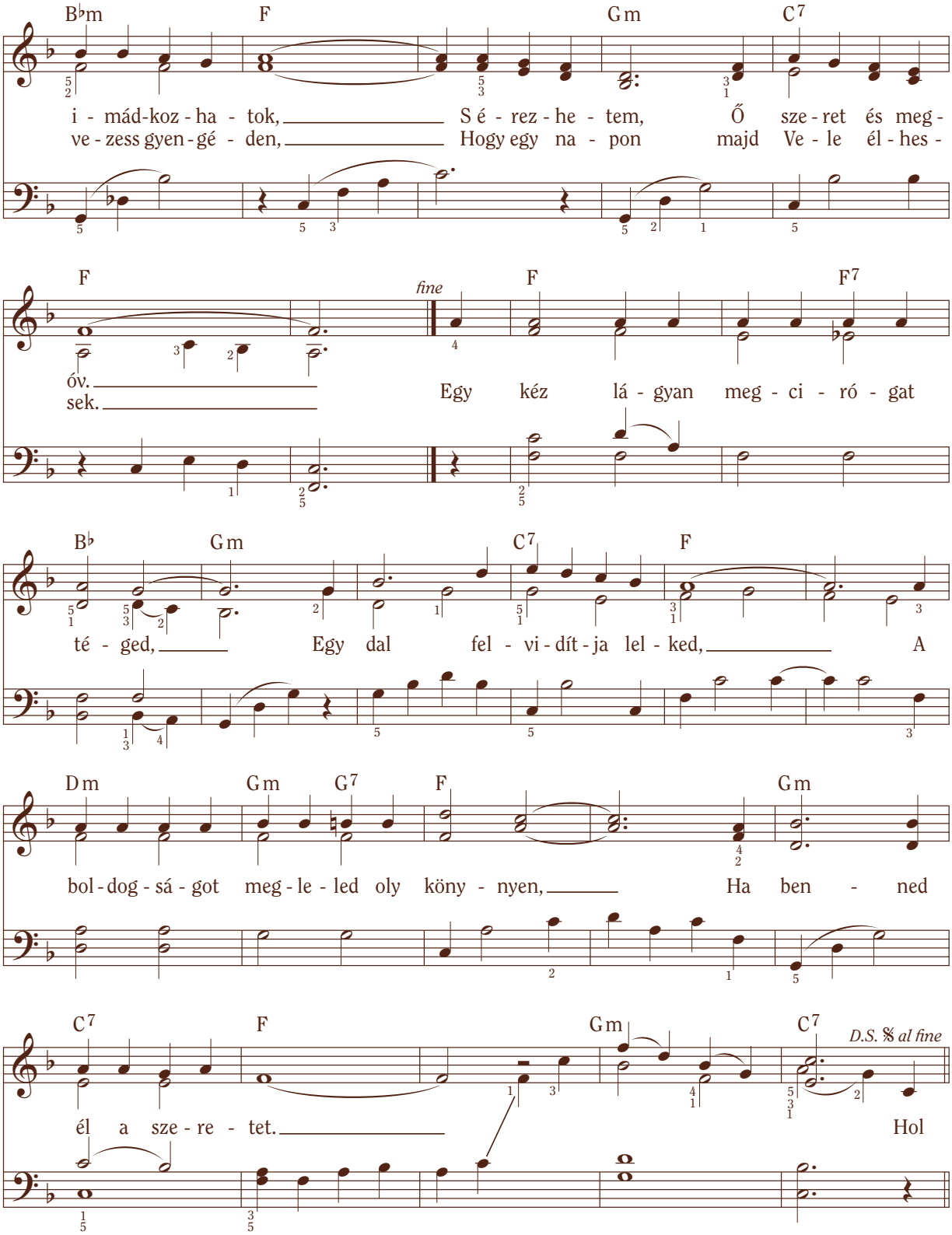

Szöveg: Joanne Bushman Doxey, sz. 1932, és Norma B. Smith, sz. 1923
Zene: Joanne Bushman Doxey, sz. 1932, és Marjorie Castleton Kjar, sz. 1927

Alma 13:28–29

© 1972 Joanne Bushman Doxey és Marjorie Castleton Kjar. Feld. © 1989 IRI.
Erről a dalról készíthető másolat esetenkénti, nem kereskedelmi, egyházi és otthoni használatra.

Veled megyek

Csendesen ♩ = 88–104

D Em

Ha nem úgy jársz, mint a töb-bi-ek,

jobb kéz *bal kéz*

G A7 D G A7 D

Van, a - ki el - for - dul tő - led. De én nem! Én nem! Ha

Em G A7 D

nem úgy szólsz, mint a töb-bi-ek, Sok - szor ta-lán ki - ne - vet - nek. De

G A7 D Em D

én nem! Én nem! Ve - led me - gyek, be - szél - ge - tek, Így

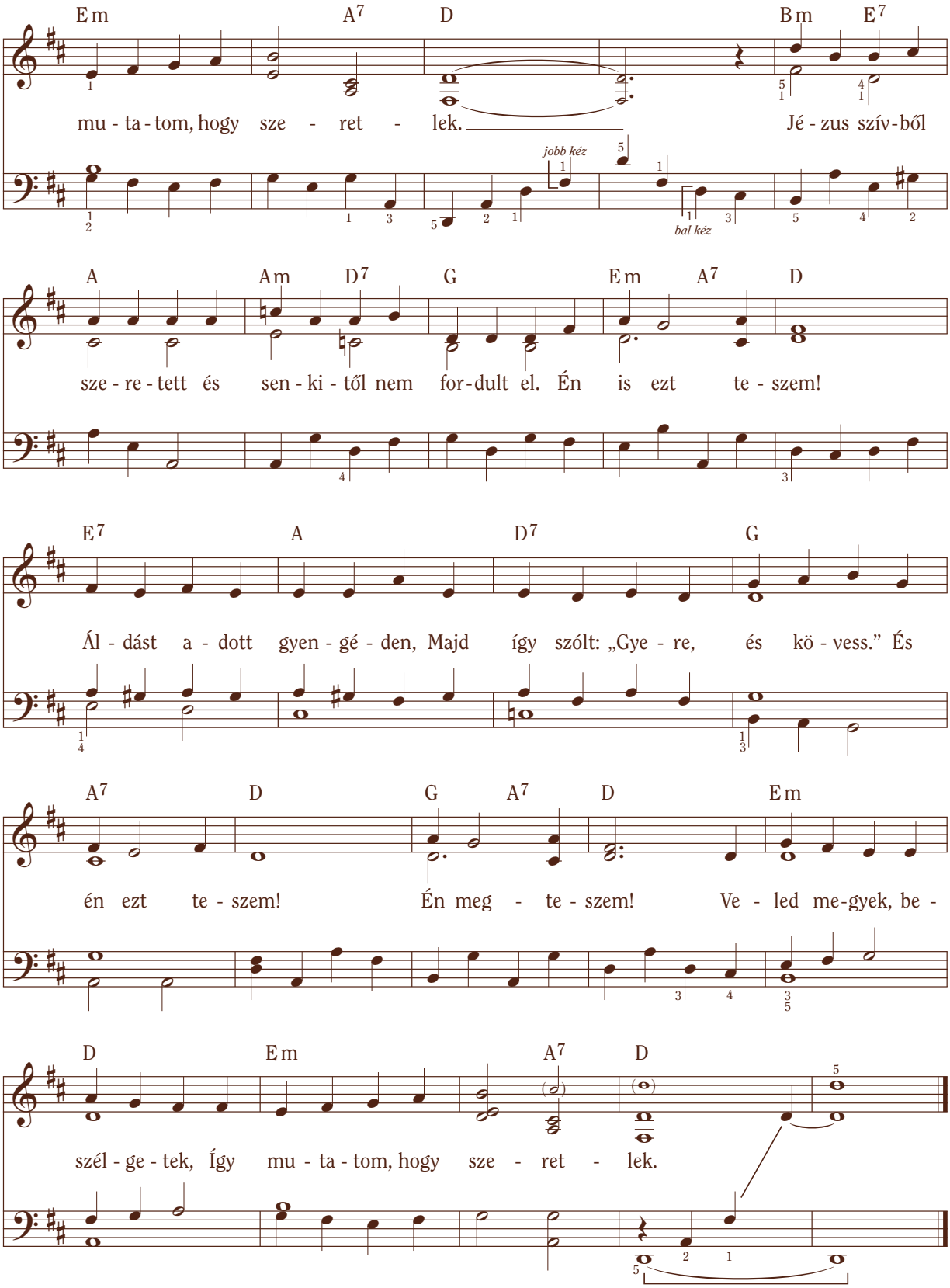

Szöveg: Carol Lynn Pearson, sz. 1939. © 1987 IRI
Zene: Reid N. Nibley, 1923–2008. © 1987 IRI

János 13:15

Bátran tégy mindig jót!

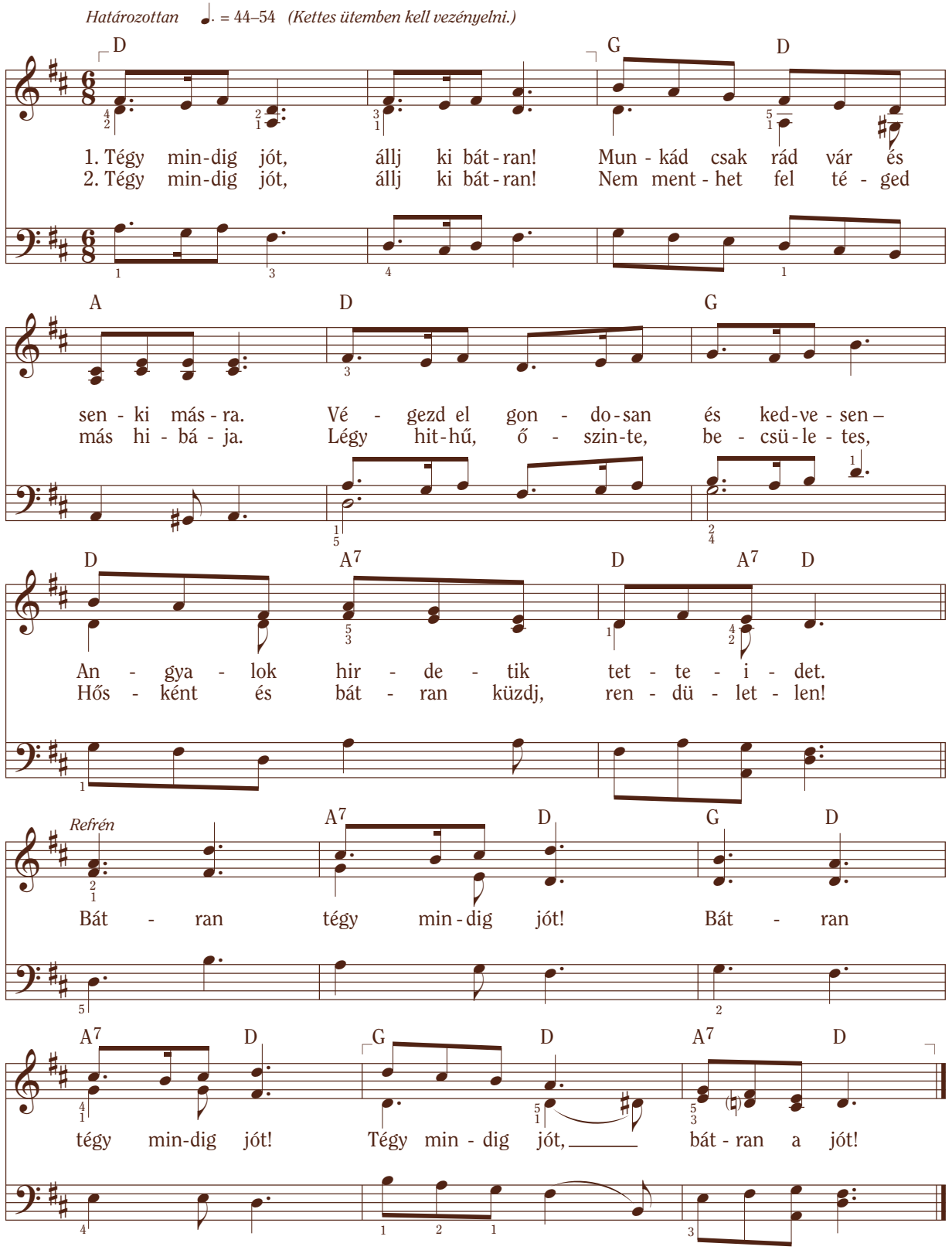

Szöveg: George L. Taylor, sz. 1835
Zene: Feld. A. C. Smyth, 1840–1909

Máté 4:1–11
Efézusbeliek 6:1

Ó, légy igaz!

Határozottan ♩ = 126–144

D A7 D G

A pró - fé - tánk így szól hoz - zád: Ó, légy i - gaz,

D A7 D

és az Úr meg - áld. Bár - mer - re is jársz, És

A7 D G D A7 D

bár - mit csi - nálsz, Ó, légy i - gaz, és az Úr meg - áld.

lassabban

Szöveg és zene: Joseph Ballantyne, 1868–1944

5 Mózes 6:18
Alma 53:20–21

Válaszd a jót!

Boldogan ♩ = 144–160

C G7 C

1. Tu - dom jól, ho - gyan le - he - tek bol - dog: Min - dig
2. Az e - van - gé - li - um azt ta - nít - ja: En - ge -

G7 C

a jót kell vá - lasz - ta - nom. Min - den -
del - mes - ked - nem, hin - nem kell. Jé - zus

F C

nap pél - dát ve - szek az Úr - ról, És Ő
sza - vát a szí - vem - be vé - sem, És így

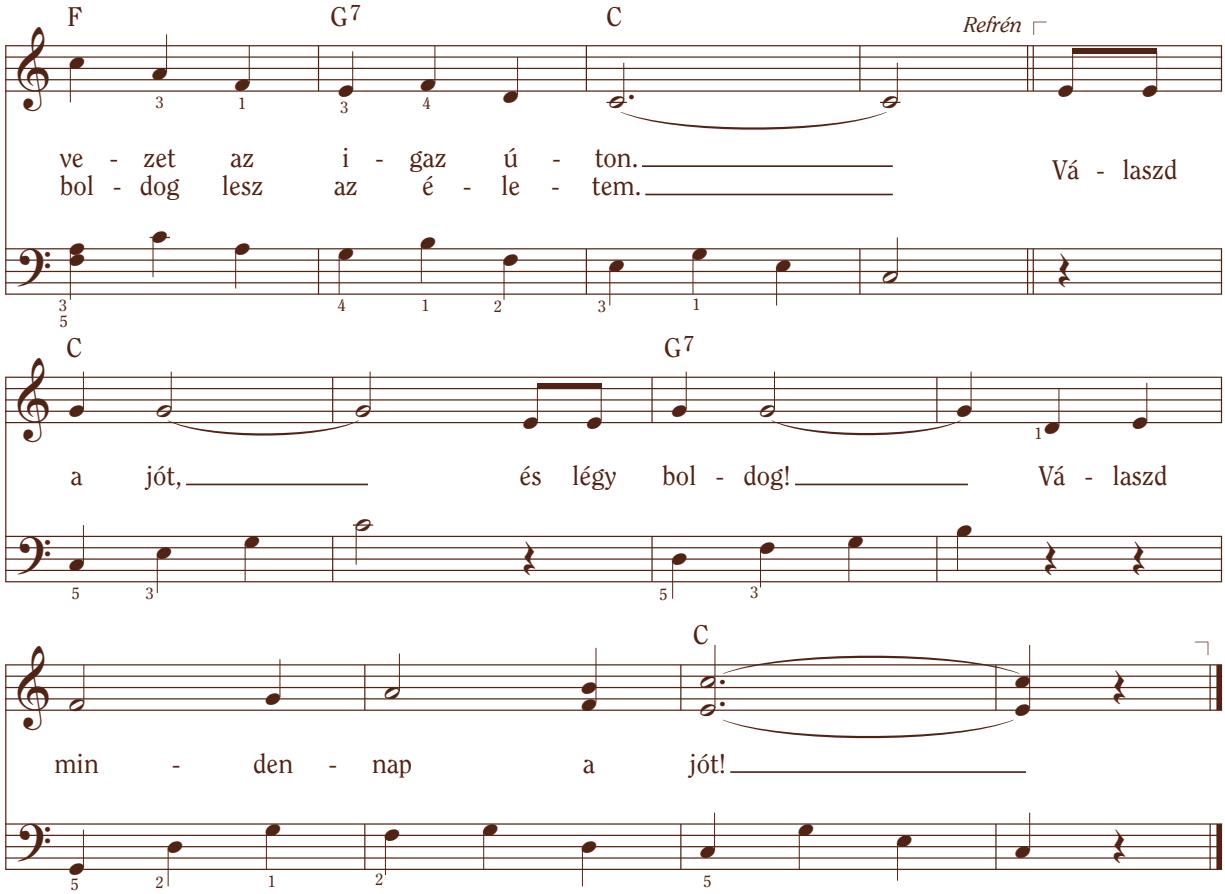

Szöveg és zene: Clara W. McMaster, 1904–1997. © 1981 IRI

János 13:17; Mózes 6:33
Példabeszédek 29:18

Ha mindenkihez kedves leszel

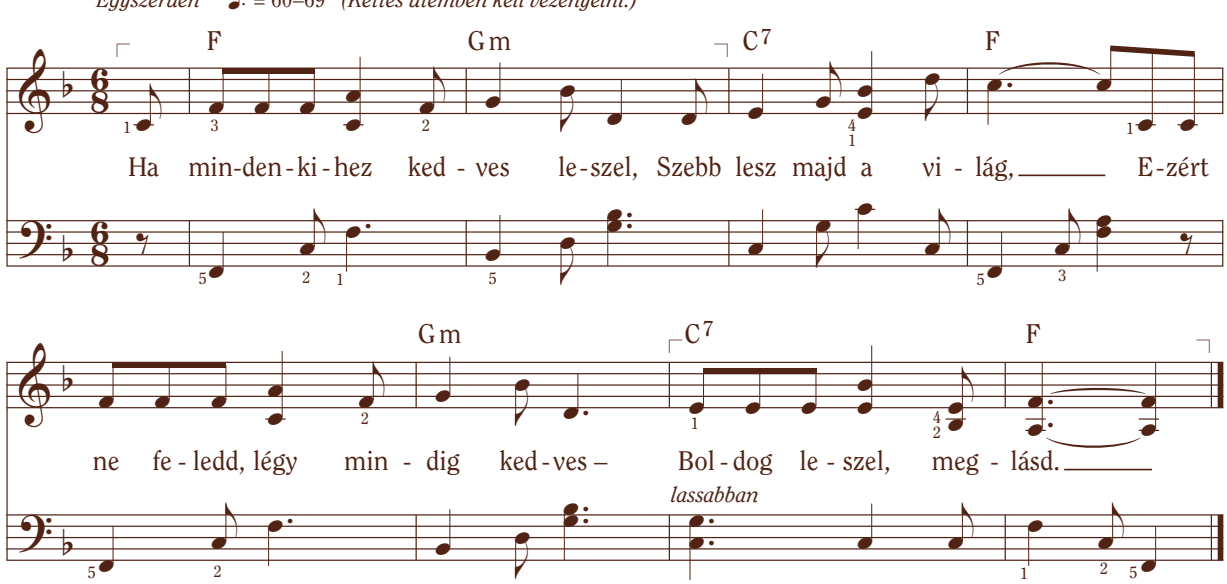

Szöveg és zene: Clara W. McMaster, 1904–1997. © 1969 IRI

Lukács 6:31; 10:30–37
Efézusbeliek 4:32

Úgy ragyogok

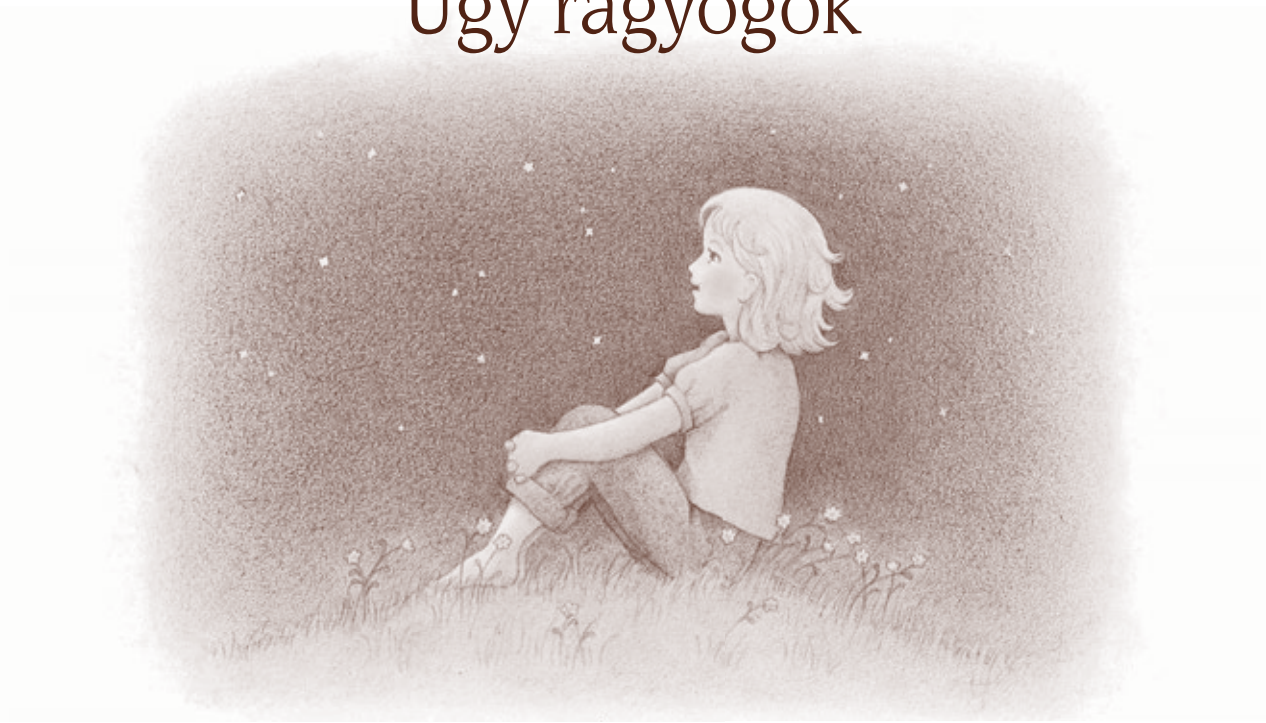

Vidáman ♩ = 88–100

A jobb kéz az írottnál egy oktávval feljebb játssza.

D A7

Úgy ra - gyo - gok én, mint egy csil - lag,

D G D

Ki a vi - lág - ra mo - so - lyog. Bol - dog le - he - tek,

Em B Em A7 D

sok jót te - he - tek, Mert A - tyám sze - ret, én jól tu - dom.

Szöveg és zene: Patricia Kelsey Graham, sz. 1940. © 1981 IRI

Máté 5:16

Bátor leszek

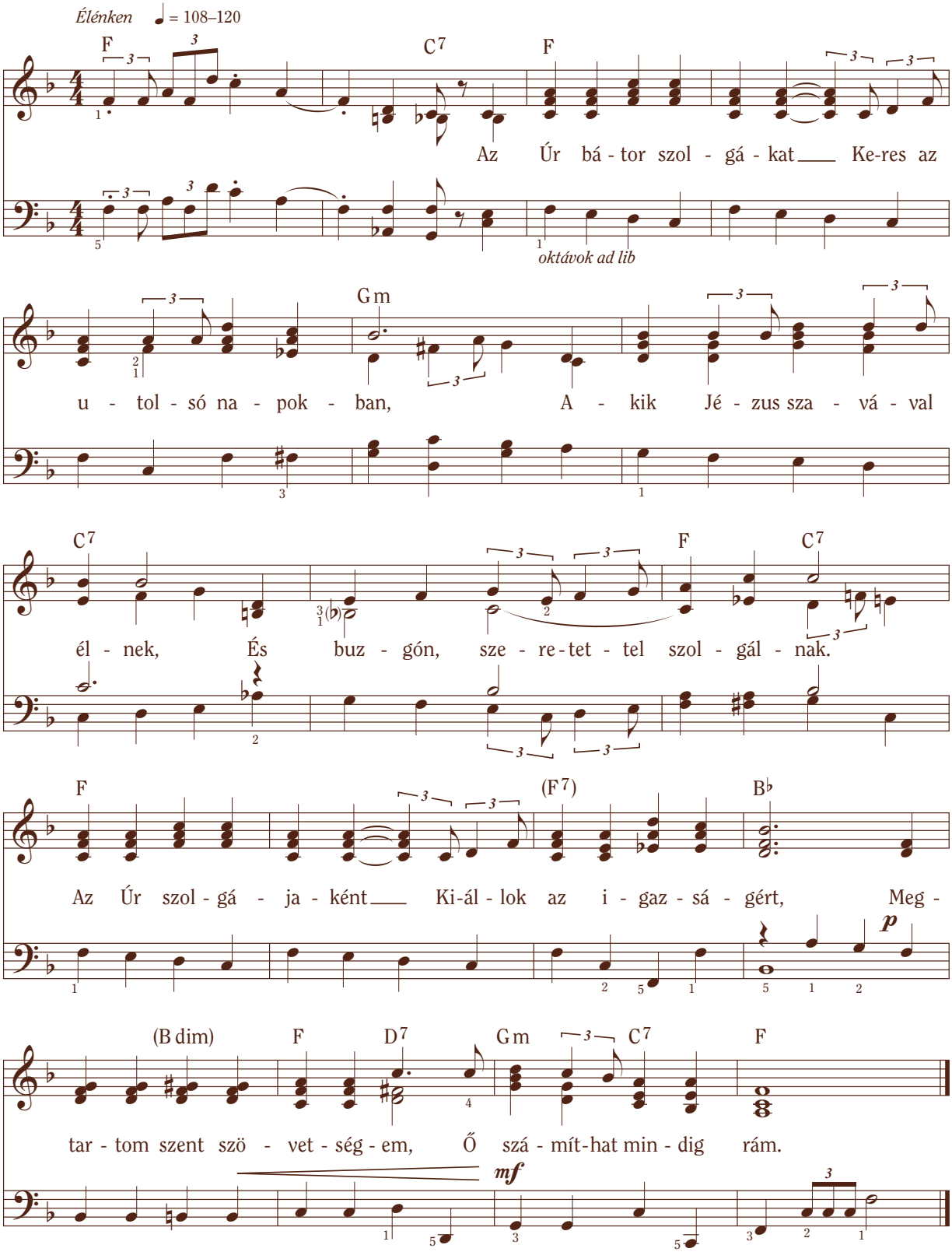

Szöveg és zene: Vanja Y. Watkins, sz. 1938. © 1981 IRI

Alma 53:20–21

Isten szent tervét követem

Örömmel ♩ = 92–108

F G7 B♭m

mp

C7 F G7

Cso - dás a - ján-dék az én é - le-tem, Mely-

C7 F Cm F7

nek ter-ve és cél - ja lett a menny-ben, Hisz el - dön-töt-tem, hogy a

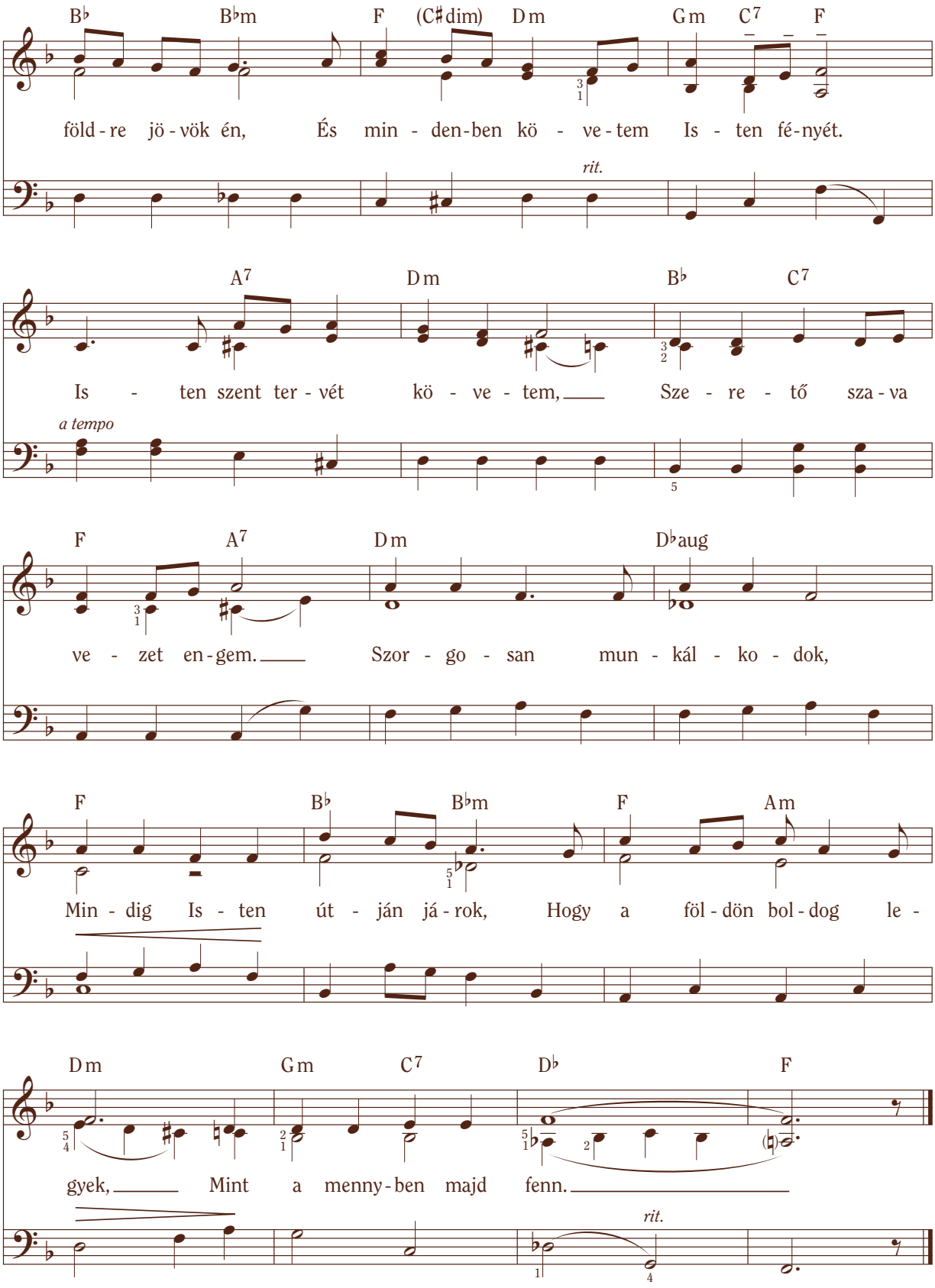

Szöveg és zene: Vanja Y. Watkins, sz. 1938. © 1981 IRI

Móziás 2:41
Ábrahám 3:25–26

Felkészülten állok

Határozottan ♩ = 100–108

F C Dm C F G C

f

1

1

oktávok ad lib

G7 C G7

mf

2 3 1 1 4 2

A fi-ú, a-kit ma látsz, Oly ha-mar lesz fér-fi-

1

C F C Dm C

7

vá. Így már most fel-ké-szü-lök, a szí-vem tisz-tán meg-őr-zöm, Hogy majd

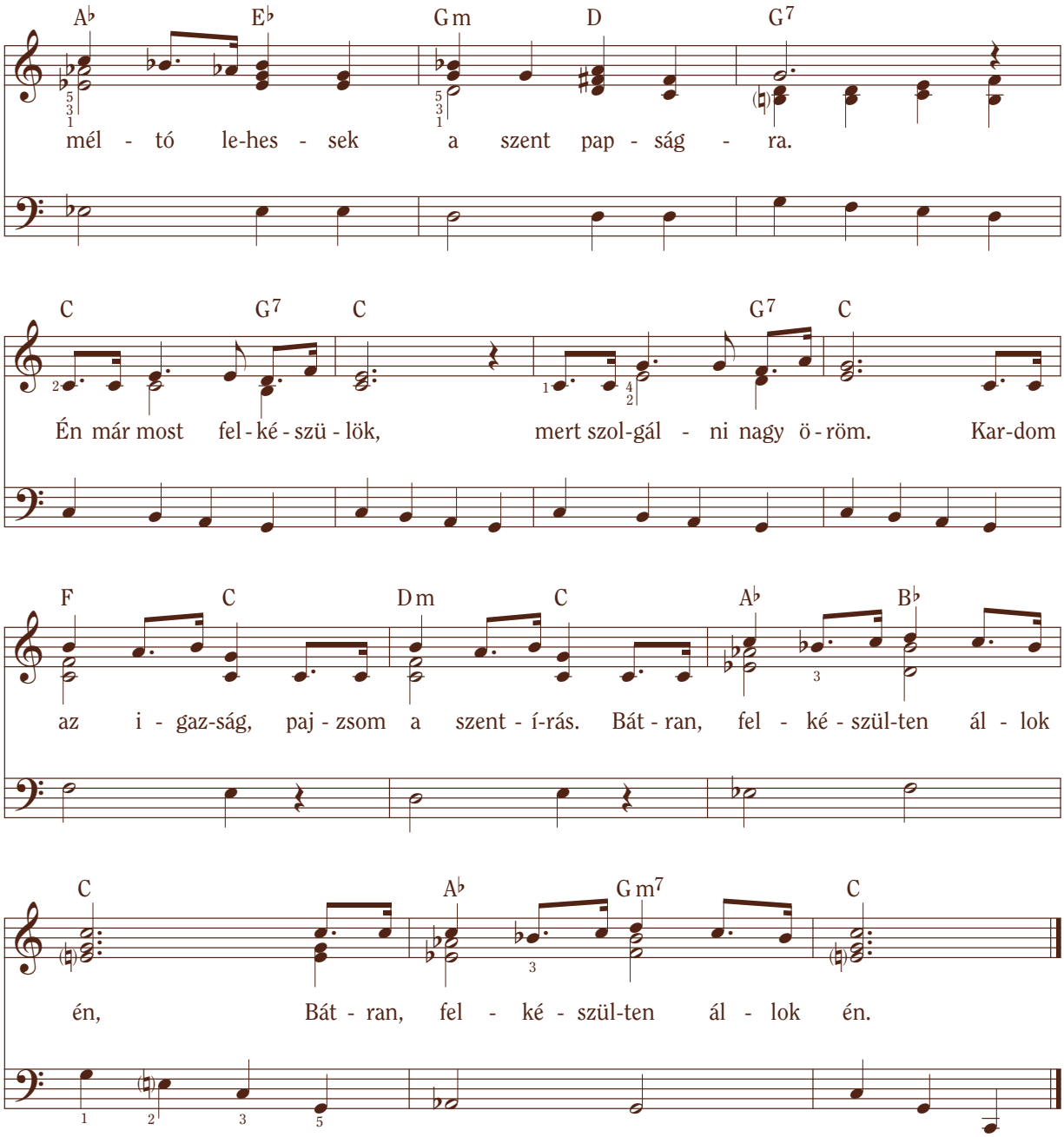

Szöveg és zene: Daniel Lyman Carter, sz. 1955. © 1981 IRI

Mormon 1:2, 15
Tan és a szövetségek 4:5
1 Timótheus 4:12

Ó, bárcsak szolgálhatnék missziót!

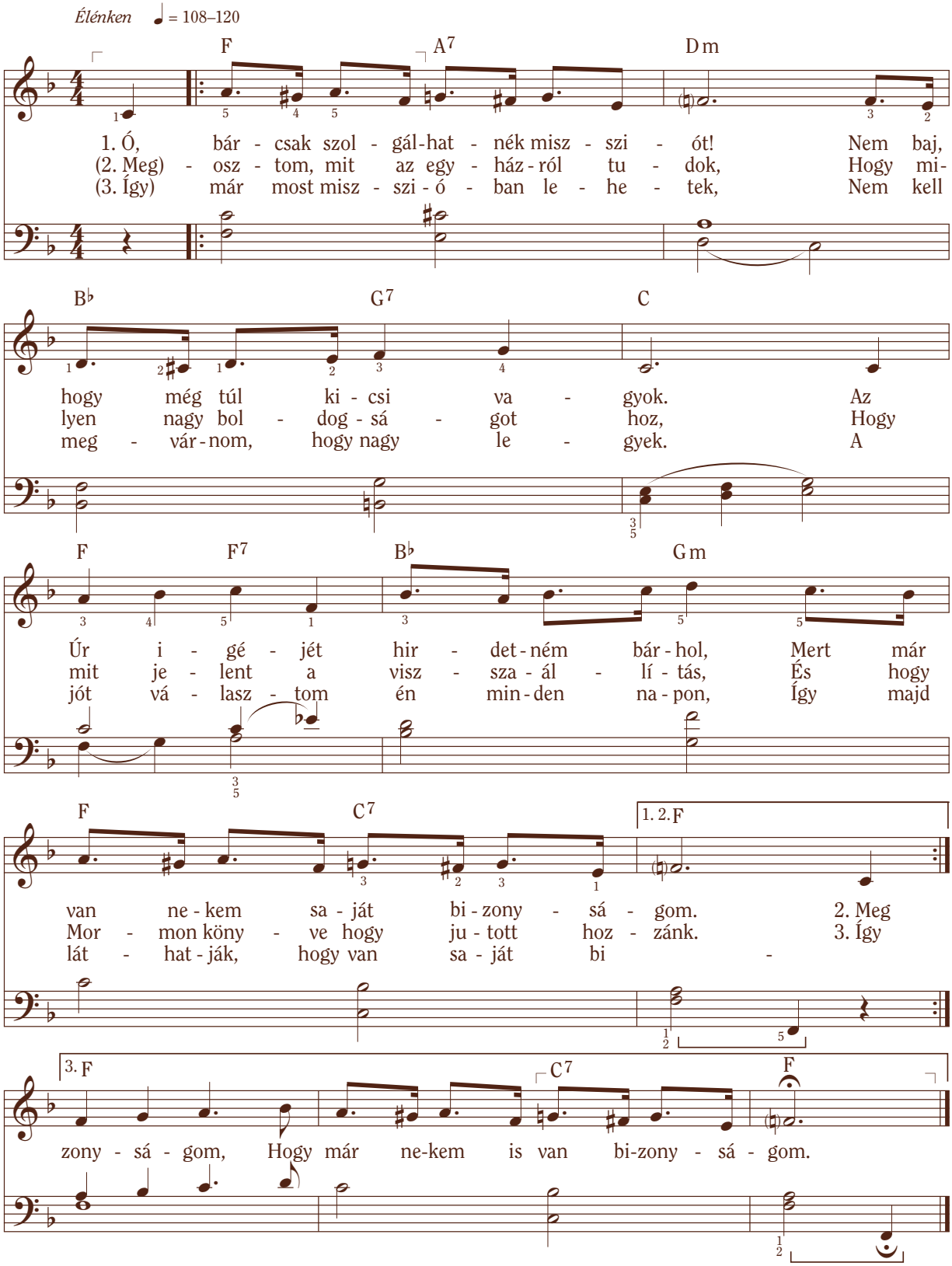

Szöveg és zene: Grietje Terburg Rowley, sz. 1927. © 1984 IRI

Alma 32:23; Rómabeliek 1:16
Tan és a szövetségek 4:2–3

Bízom, elhívnak misszióba

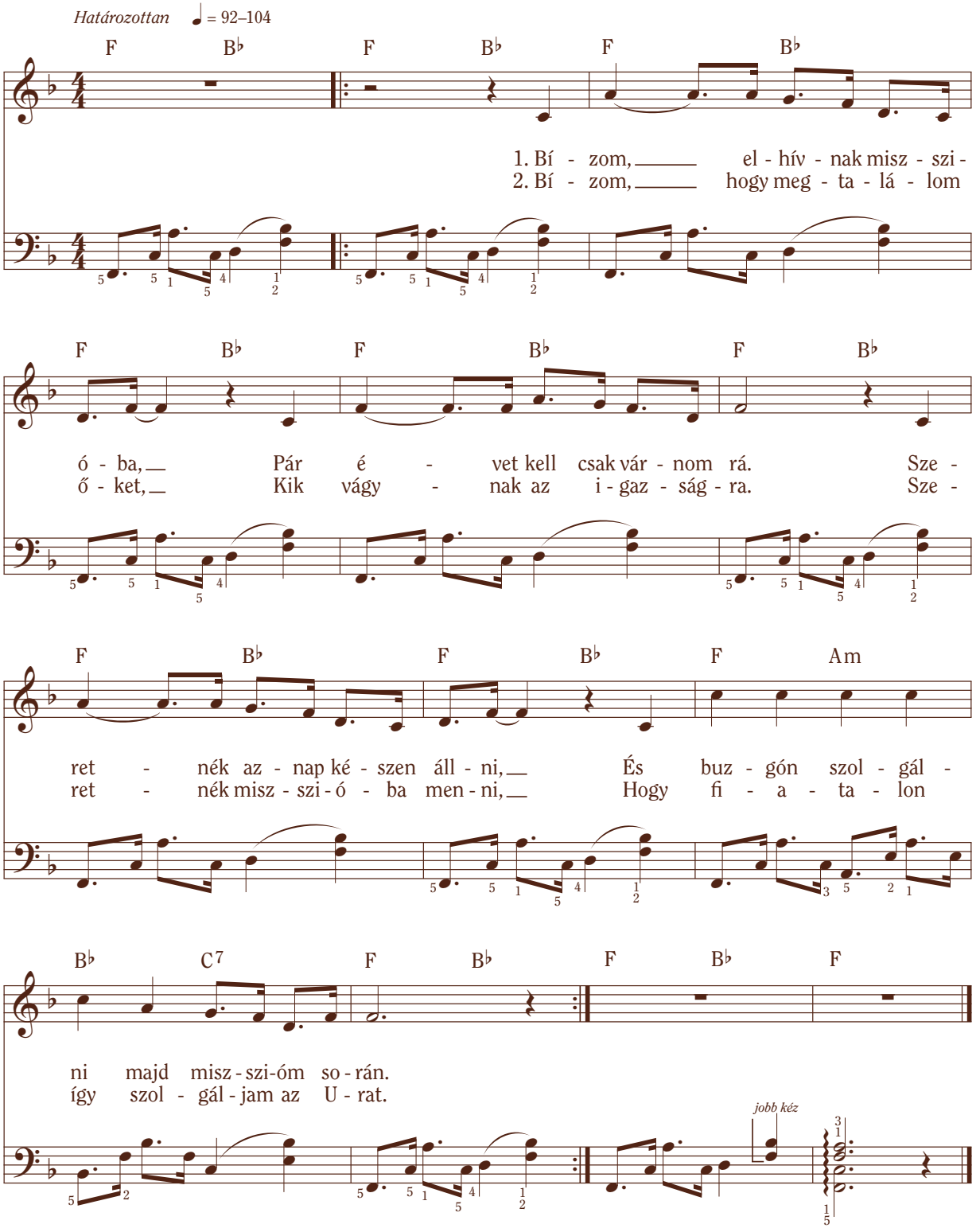

A kíséretet lehet duettként is játszani. A dallamot lehet oktávokban játszani, a basszust pedig fel lehet osztani kétkezes kíséretre.

Tan és a szövetségek 133:8, 37

Szöveg és zene: Newel Kay Brown, sz. 1932. © 1969 IRI

Hirdetjük igazságát

Hélamán serege

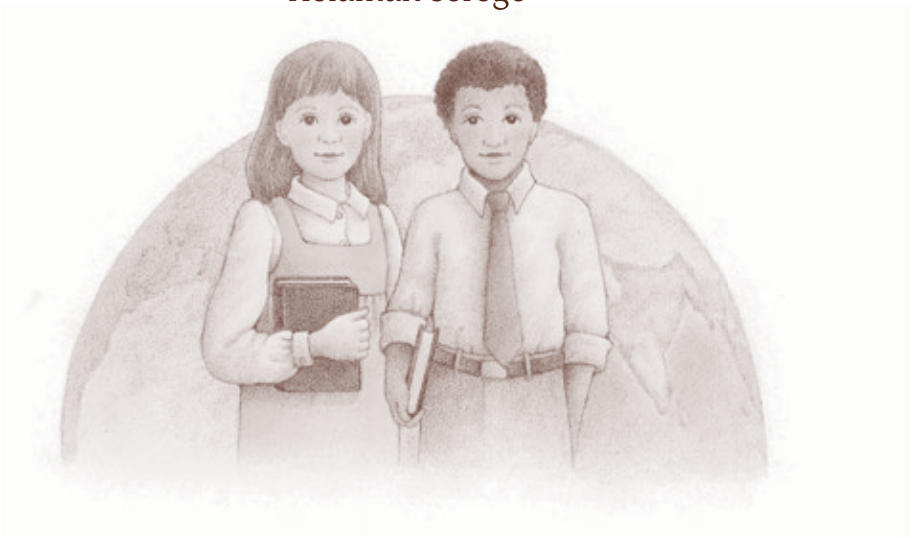

Odaadóan ♩ = 116–126

C F G Am

1. Hit - hű szü - lők, mint egy - kor Ne - fit, Az Úr - hoz
2. Most kül - dött el a föld - re A - tyánk, Hogy buz - gón
3. Ért - jük ter - vét, így fel - ké - szü - lünk, Hit ál - tal

Em F G7 C

ve - zet - nek min - ket is, Meg - ta - nít -
é - pít - sük ki - rály - sá - gát. A pró - fé -
gya - rap - szik is - me - re - tünk, Míg - nem egy

F G Am C

va, hogy ál - dást ka - punk, Ha meg - tesz - szük, a - mit
ták így szól - nak hoz - zánk: „Légy hű, és oszd meg az
nap el - hív - nak min - ket, Hogy Őt hir - des - sük min -

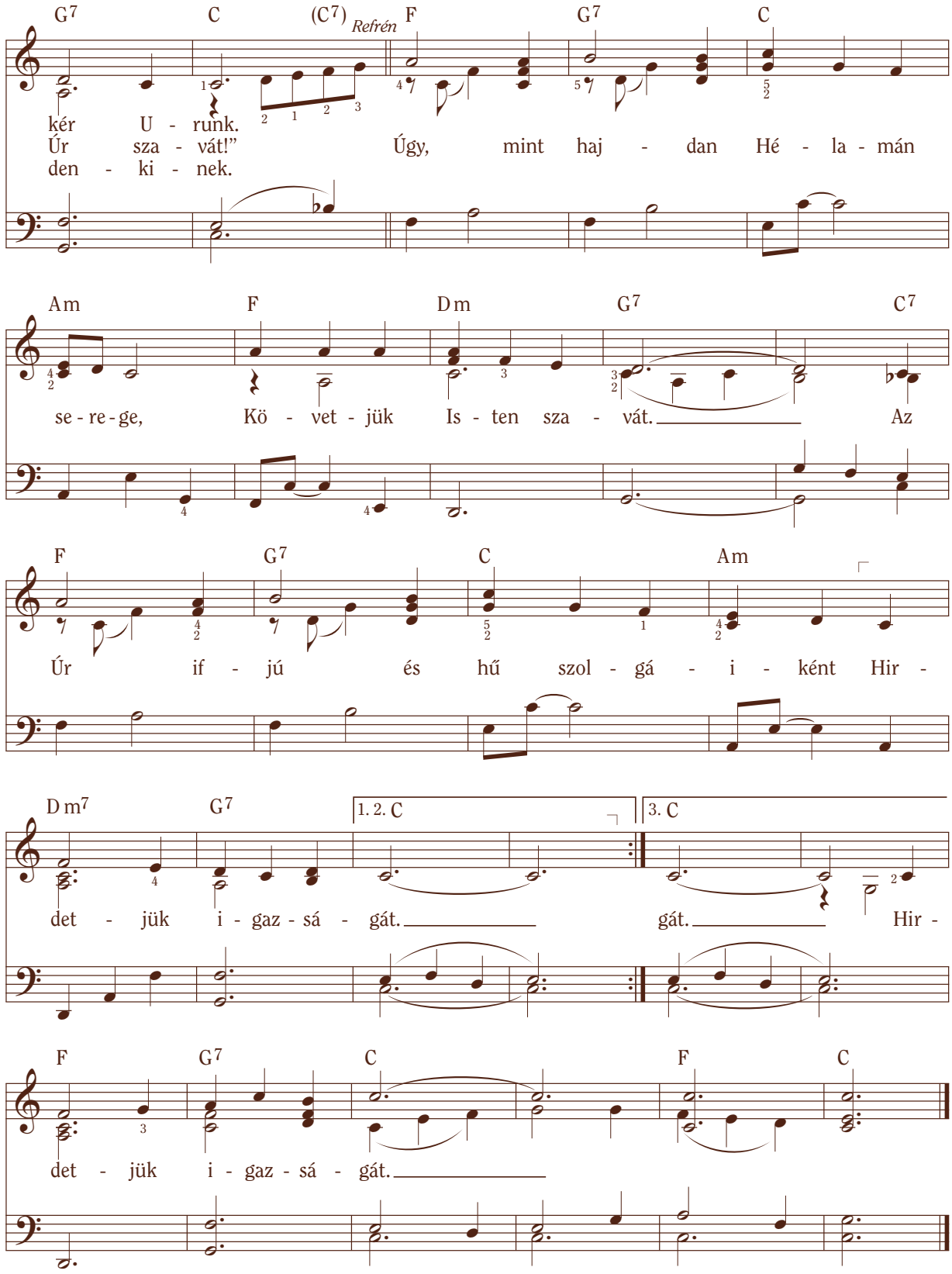

Szöveg és zene: Janice Kapp Perry, sz. 1938

© 1983 Janice Kapp Perry. Erről a dalról készíthető másolat esetenkénti, nem kereskedelmi, egyházi és otthoni használatra.

1 Nefi 1:1
Alma 53:18–22
Tan és a szövetségek 4:2–4

Elhívottak

Határozottan ♩ = 84–116

C G

1. El - hí - vot - tak, szol - gá - lat - ra ké - szen Ta - nú - sít - juk
2. El - hí - vot - tak, ál - dá - sok - ban gaz - dag Gyer - me - ke - i

oktávok ad lib

C D7 G (G7) C

Is - ten szent ne - vét. Kö - zel s tá - vol hir - det - jük a ter - vét,
jó Ki - rá - lyunk - nak. Bol - dog szív - vel ta - nú - sít - juk ne - vét,

G D7 G7 *Refrén* C

Az A - tya sze - re - te - tét. To - vább, men - jünk
Di - cső - ít - jük ö - rök - ké.

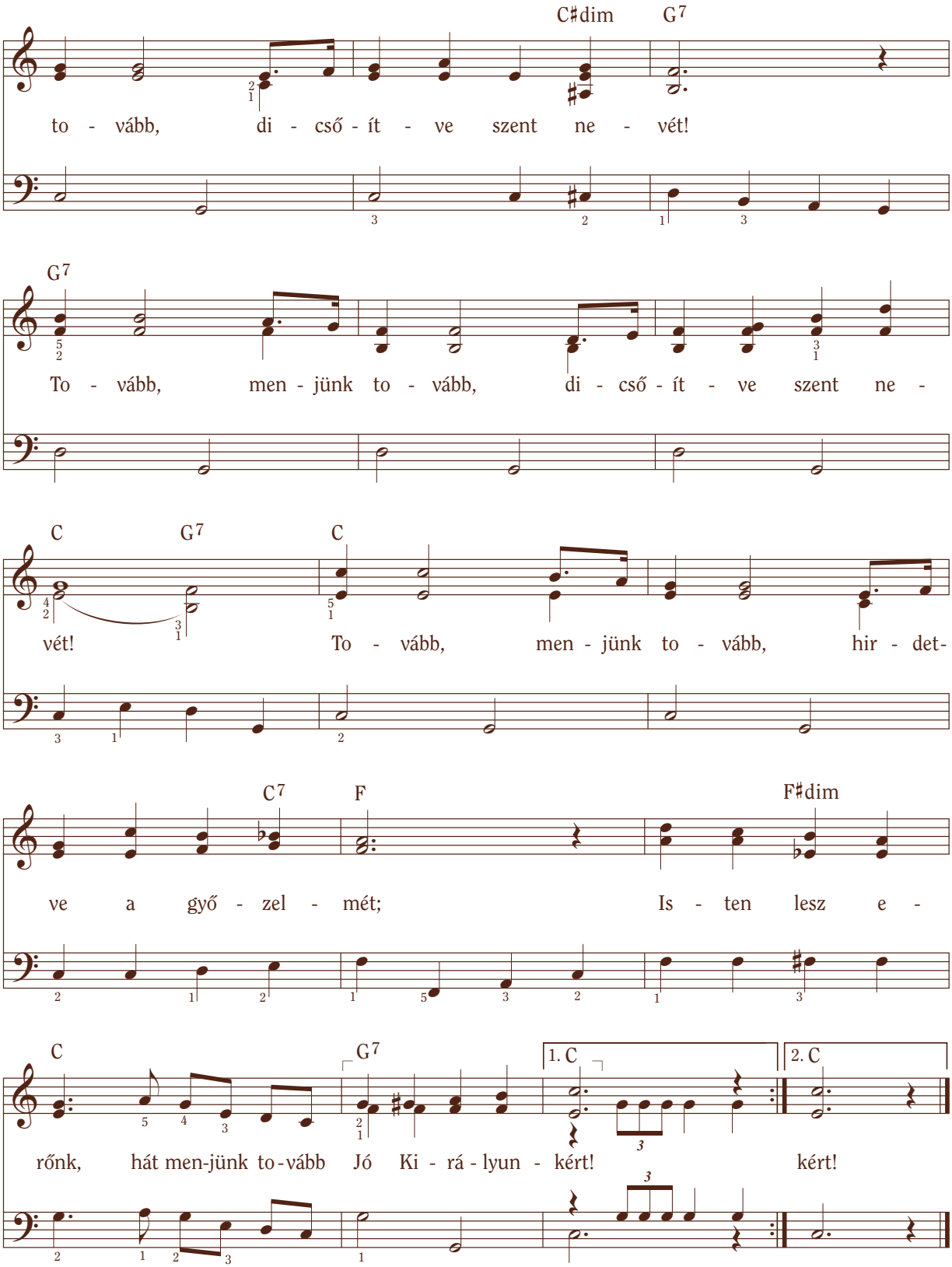

Szöveg: Grace Gordon, átd.
Zene: Adam Geibel, 1855–1933

Lásd még *Himnuszok,* 161. sz.

Tan és a szövetségek 4:2–3
Tan és a szövetségek 20:19

Ragyogj!

Boldogan ♩ = 80–92

1. Szent fény ra - gyog a lel - kem-ben, A hit kis láng - ja
2. Kis fé - nyem el nem rejt - he - tem – Ezt kér - te Is - te -

ez, De lásd, su - gár - zik, mint a nap, Mert
nem. Fel - tar - tom hát a mé - cse-sem, Hogy

Is - ten-től kap - tam.
lás - sák fé - nye - met.

Refrén

Ra - gyogj, ra - gyogj – tisz - tán, tün - dök -

lőn, Ra - gyogj, ra - gyogj – el - jött az i - dő.

Szöveg és zene: Joseph Ballantyne, 1868–1944

Máté 5:14–16

Otthon és család

Családunk együtt élhet örökre

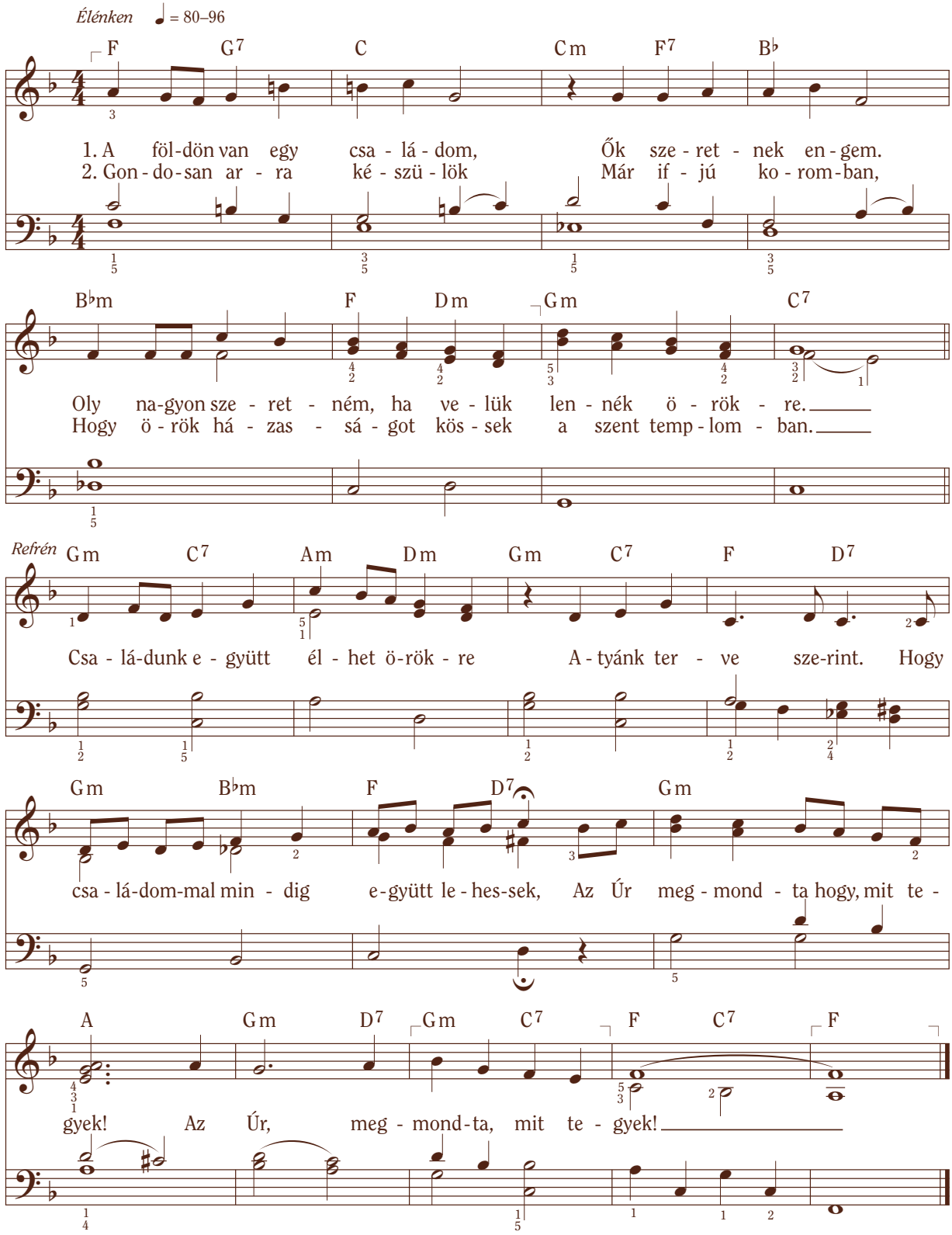

Szöveg: Ruth Muir Gardner, 1927–1999. © 1980 IRI
Zene: Vanja Y. Watkins, sz. 1938. © 1980 IRI

Tan és a szövetségek 138:47–48
Alma 37:35

Lásd még *Himnuszok,* 190. sz.

Oly gyönyörű a templom!

Átérezve ♩ = 80–88

F C7 F B♭

1. Oly gyö-nyö-rű a temp - lom! Egy nap majd be - lé - pek, Hogy
2. Oly gyö-nyö-rű a temp - lom! Egy nap majd be - lé - pek, Hogy

Gm C7 F C7 F

é - rez-zem a Lel - ket, S csak ő - rá fi - gyel - jek. Mert a
szö-vet - sé - get kös - sek, És szol-gál-jak hí - ven. Mert az

B♭ G7 C7

temp - lom Is-ten szent há-za, Át - jár - ja a sze - re - tet. Már most
Úr há-zá-ban ben-nün-ket Majd ösz - sze-pe-csé - tel - nek, E - zért

lassabban

F B♭ Am B♭ C7 F

fel - ké - szí - tem szí - ve-met, Ez szent kö - te - les - sé - gem.
tu-dom, e - együtt él - he-tek Csa - lá - dom-mal ö - rök - re.

Szöveg és zene: Janice Kapp Perry, sz. 1938

© 1980 Janice Kapp Perry. Erről a dalról készíthető másolat esetenkénti, nem kereskedelmi, egyházi és otthoni használatra.

Tan és a szövetségek 124:39–41

Családtörténet

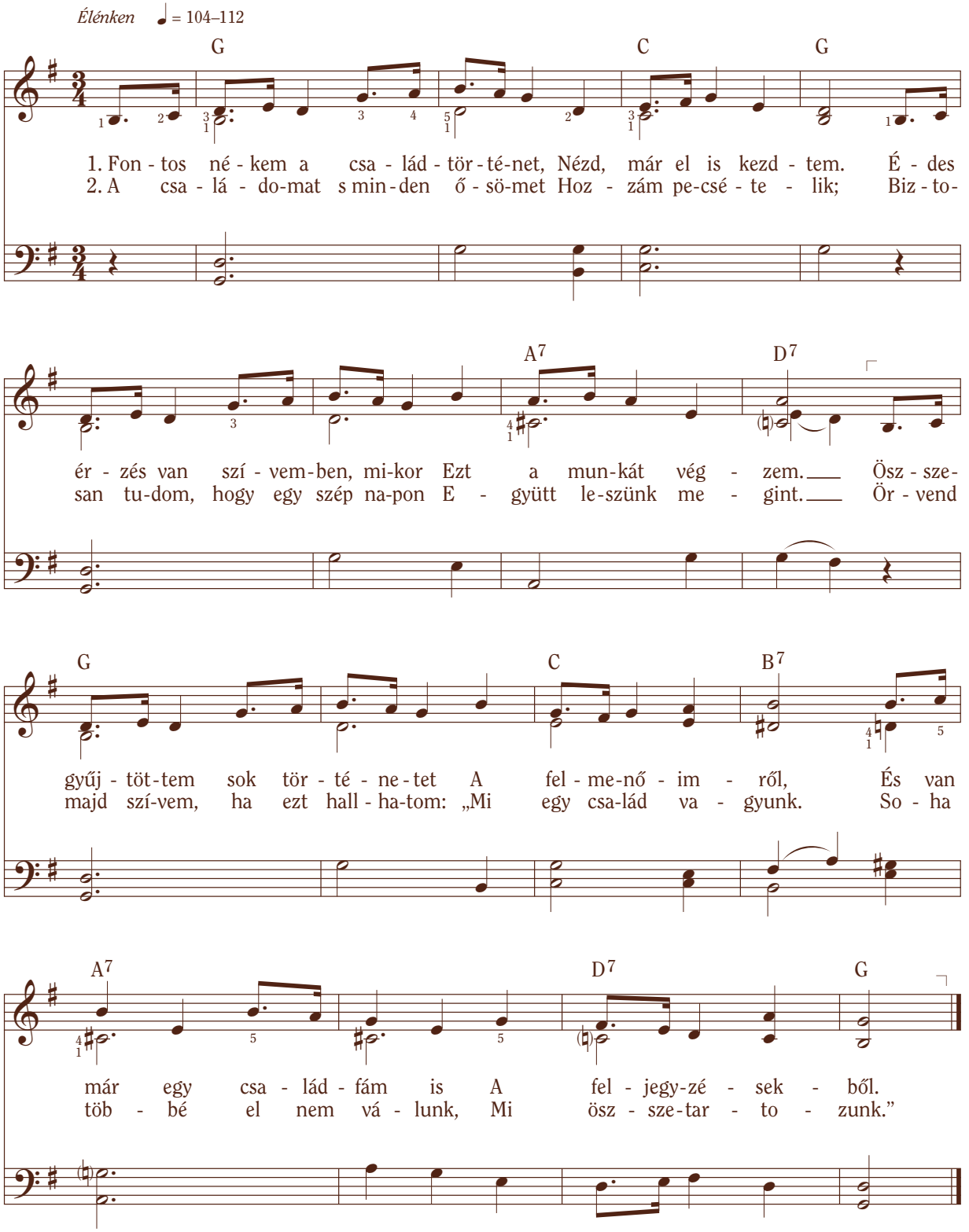

Szöveg és zene: Jeanne P. Lawler, sz. 1924. © 1982 IRI; megújítva.

Mózes 6:5–8
Ábrahám 1:31

Családi ima

Meghitten ♩ = 96–104

E♭ A♭ E♭

1. Ösz - sze - gyű - lünk egy szép kör - be, Le -
2. Há - lát a - dunk ott - ho - nun - kért És
3. Tisz - tán é - lünk, jót cse - lek - szünk, Őt

B♭7 E♭ A♭

tér - del a csa - lád; A - tyánk - hoz i - mád -
a szü - le - in - kért, É - te - lün - kért, ru -
így szol - gál - hat - juk, És mint oly sok más

E♭ B♭7 E♭

ko - zunk, Meg - kö - szön - jük ál - dá - sát.
hán - kért, A - tyánk ál - dó ke - zé - ért.
csa - lád, Min - den - nap i - mád - ko - zunk.

Szöveg és zene: DeVota Mifflin Peterson, 1910–1996. © 1969 IRI

Tan és a szövetségek 59:7
3 Nefi 18:21

A szeretet szól

Lágyan ♩ = 92–112

A szólamokat először külön-külön kell énekelni, majd pedig együtt.

(Lányok) 1. Ha csa-lá-dom le - tér - del kö-zö - sen az i - má - hoz,

(Fiúk) 2. Az ott - ho - nom oly ál - dott hely, itt

F Gm Am C7

mp

S hal-lom, hogy é - des - a - nyám ál-dást kér rám A - tyánk - tól, Oly

van a pap - ság szent e - re - je, Hol

F Gm Am F7

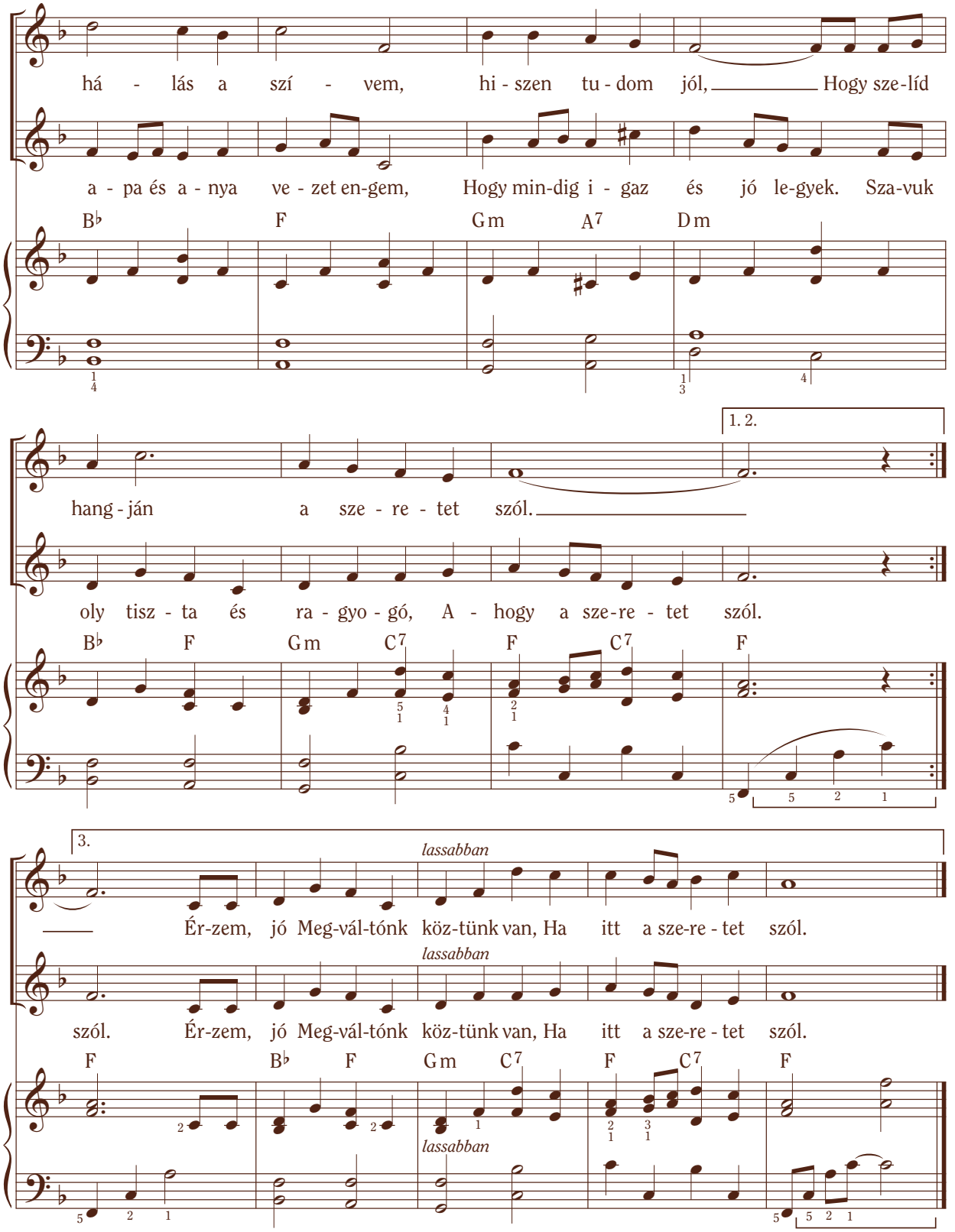

Szöveg és zene: Janice Kapp Perry, sz. 1938

Móziás 4:15
Tan és a szövetségek 68:28

© 1980 Janice Kapp Perry. Erről a dalról készíthető másolat esetenkénti, nem kereskedelmi, egyházi és otthoni használatra.

Egy boldog család

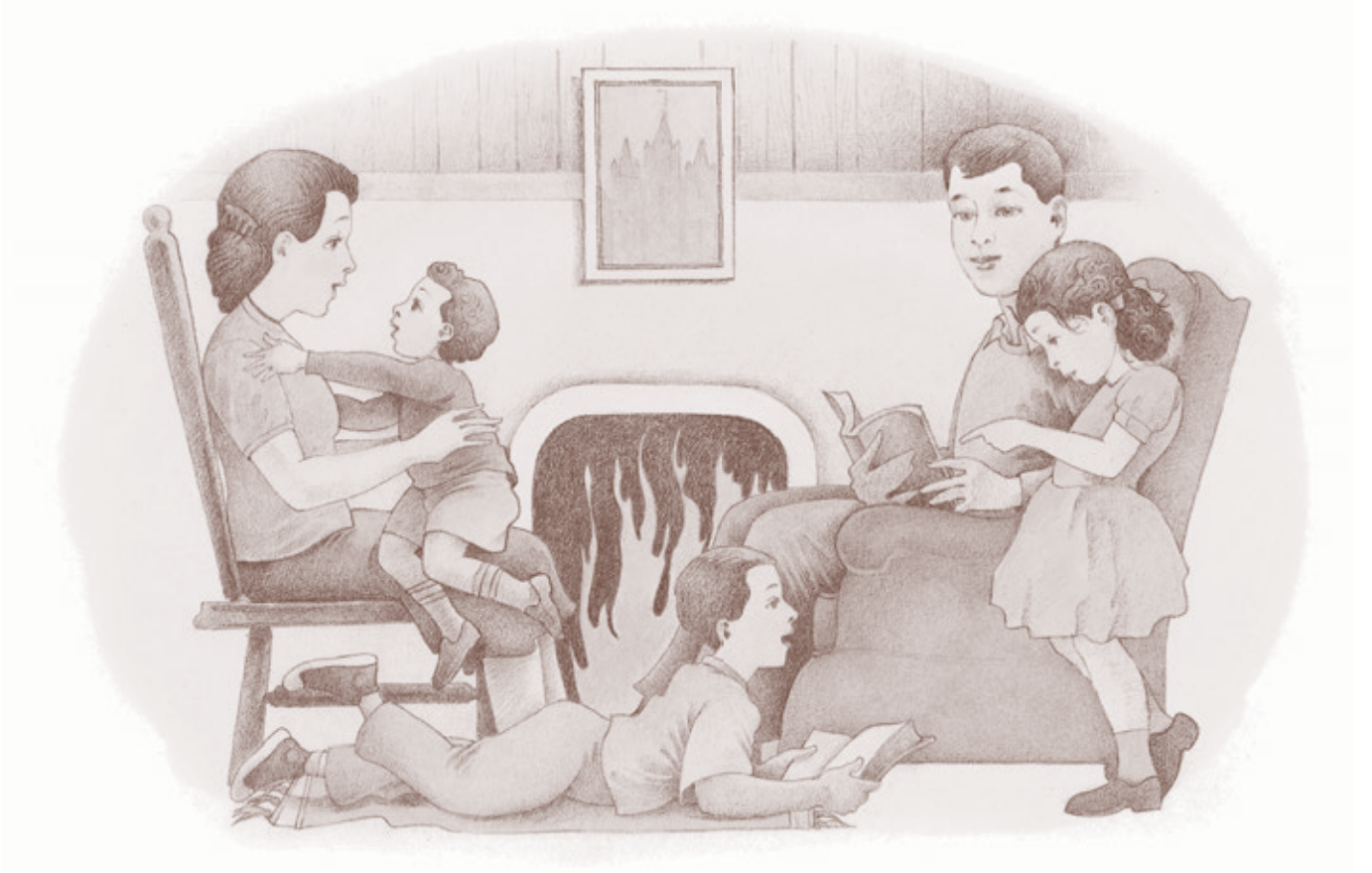

Élénken ♩ = 72–80

B♭ F7

1. Na - gyon sze - re - tem a - nyát*, E - gyütt sze - ret - jük a - pát*,
2. Sze - re - tem a nő - vé - rem*, Sze - ret - jük a fi - vé - rem*,

B♭ (D) Gm (A) B♭ F7 B♭

Ő is sze - ret ben - nün - ket, Bol - dog csa - lád va - gyunk, i - gen!

Választható kifejezések: *fiúk, *lányok nevei; *nagymamám, *nagypapám

Szöveg és zene: Moiselle Renstrom, 1889–1956

A *Merrily We Sing* c. énekeskönyvből © 1948, 1975 Pioneer Music Press, Inc. (Jackman Music Corporation). Engedéllyel felhasználva. Feld. © 1989 IRI. Erről a dalról készíthető másolat esetenkénti, nem kereskedelmi, egyházi és otthoni használatra.

Szombat napja különleges

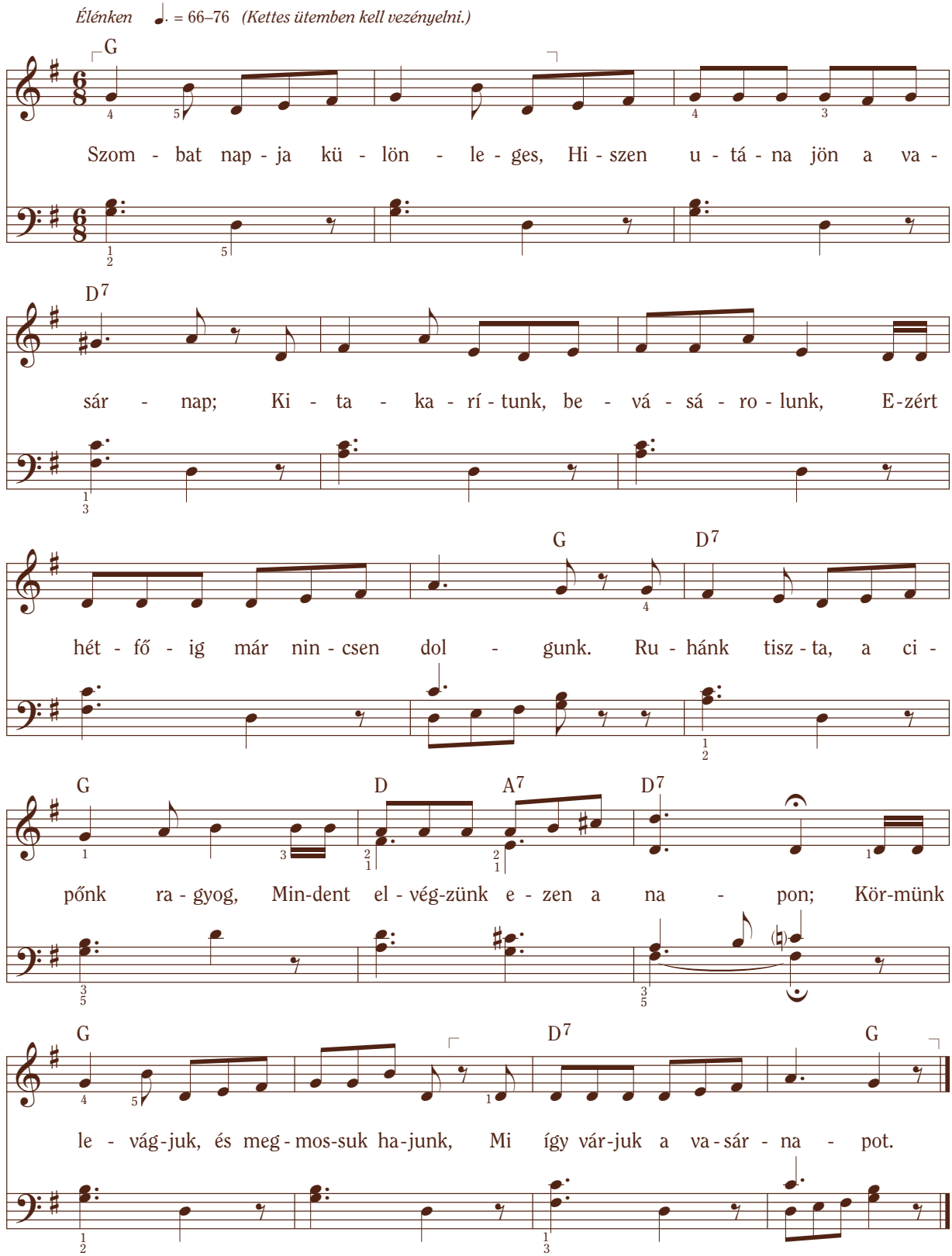

Szöveg: Rita S. Robinson, 1920–2011
Zene: Rita S. Robinson, 1920–2011; feld. Chester W. Hill, sz. 1912

2 Mózes 20:10–11

A legdrágább szó

Lágyan ♩. = 46–54
(Kettes ütemben kell vezényelni.)

F B♭ F C7 F

1. Fü - led - be sú - gom én azt a szót, Mely szí - vem - nek oly drá - ga.
2. Fü - led - be sú - gom én azt a szót,

Gm C7 F

Ó, mily cso - dá - san, mily lá - gyan cseng Ez a szó: é - des - a - nya.
Ó, mily cso - dá - san, mily lá - gyan cseng Ez a szó: é - des - a - pa.

lágyabban

Gm C7 F

A - nya, oly ked - ves és gyen - géd vagy, Sze - ret - lek, sze - ret - lek.
A - pa, oly e - rős és bá - tor vagy,

Gm C7 F

A - nya, oly ked - ves és gyen - géd vagy, Sze - ret - lek.
A - pa, oly e - rős és bá - tor vagy,

Szöveg és zene: Frances K. Taylor, 1870–1952

Anya, szeretlek

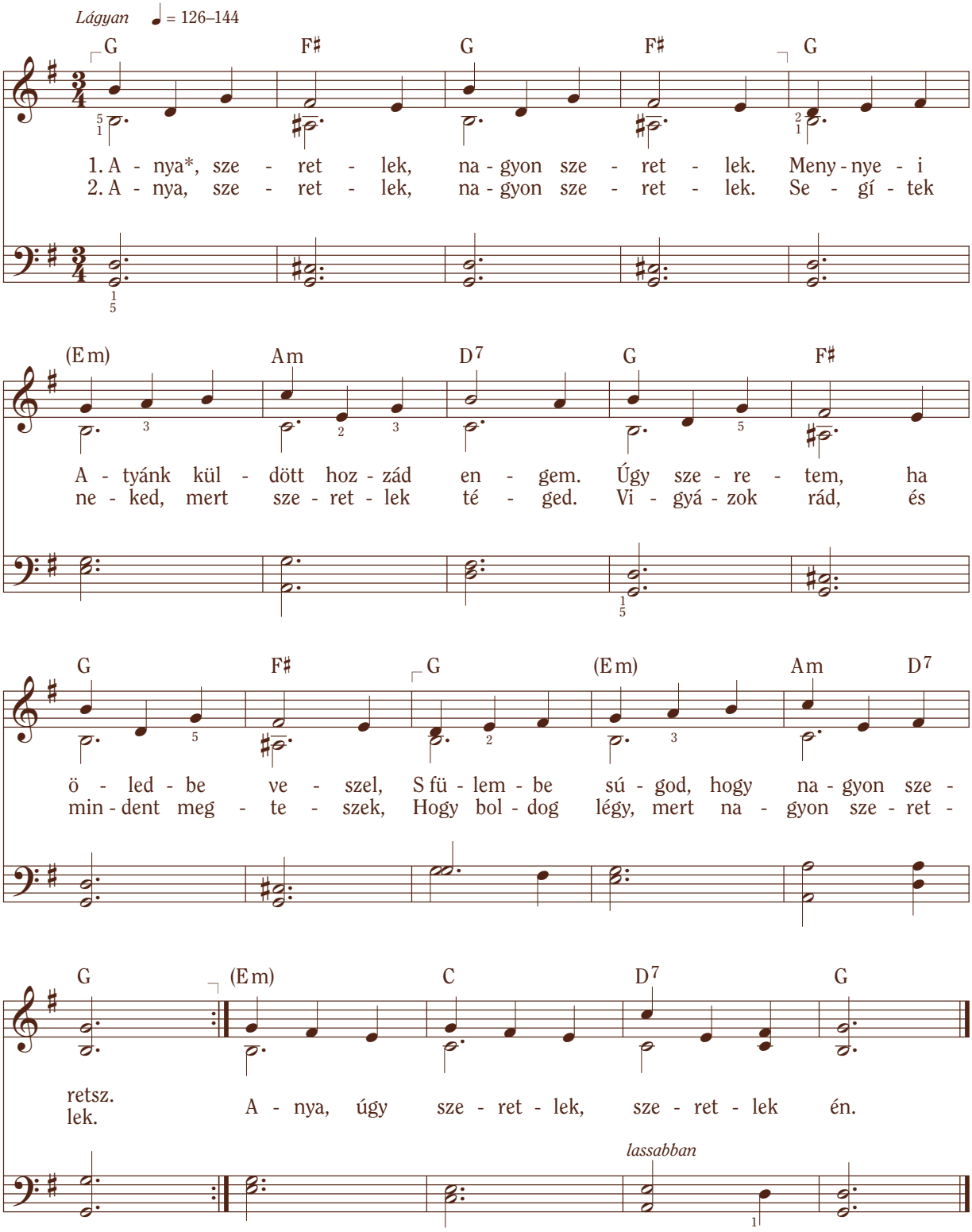

* Választható kifejezés: *apa*

Szöveg és zene: Lorin F. Wheelwright, 1909–1987

© 1969 Lorin F. Wheelwright. Erről a dalról készíthető másolat esetenkénti, nem kereskedelmi, egyházi és otthoni használatra.

Anyu, én úgy szeretem

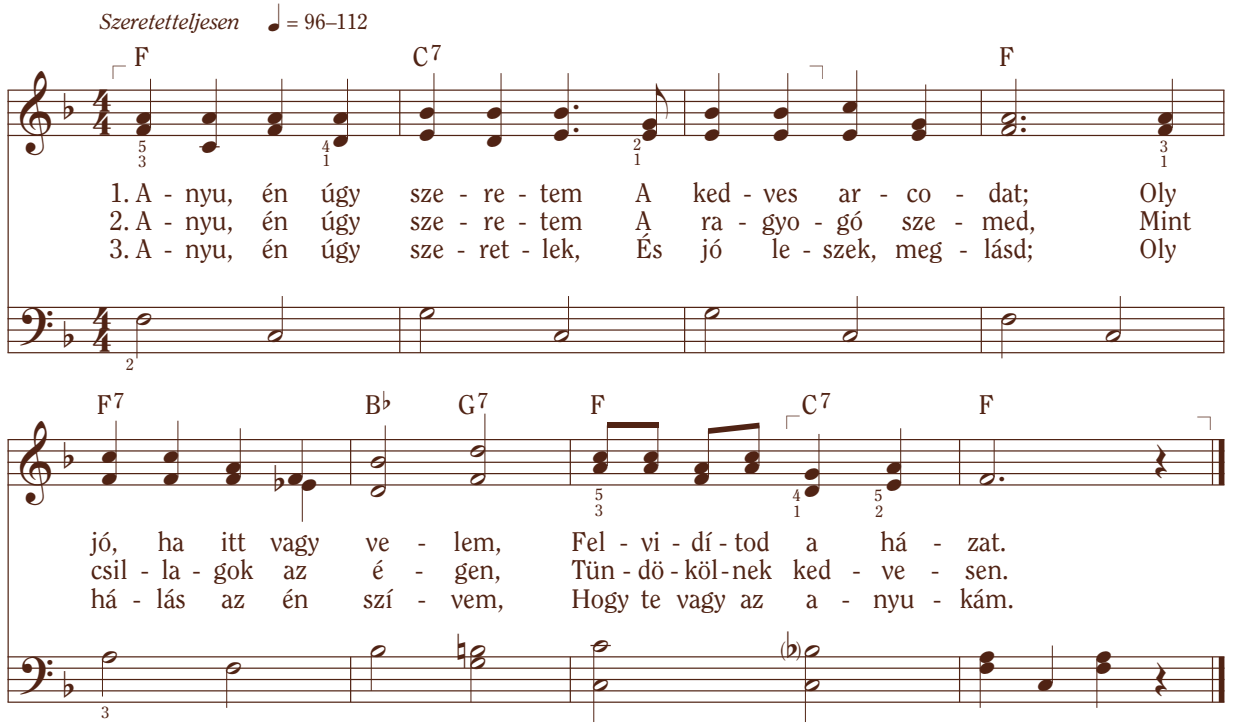

Szöveg: Maud Belnap Kimball, 1889–1971
Zene: Mildred Tanner Pettit, 1895–1977. Feld. © 1989 IRI

2 Mózes 20:12

Olyan jó, ha segítünk

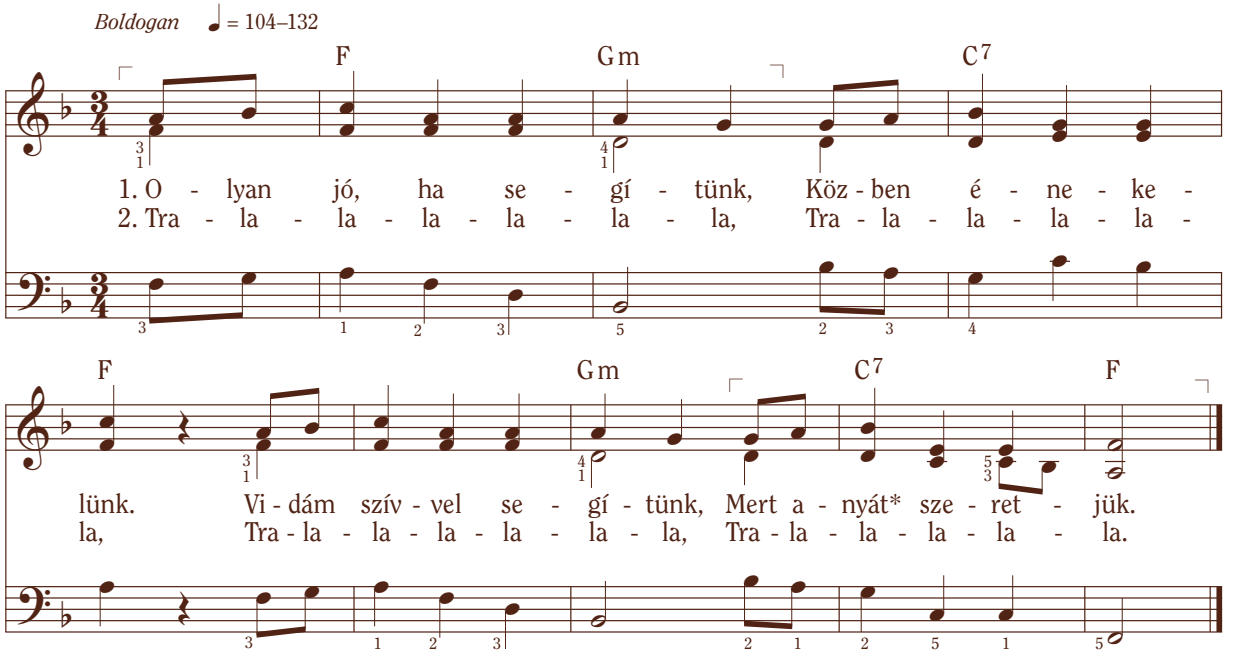

* Választható kifejezések: *apát, mamát, papát*

Szöveg: Wallace F. Bennett, 1898–1993
Zene: német népdal

Ha járom a rétet

Átérezve ♩ = 92–100

E♭ B♭7 E♭

1. Ha já - rom a ré - tet, mely vi - rág - tól é - kes, A
2. A szí - vem vi - rá - gát, lásd hoz - zá - kö - töt - tem, Hogy

B♭7 E♭

leg - szebb vi - rá - got cso - kor - ba sze - dem. Az
tudd, én ö - rök - ké sze - ret - lek té - ged. Mert

A♭ E♭ B♭7 E♭

il - la - tos, sze - líd, kis vi - rá - gok lát - tán Rád
jár - ni a ré - tet, s meg - lát - ni a szé - pet, Ó,

A♭ (A dim) E♭ (C7) F m B♭7 E♭

gon - do - lok, drá - ga, jó é - des - a - nyám.
é - des - a - nyám, tő - led ta - nul - tam meg.

lassabban

Szöveg: Phyllis Luch, 1937–1995. © 1969 IRI
Zene: Jeanne P. Lawler, sz. 1924. © 1969 IRI

Mikor apa hazajön

Élénken ♩. = 88–100
(Kettes ütemben kell vezényelni.)

F C7 F
Mi - kor a - pa* ha - za - jön, én Oly bol - dog va - gyok.

B♭ F G7 C7
Ne - vet - ve hoz - zá - fu - tok, Nya - ká - ba fel - ug - rok.

F C7 F
Gyor - san át is ö - le - lem, Jó e - rő - sen: így,

D7 Gm C7 F
És a - dok ar - cá - ra én Egy nagy pu - szit.

* Választható kifejezések: *anya, mama, papa*
Rögtönözzetek olyan mozdulatokat, melyekre a szavak utalnak!

Szöveg: ism.
Zene: Frances K. Taylor, 1870–1952. Feld. © 1989 IRI

Apu a legjobb barátom

Örömmel ♩ = 126–144

C (F) C G7 C G

A - pu a leg - jobb ba - rá - tom, So - kat se - gí - tek ne - ki. Mint

C (F) C (D) G D7 G

az a - pu, én is pont o - lyan Sze - ret - nék len - ni. Ő

G7 C G7 C G7

ar - ra ta - nít, be - csü - le - tes Le - gyek min - den - kor. Oly

C (F) C D7 C G7 C

há - lás va - gyok a - pu - ért, Sze - ret en - gem, tu - dom jól.

Szöveg és zene: Carol Graff Gunn, sz. 1929. © 1957 IRI

1 Nefi 1:1
Példabeszédek 4:1

A nagymamám

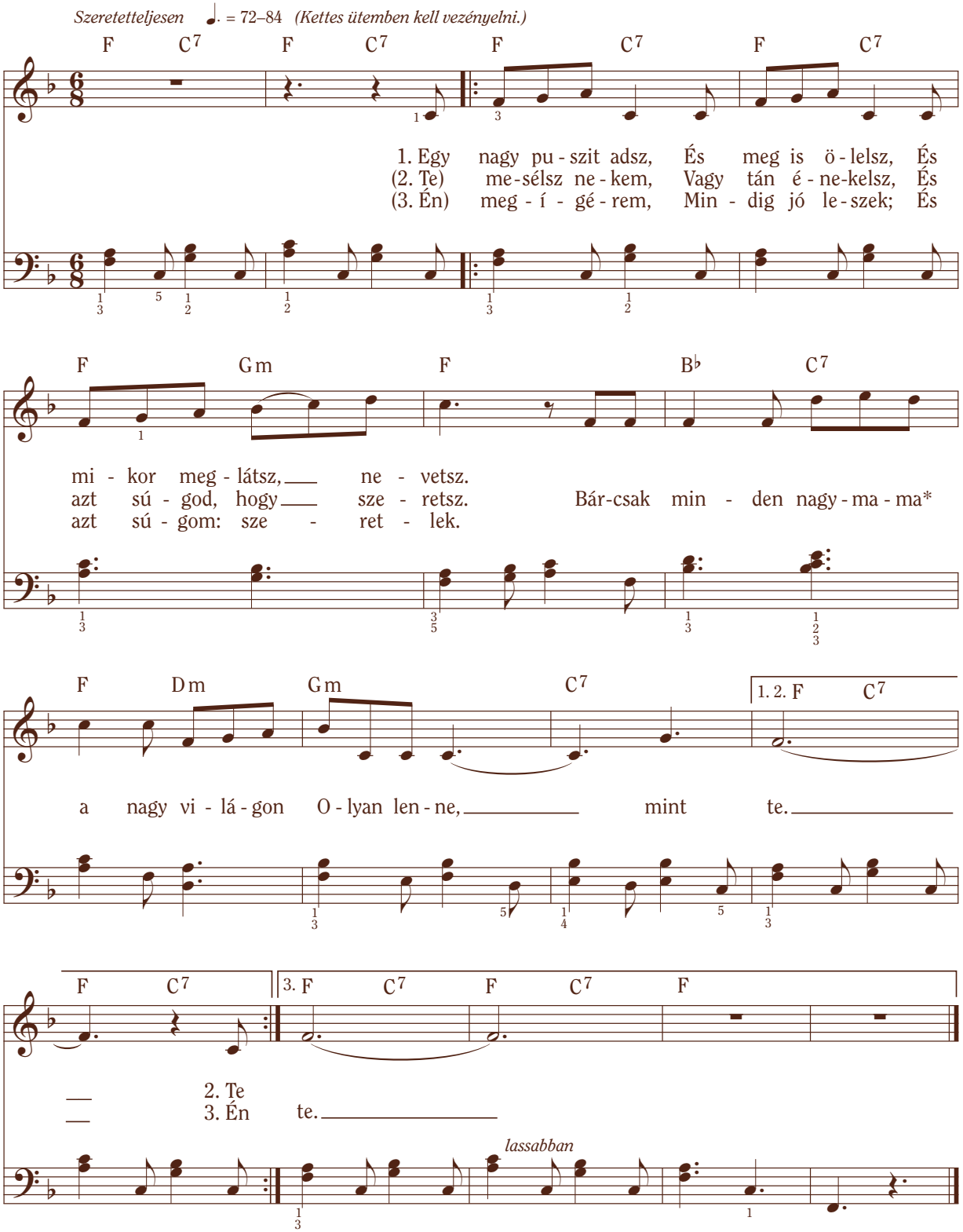

* Választható kifejezés: *nagypapa*

Szöveg és zene: Nonie Nelson Sorensen, sz. 1925. © 1989 IRI

Úgy várom mindig nagypapát

Boldogan ♩. = 92–104
(Kettes ütemben kell vezényelni.)

F C7

Úgy vá - rom min - dig nagy - pa - pát*, Hogy el - jöj - jön hoz - zánk, Hogy

F

hall - jam bölcs ta - ná - csa - it, És biz - ta - tó sza - vát. A

D7 Gm

jó - ked - ve nem hagy - ja el, Ő ked - ves és vi - dám. Úgy

F G C7 F

vár - juk min - dig nagy - pa - pát – Csak jön - ne már!

* Választható kifejezés: *nagymamát*

Szöveg és zene: Marian Major, 1899–1985

A *The First Grade Book* of OUR SINGING WORLD sorozatból, © 1959, 1957, 1949
Silver, Burdett & Ginn Inc. Engedéllyel felhasználva. MÁSOLATOK KÉSZÍTÉSE TILOS!

Dúdolj egy dalt

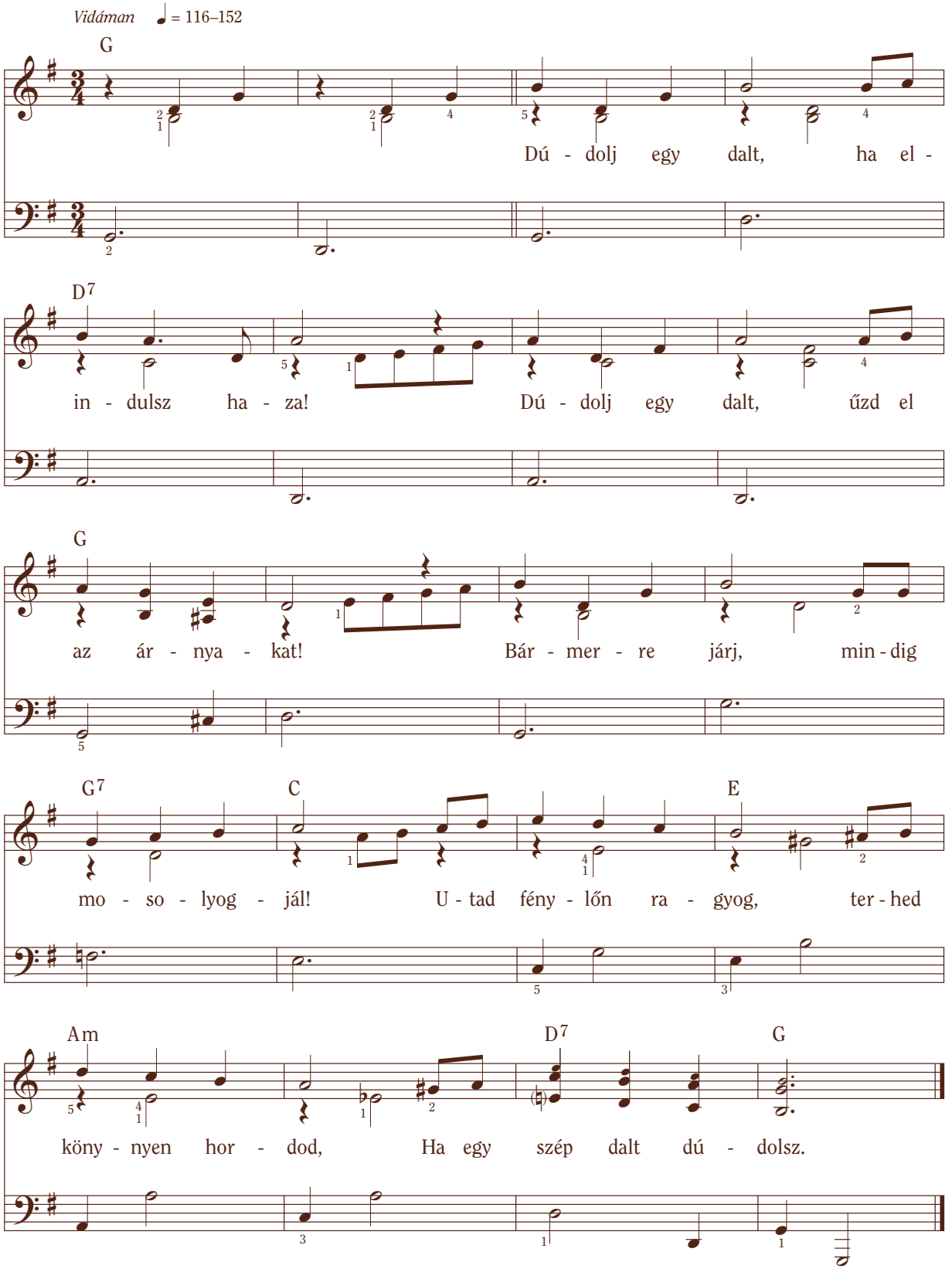

Szöveg és zene: tradicionális ének. Feld. © 1989 IRI

Játékos dalok és tevékenységek

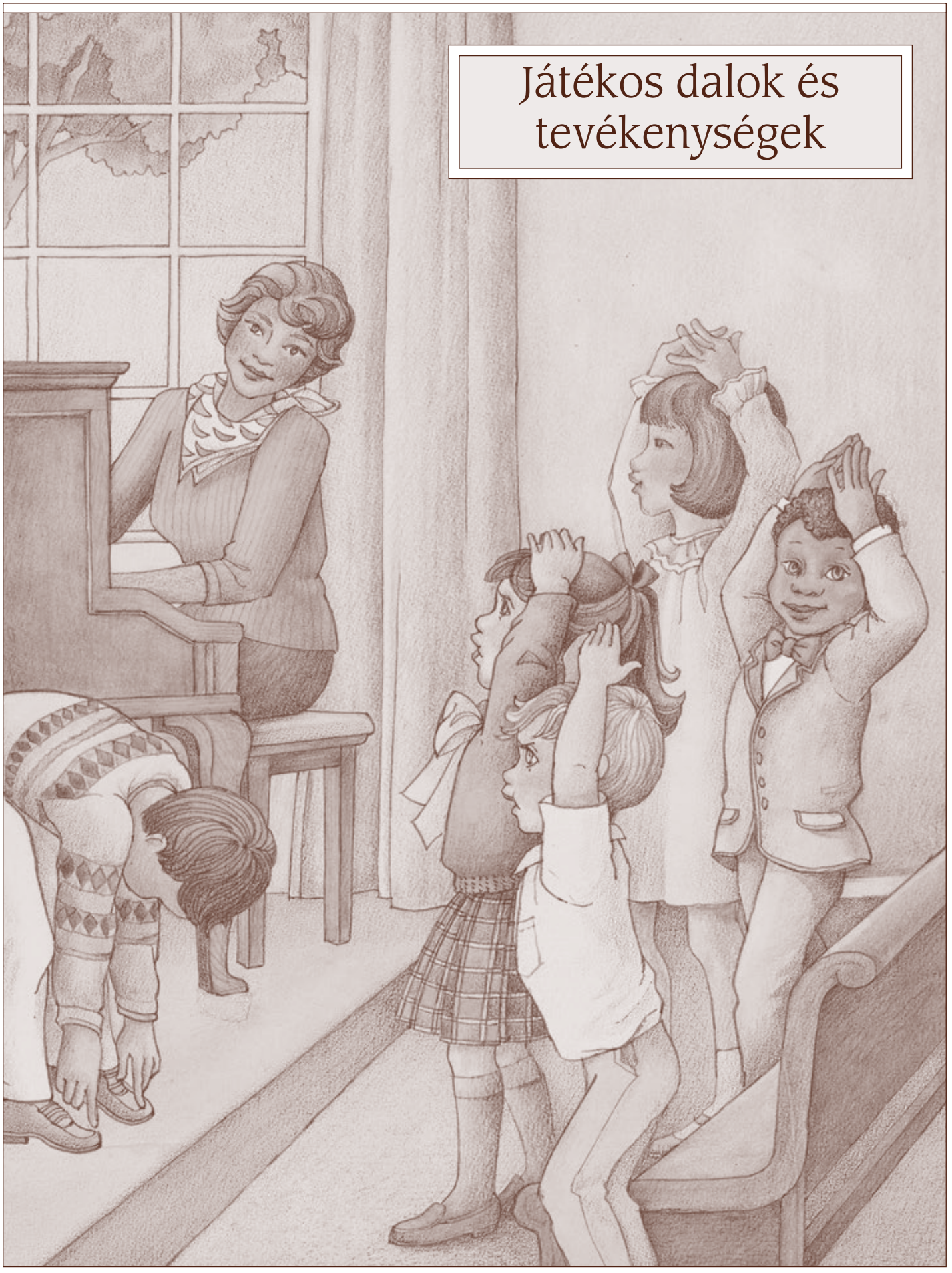

Mindig adj!

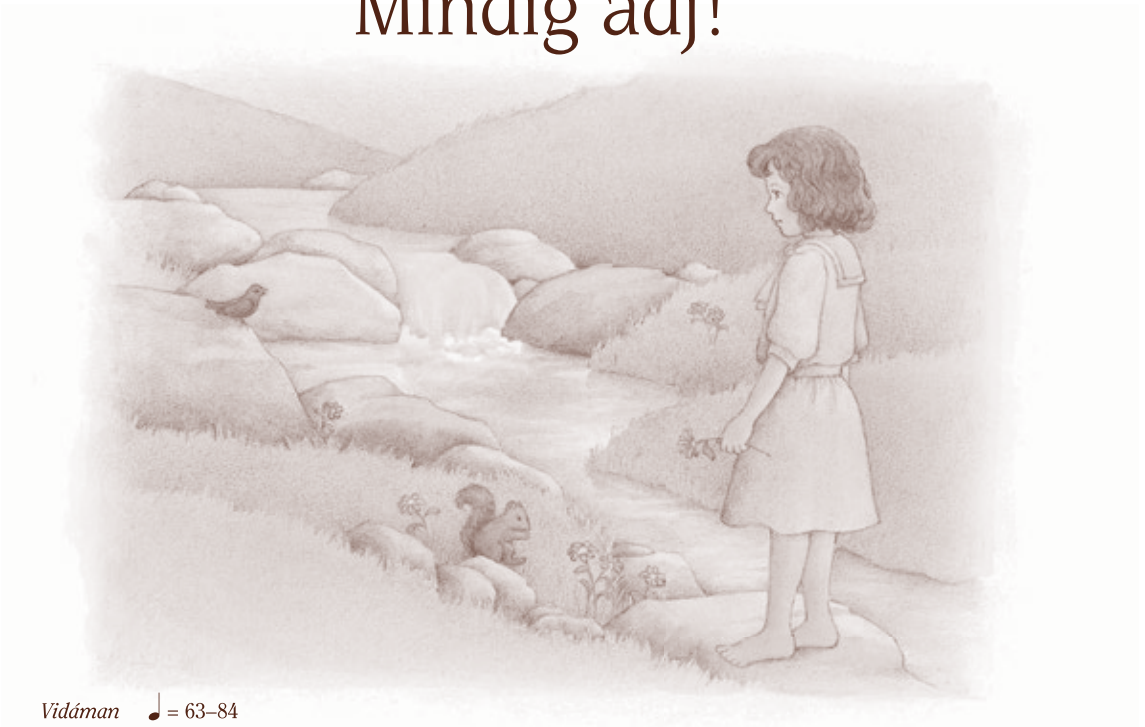

Vidáman ♩ = 63–84

D A7 D

1. „Adj! – szólt a kis pa - tak. – Min - dig adj, min - dig adj!
2. „Adj! – szólt a kis e -ső. – Min - dig adj, min - dig adj!
3. Adj, a - hogy Jé - zus ad. Min - dig adj, min - dig adj!

A7 D

Adj! – szólt a kis pa - tak, Míg a hegy - ről le - sza - ladt. – Bár
Adj! – szólt a kis e - ső, A vi - rág - ra rá - hull - va. – Fel -
Adj, a - hogy Jé - zus ad. Va - la - mit min - dig ad - hatsz. Mint

A7 D

ki - csi va - gyok, de ki - zöl - dül A fű, a - hol jár - tam."
fris - sí - tem gyen-ge szir - mo - dat, E - rőt kapsz majd ál - ta - lam."
az e - ső és a kis pa - tak, Te is szol - gálj má - so - kat!

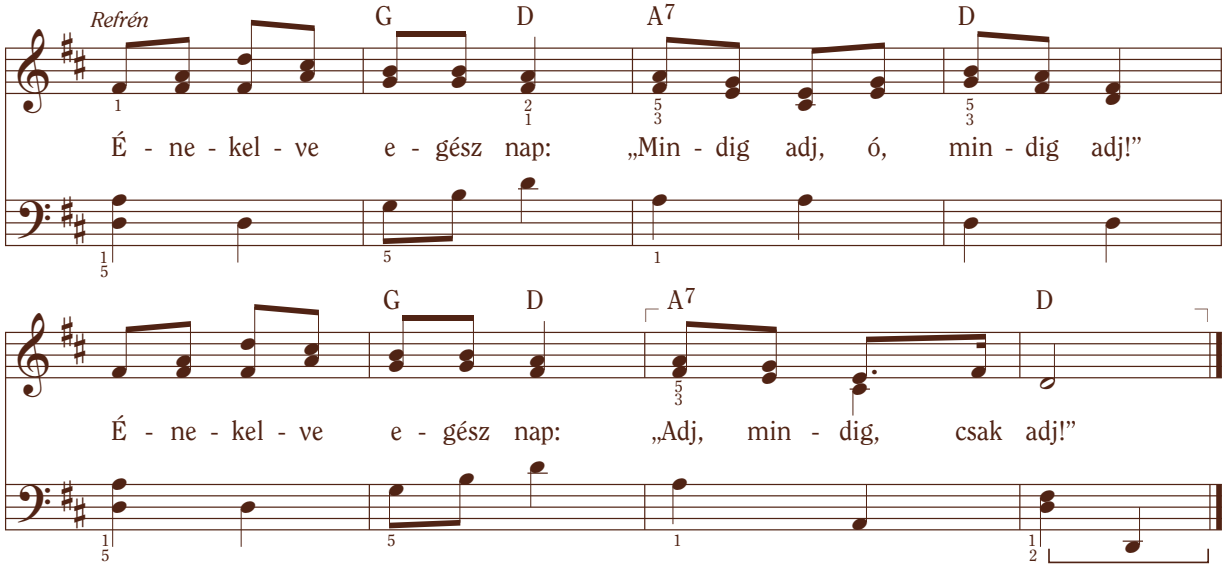

Szöveg: Fanny J. Crosby, 1820–1915
Zene: William B. Bradbury, 1816–1868. Feld. © 1989 IRI

5 Mózes 16:17
Cselekedetek 20:35

Eső csepeg mindenre

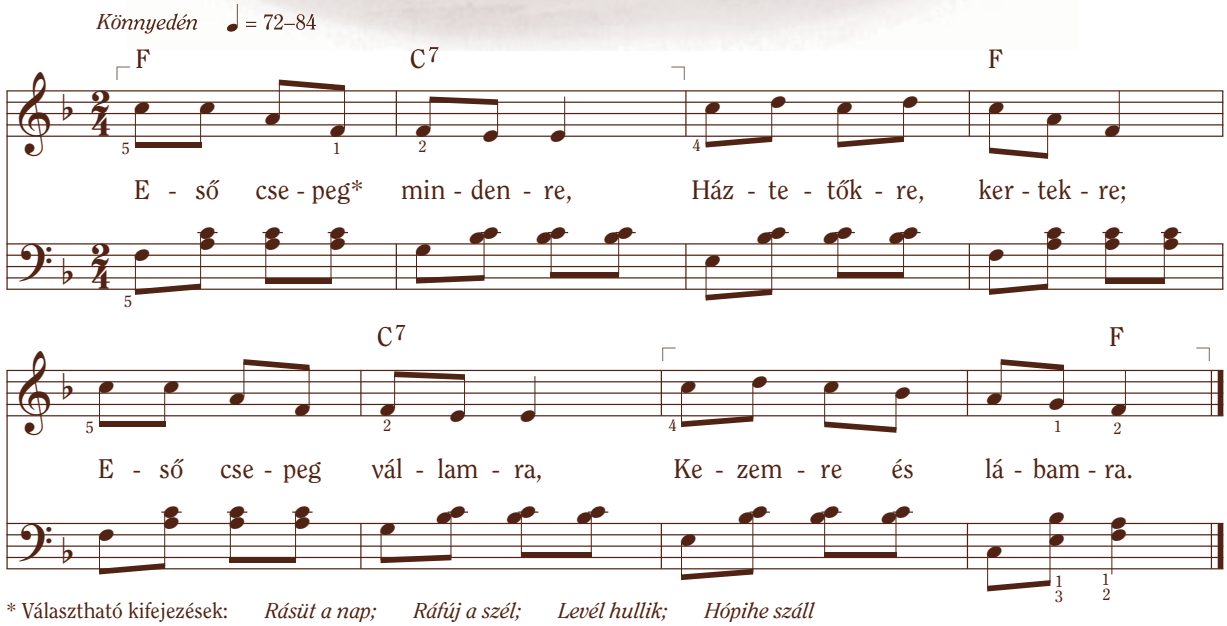

* Választható kifejezések: *Rásüt a nap; Ráfúj a szél; Levél hullik; Hópihe száll*

Szöveg és zene: Moiselle Renstrom, 1889–1956

A *Merrily We Sing,* c. énekeskönyvből © 1948, 1975 Pioneer Music Press, Inc. (Jackman Music Corporation).
Engedéllyel felhasználva. Erről a dalról készíthető másolat esetenkénti, nem kereskedelmi, egyházi és otthoni használatra.

Kukorica pattog

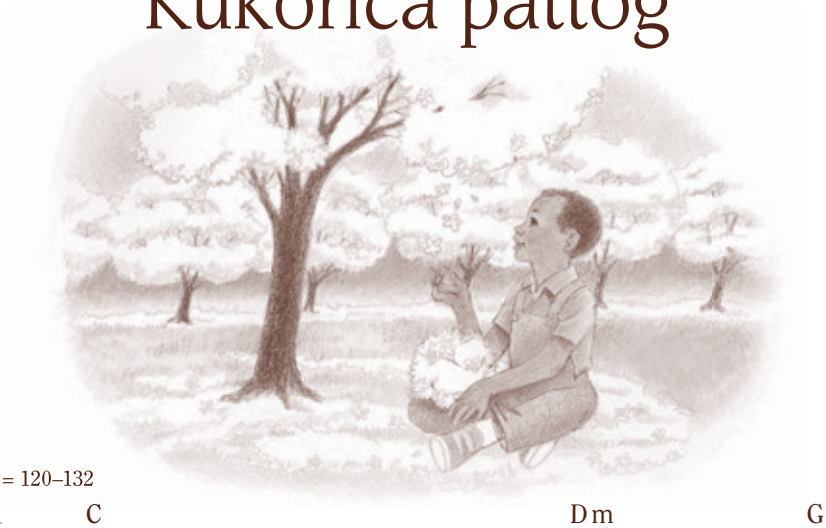

Játékosan ♩ = 120–132

C Dm G^7

Ki - néz - tem az ab - la-kon és mit lát - tam?

(C) (G^7) C

Pop - corn pat - to-gott a ba - rack-fá - kon!

G^7

Jól meg - tré - fált en - gem a ta - vasz: Min - den á - gon bim - bók

(C) (G^7) C (Em) G^7

pat - tan - tak! Szed - tem vol - na né - ked is, ba - rá - tom Az

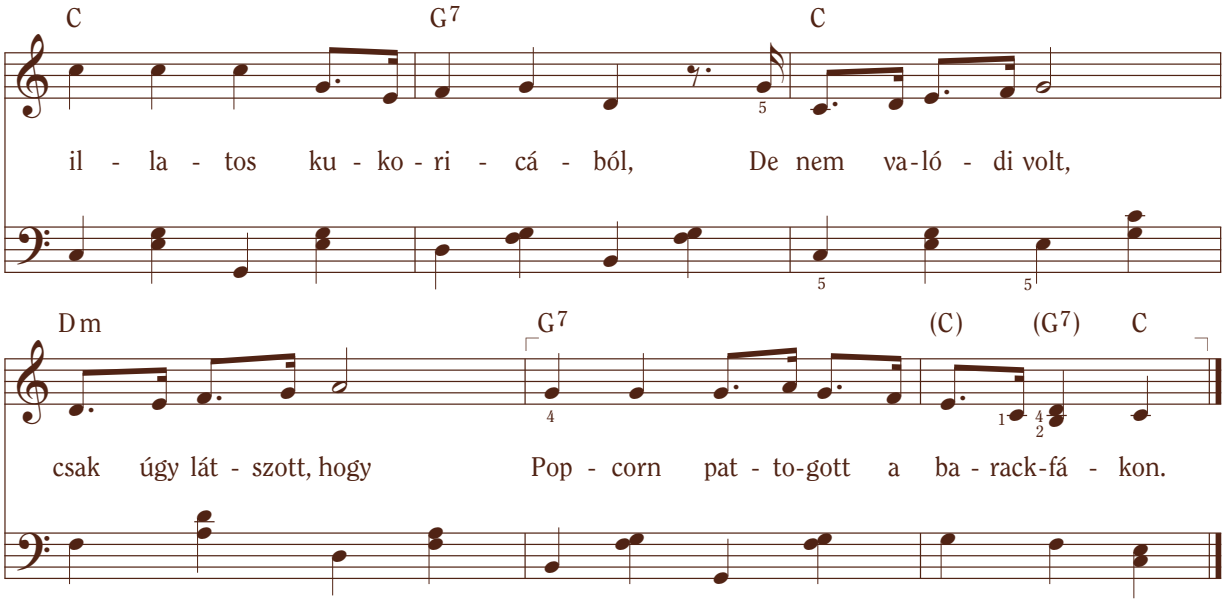

Az ének szövegét mutogatni is lehet.

Szöveg: Georgia W. Bello, 1924–2007. © 1957 IRI
Zene: Georgia W. Bello, 1924–2007; feld. Betty Lou Cooney, sz. 1924. © 1957, 1989 IRI

Kicsiny magok alszanak

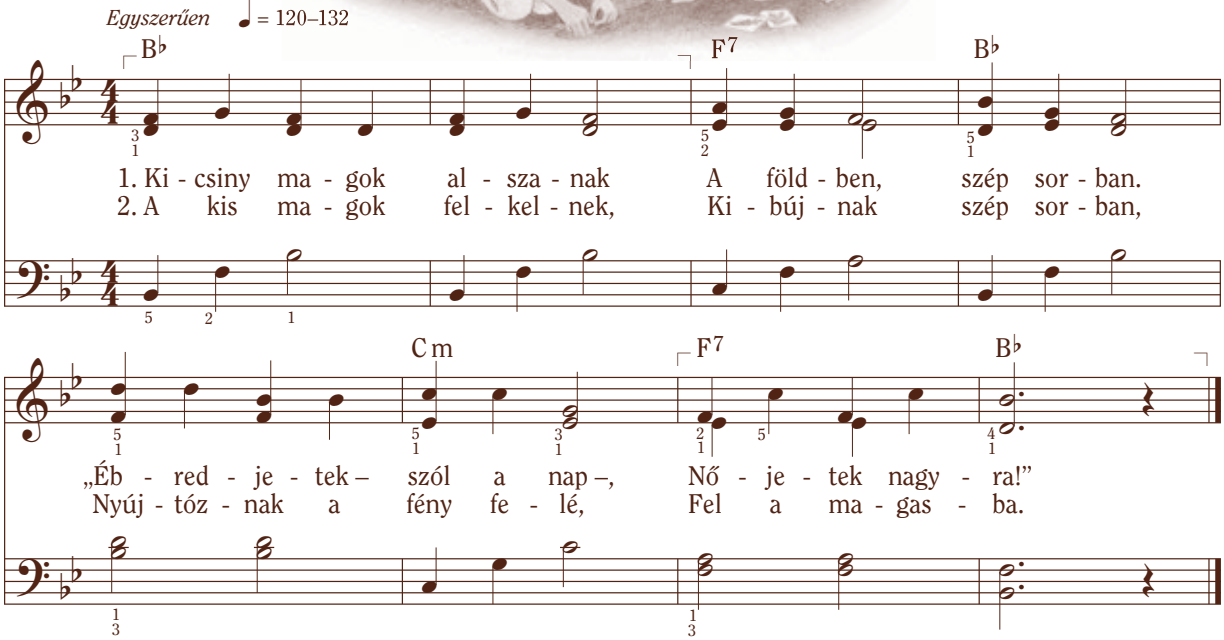

Rögtönözzetek olyan mozdulatokat, melyekre a szavak utalnak!

Szöveg és zene: Moiselle Renstrom, 1889–1956

Szöveg és zene © 1958, 1986 Pioneer Music Press, Inc. (Jackman Music Corporation). Minden jog fenntartva.
Erről a dalról készíthető másolat esetenkénti, nem kereskedelmi, egyházi és otthoni használatra.

Mit csinálsz, ha itt a nyár?

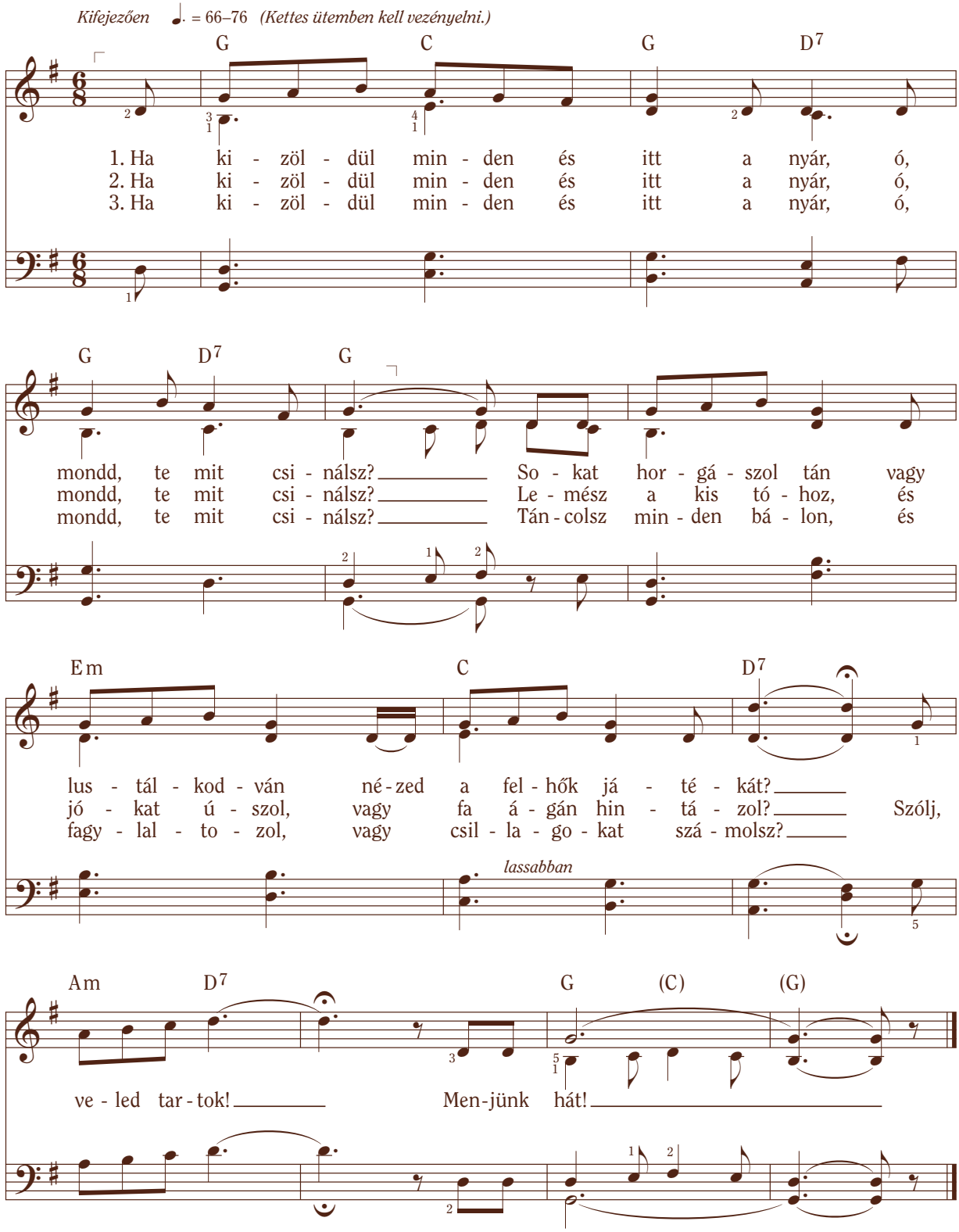

Szöveg és zene: Dorothy S. Andersen, sz. 1927

© 1964 Dorothy S. Andersen. Erről a dalról készíthető másolat esetenkénti, nem kereskedelmi, egyházi és otthoni használatra.

Volt egy nagy hóember

Játékosan ♩ = 116–126

F C7 F

Volt egy nagy hó - em - ber, nagy hó - em - ber.

G7 C

Volt egy - szer egy szép nagy hó - em - ber.

lassabban

F C7 F

De ki - bújt a nap, és így el - ol - vadt,

a tempo

C7 F

I - ci - pi - ci lett a hó - em - ber.

lassabban

Rögtönözzetek olyan mozdulatokat, melyekre a szavak utalnak!

Szöveg és zene: Moiselle Renstrom, 1889–1956

A *Tune Time,* c. énekeskönyvől, © 1955, 1981 Pioneer Music Press, Inc. (Jackman Music Corporation).
Engedéllyel felhasználva. Erről a dalról készíthető másolat esetenkénti, nem kereskedelmi, egyházi és otthoni használatra.

Ó, nézd, világunk mily csodás

Boldogan ♩. = 60–69
(Kettes ütemben kell vezényelni.)

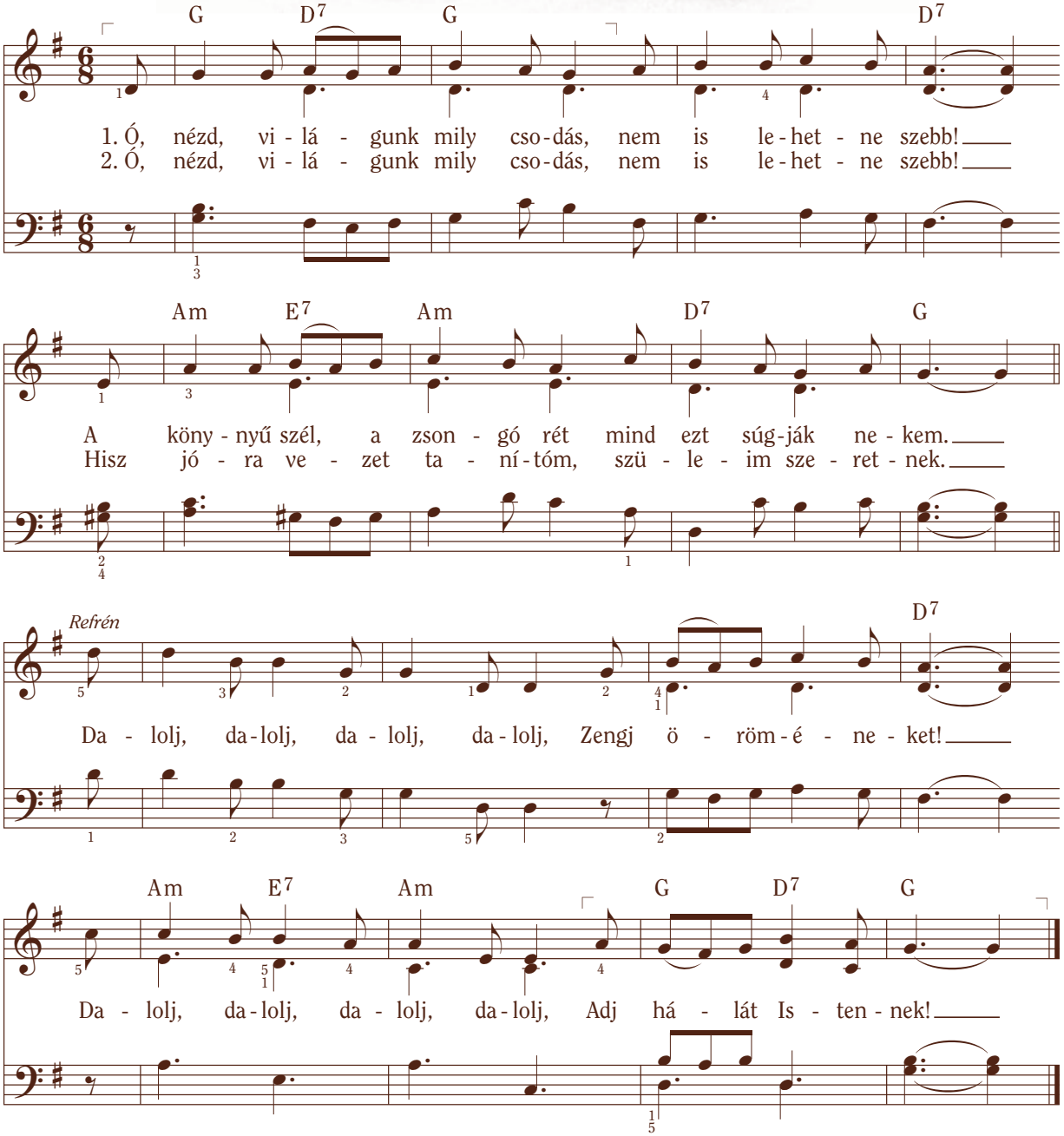

Szöveg: Anna Johnson, 1892–1979. © 1962 IRI
Zene: Alexander Schreiner, 1901–1987. © 1962 IRI

Zsoltárok 100:1–2

A világ oly csodás!

Lágyan ♩ = 120–132

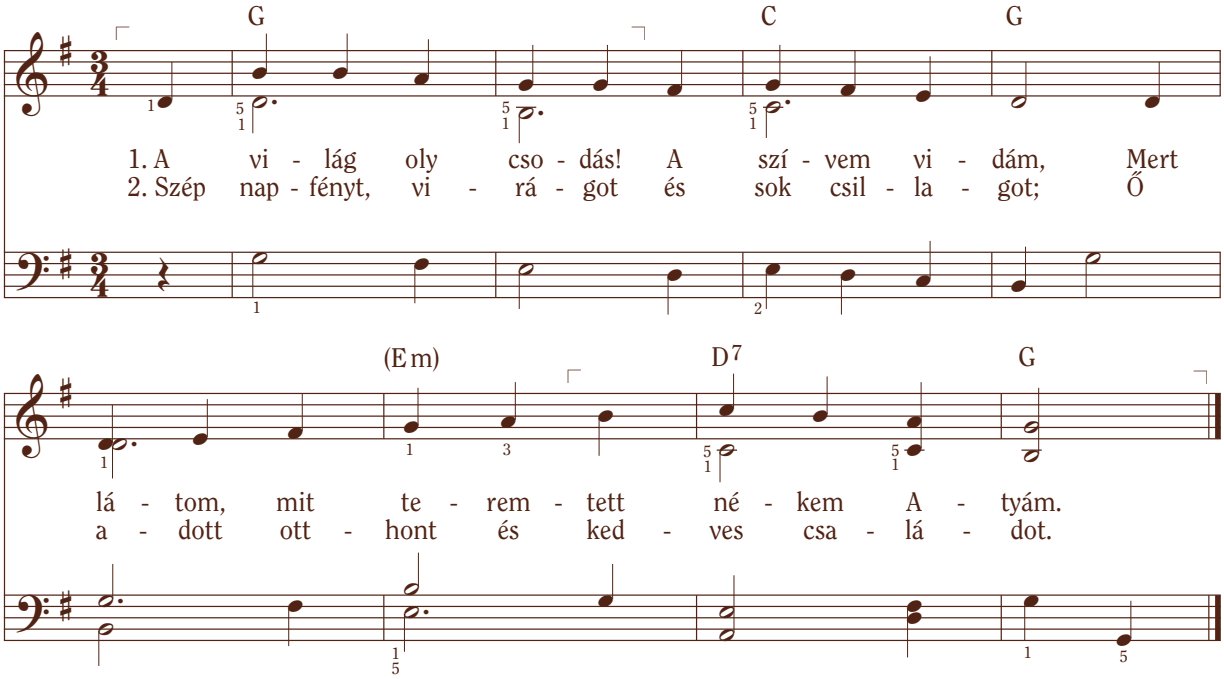

Szöveg és zene: Moiselle Renstrom, 1889–1956. Feld. © 1989 IRI

1 Mózes

Gyere és énekelj!

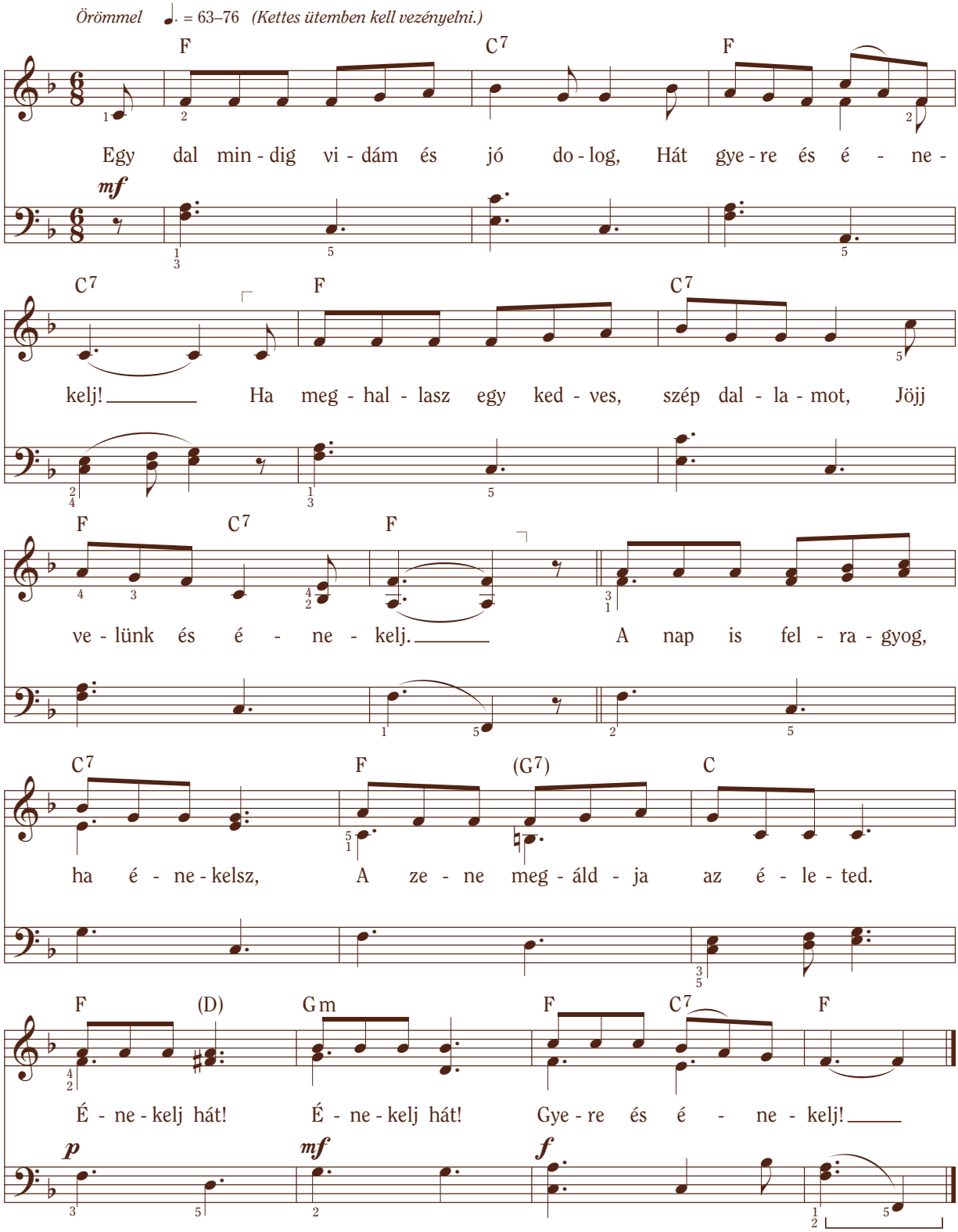

Szöveg és zene: Richard C. Berg, sz. 1911

Tan és a szövetségek 25:12–13

© 1963 D. C. Heath and Company. Engedélyezett utánnyomás. Feld. © 1989 IRI.
Erről a dalról készíthető másolat esetenkénti, nem kereskedelmi, egyházi és otthoni használatra.

Hogyha jó a kedved

Boldogan ♩ = 116–126

F C7

Hogy - ha jó a ked - ved, üsd a te - nye - red!* *(taps, taps)* Hogy - ha

F

jó a ked - ved, üsd a te - nye - red! *(taps, taps)* Hogy - ha

B♭ F (D m)

köz - tünk vagy és jó a ked - ved, Má - sok-nak is mu - tasd meg! Ha

G m C7 F

jó a ked - ved, üsd a te - nye - red! *(taps, taps)*

*Választható kifejezések: dobbants nagyokat
kacsints nagyokat
csettints nagyokat

Szöveg és zene: ism.

Két kis kezem

Egyszerűen ♪ = 112–120

B♭ E♭

1. Ősz - sze - kul - cso - lom szo - ro - san két kis ke - zem. Ap - rók
2. Ked - ves, jó A - tyám, kö - szö - töm két kis ke - zem. Áldd meg

F7 B♭

még, de már tud - ják, hogy mi a he - lyes. A - míg
ő - ket, hogy meg - ért - sék, mit kell ten - nem. Tu-dom,

E♭

a nap fenn ra - gyog, és ont - ja fé - nyét, Bi - zony
bol - dog lesz min - den - nap az é - le - tem, Hogy-ha

B♭ C7 F7 B♭

sok jót meg - te - het ez a két kis kéz.
két ki - csi ke - zem szót fo - gad ne - kem.

Rögtönözzetek olyan mozdulatokat, melyekre a szavak utalnak!

Szöveg: Bertha A. Kleinman, 1877–1971
Zene: William Frederick Hanson, 1887–1969

Mozog mindenem

Játékosan ♩. = 52–72 *(Kettes ütemben kell vezényelni.)*

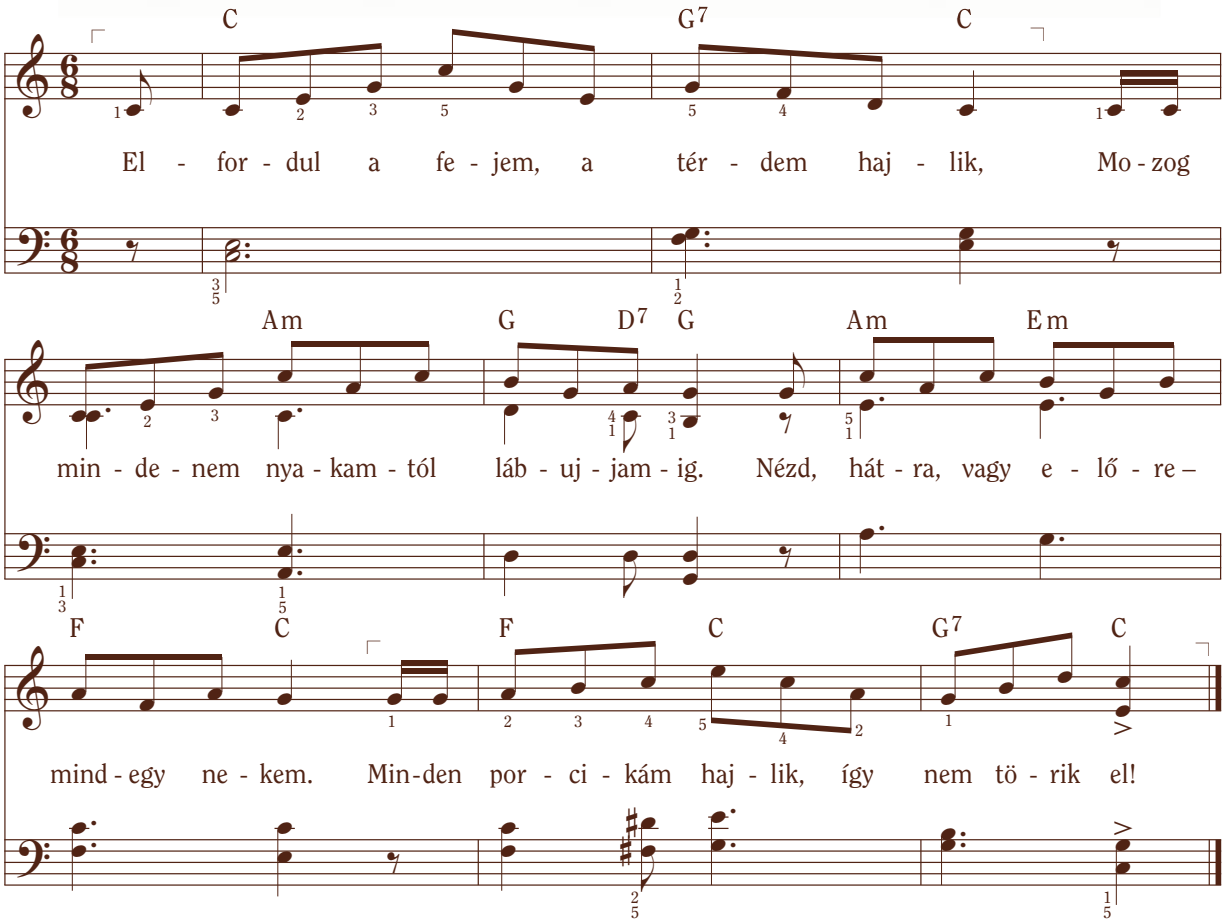

Rögtönözzetek olyan mozdulatokat, melyekre a szavak utalnak!

Szöveg: Aileen Fisher, 1906–2002
Zene: Jeanne P. Lawler, sz. 1924

© 1953, © megújítva 1981, Aileen Fisher.
Az *Up the Windy Hill,* c. énekeskönyvből. Abelard, N.Y.
Engedéllyel felhasználva. Erről a dalról készíthető másolat
esetenkénti, nem kereskedelmi, egyházi és otthoni használatra.

Mosolyogj!

Kifejezően ♩ = 80–96

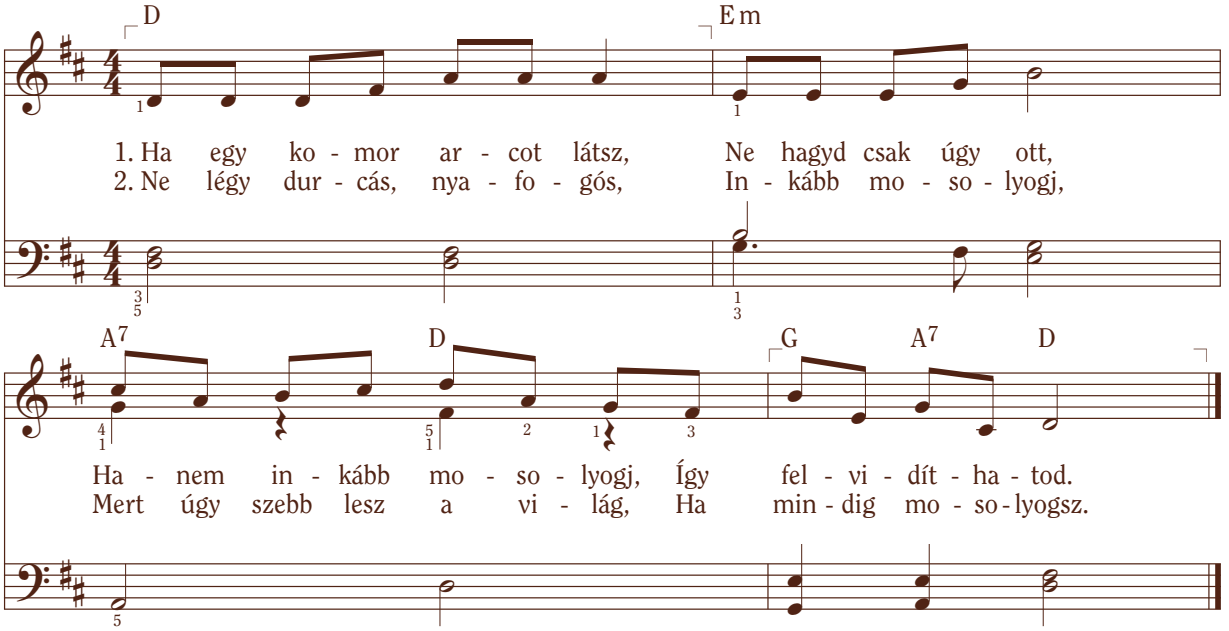

Rögtönözzetek olyan mozdulatokat, melyekre a szavak utalnak!

Szöveg: Daniel Taylor
Zene: ism.

Fej, vállak, térd és láb

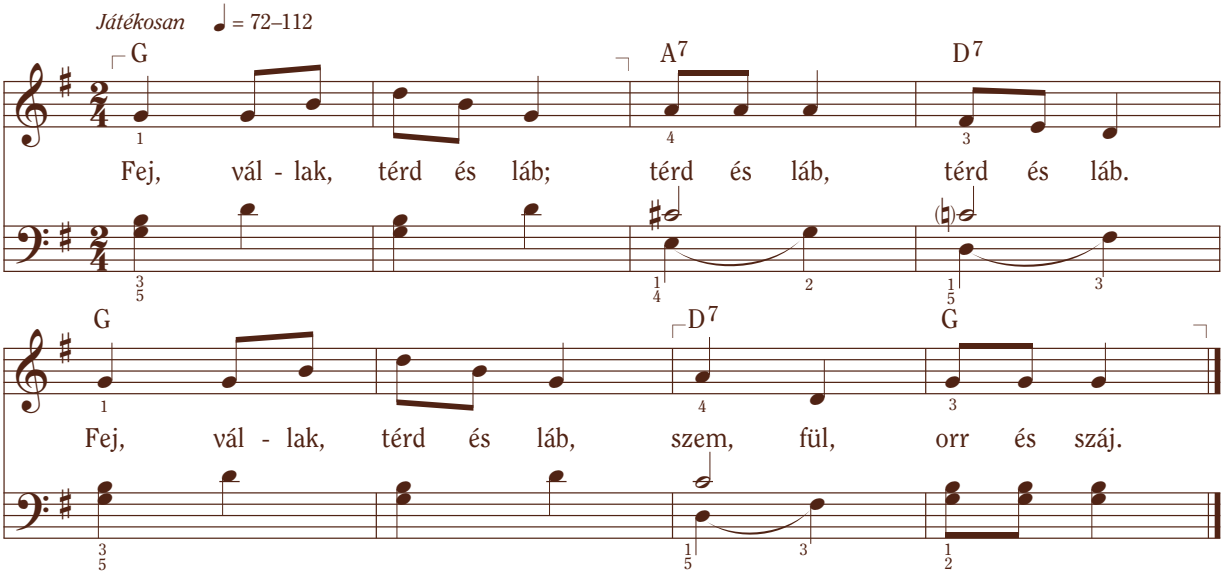

Éneklés közben mutassatok a megfelelő testrészekre, vagy énekeljétek lassabban a dalt, és csak mozgassátok őket. Például bólogassatok, mozgassátok a vállatokat, hajlítsátok be a térdeteket, álljatok lábujjhegyre, és így tovább.

Szöveg és zene: ism.

De jó dolog!

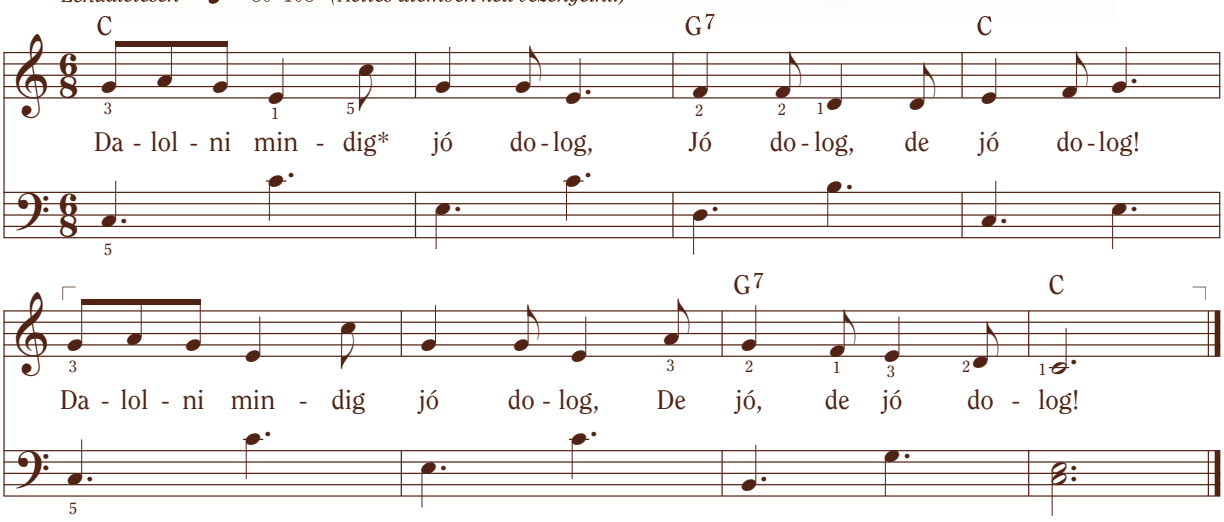

Szöveg: Rebecca Stevens
Zene: Cecilia Johns

© 1963 D. C. Heath and Company. Engedélyezett utánnyomás. Erről a dalról készíthető másolat esetenkénti, nem kereskedelmi, egyházi és otthoni használatra.

* A gyermekek kigondolhatnak egyéb „jó dolgokat” is, mint például:

Játszani együtt	Olvasni mindig	Biciklizni oly
Takarítani	Táncolni mindig	Festeni mindig
Segíteni oly	Dobolni mindig	

Rögtönözzetek olyan mozdulatokat, melyekre a szavak utalnak!

Üdvözlőének

Vidáman ♩ = 69–80

F *(visszhang)* C7 F

Szi - a! *(Szi - a!)** Szi - a! *(Szi - a!)* Kö - szön-tünk té - ged ma! *(Szi - a!)* Szi -

(Gm) A

a! *(Szi - a!)* Szi - a! *(Szi - a!)* Ö - rü - lünk, hogy itt vagy, Az

Gm C7 F B♭ F C7

E - le - mi-ben ma ve-lünk vagy, Így lát - ha - tunk té-ged, a ba-rá-tun-kat. Szi -

lassabban

F D7 Gm C7 F

a! *(Szi - a!)* Szi - a! *(Szi - a!)* Kö - szön - tünk té - ged ma!

*Válassz gyermekeket a visszhangzó „sziák” éneklésére!

Szöveg és zene: Maurine Benson Ozment, sz. 1932. © 1968 IRI

Az Elemi színei

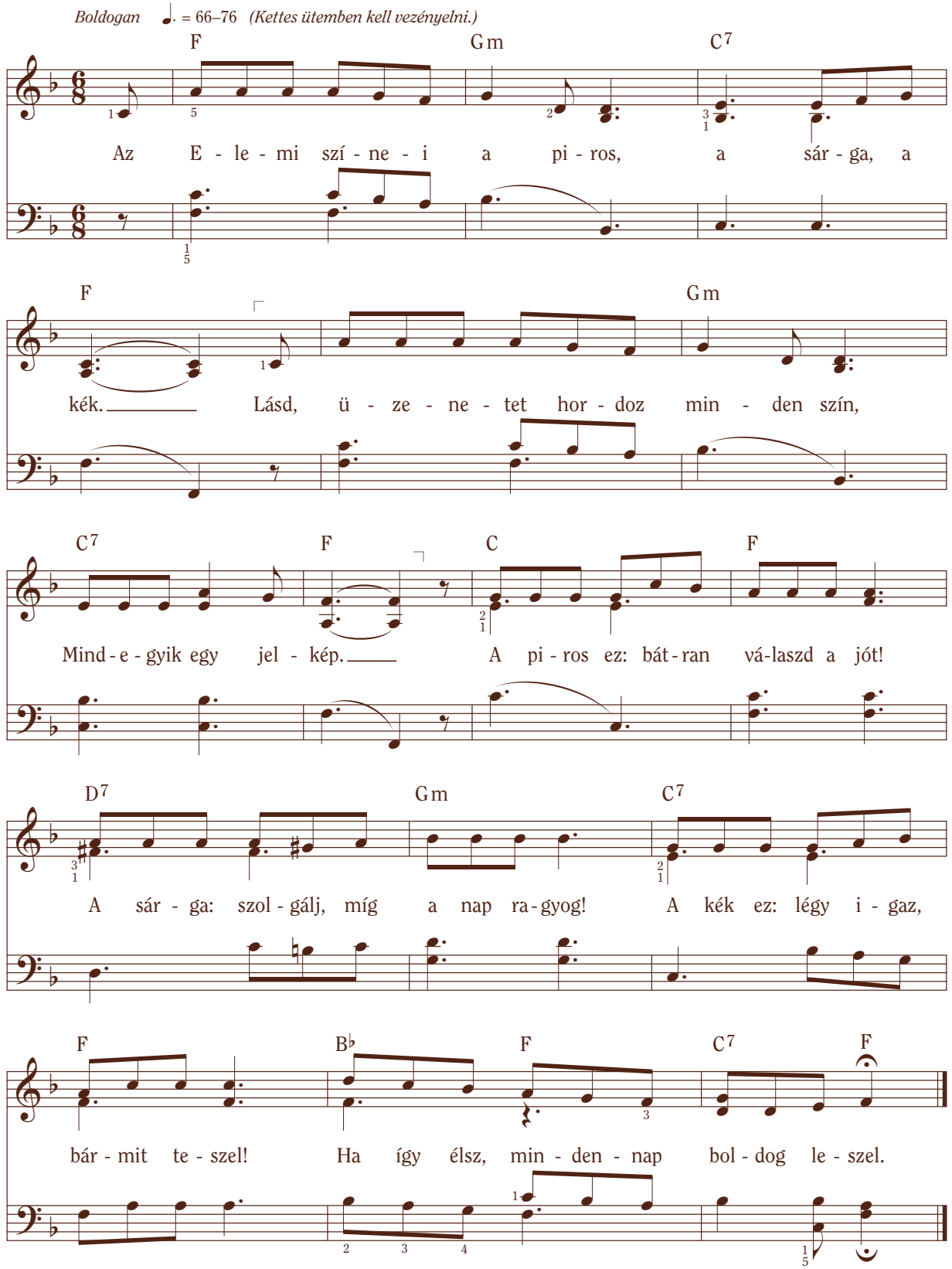

Szöveg és zene: Marzelle Mangum, 1914–2003. Feld. © 1989 IRI

(bátorság) 5 Mózes 31:6
(szolgálat) Móziás 2:17
(igazság) Efézusbeliek 4:25

A bölcs és a bolond ember

Élénken ♩ = 112–120

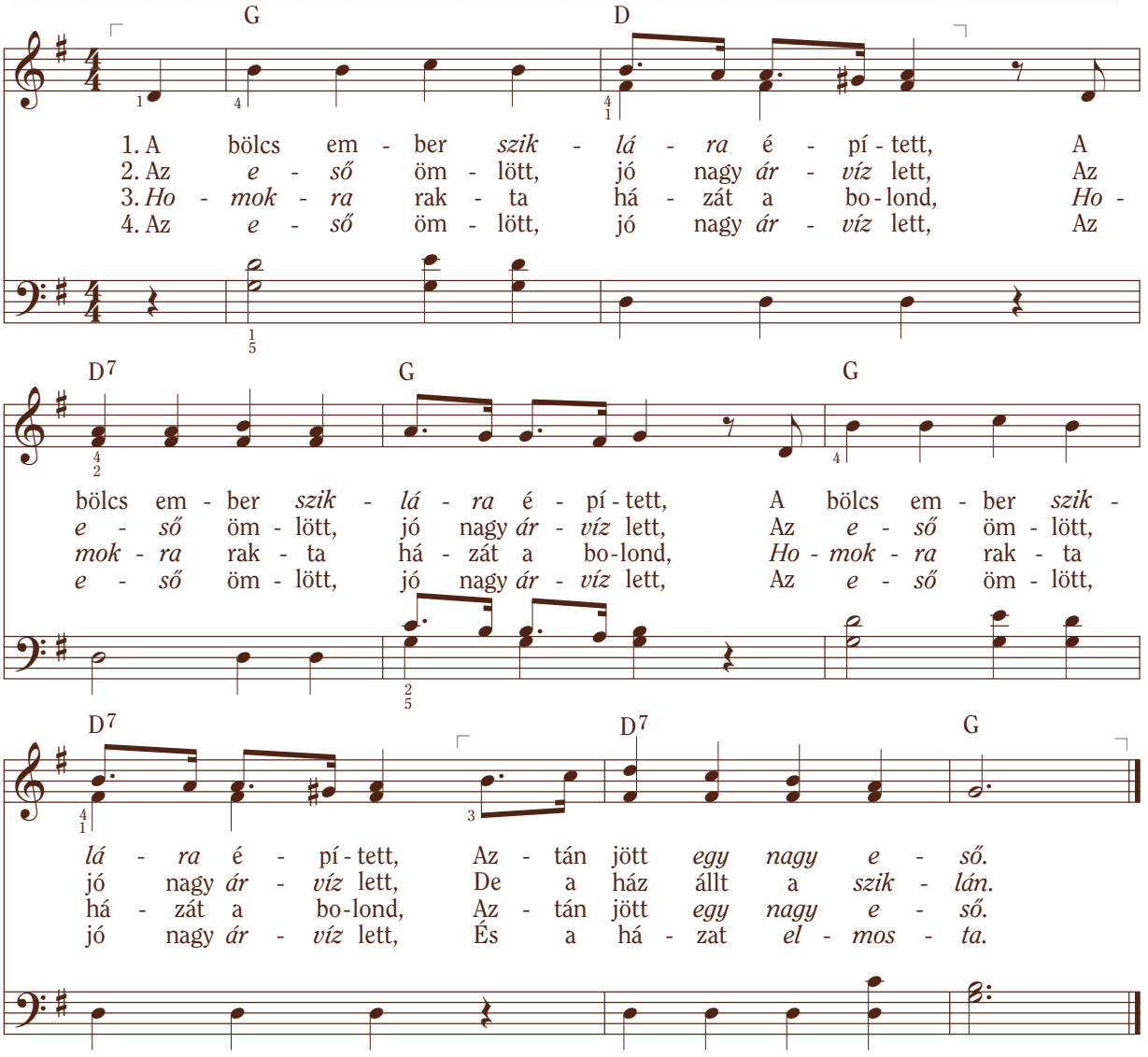

Kézmozdulatok:

Szikla	Üss jobb öklöddel erőteljesen a bal tenyeredbe.
Eső	Engedd le a kezed a magasból.
Árvíz	Emeld fel a kezed, miközben tenyered felfelé néz.
Homok	Mozgasd az ujjaidat, és közben vidd a kezed jobbra-balra.
Elmosta	Mozgasd az ujjaidat, és közben tárd ki a karod.

Máté 7:24–27
Hélamán 5:12

Szöveg és zene: amerikai népdal

Hurrá, születésnapod van

Kánon

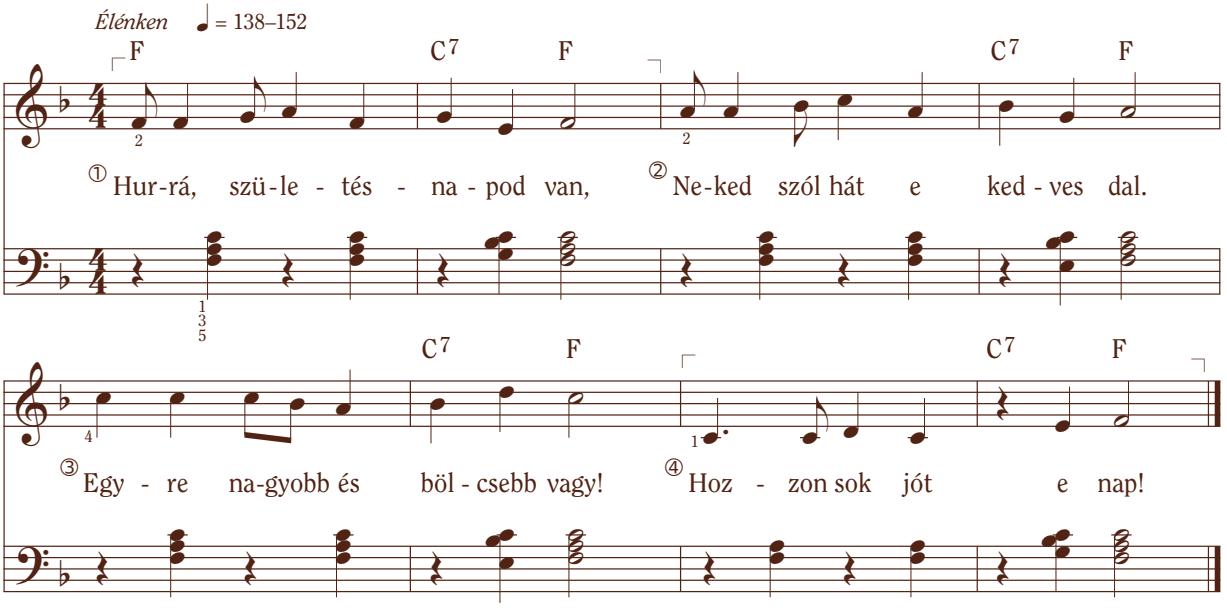

Az éneket kánonban is elő lehet adni. Ehhez csoportokra kell osztani az osztályt. Az egyes csoportok az adott számnál kezdenek el énekelni. A kánont lehet kísérettel vagy a nélkül is énekelni.

Szöveg és zene: Barbara McConochie, sz. 1940

© 1989 Barbara McConochie. Erről a dalról készíthető másolat esetenkénti, nem kereskedelmi, egyházi és otthoni használatra.

Boldog születésnapot!

Boldogan ♩ = 112–132

F B♭ C7

Ked-ves ba-rá-tom*, így kí-vá-nok Na-gyon bol-dog szü-le-

F B♭

tés-na-pot! És ha kí-ván-ha-tok még e-gyet: Ily

F C7 F

bol-dog le-gyen majd e-gész é-le-ted!

* Ezt a szót helyettesíteni lehet a gyermek nevével.

Szöveg és zene: Mildred E. Millett McNees, 1925–2006. © 1963 IRI

Választott énekek

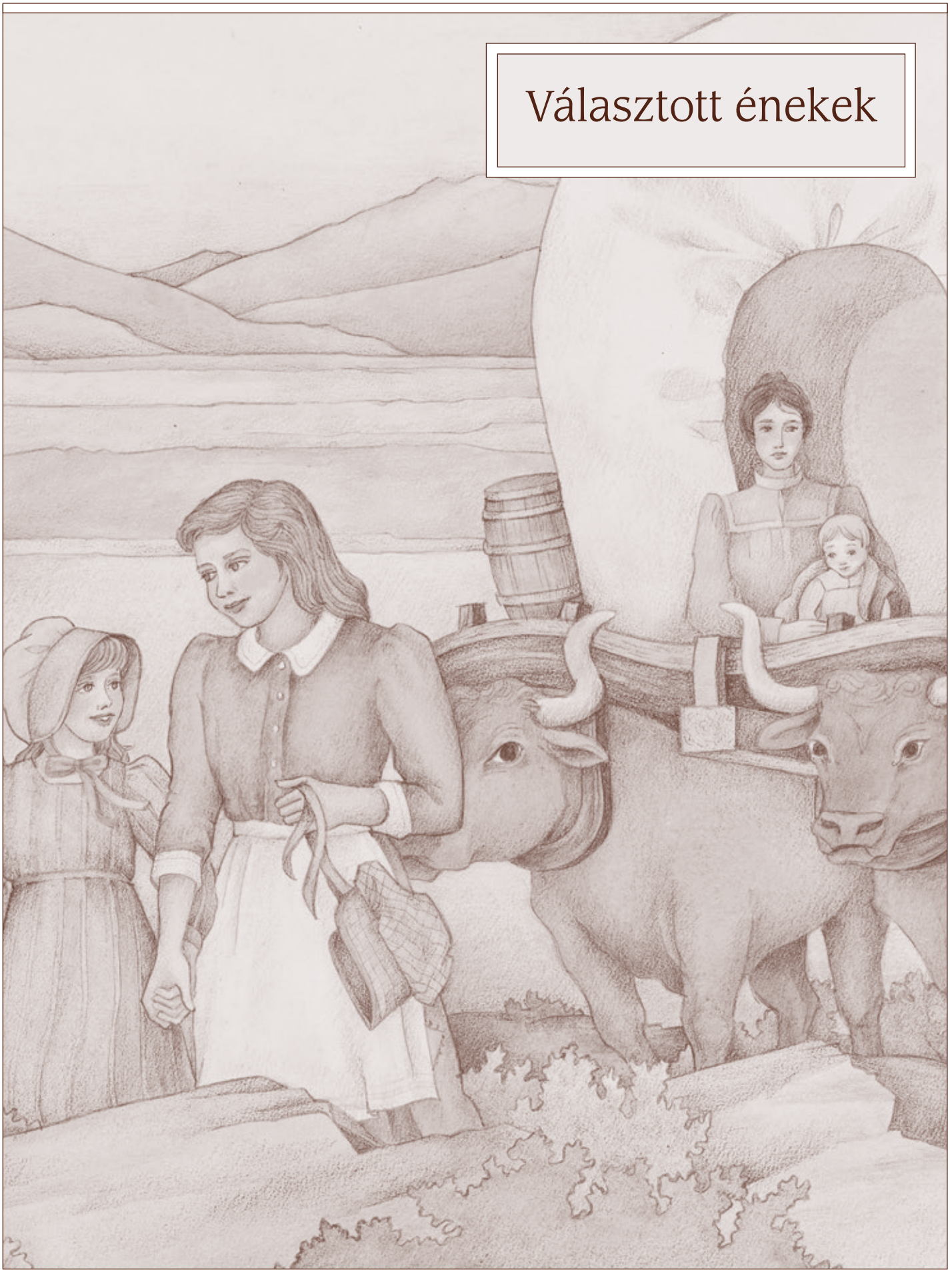

A pionírok éneke

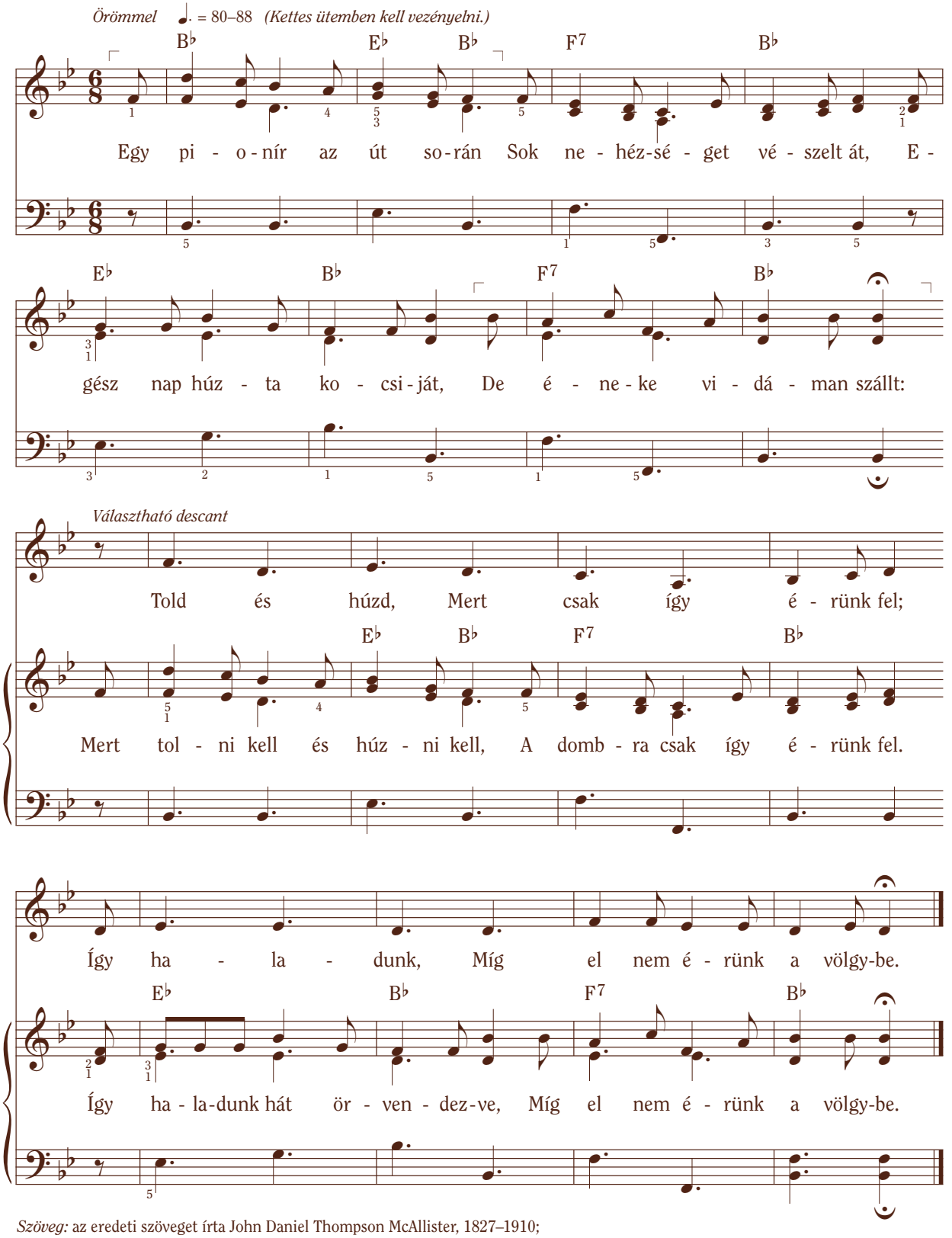

Szöveg: az eredeti szöveget írta John Daniel Thompson McAllister, 1827–1910;
az új verset írta: Lucile Cardon Reading, 1909–1982. © 1969 IRI
Zene: John Daniel Thompson McAllister, 1827–1910. Feld. © 1989 IRI

A pionír kisgyermekek

Vidáman ♩. = 60–72
(Kettes ütemben kell vezényelni.)

C F C Dm G7 Dm7 G7

A pi - o - nír kis - gyer - me - kek csak men - tek egy - re to - vább.

C Dm C G7 C G7 C G7

Út - juk so - rán é - ne - kel - ve csak men - tek egy - re to - vább.

C F C G7 Am (Dm) C G7

So - kat dol - goz - tak, ját - szot - tak, De meg - pi - hen - tek va - sár - nap.

lágyabban

C F C Dm G7 Dm G7 C

He - te - ken át, é - ne - kel - ve csak men - tek to - vább, egy - re to - vább.

lassabban

Szöveg és zene: Elizabeth Fetzer Bates, 1909–1999. © 1957 IRI

Te is lehetsz pionír

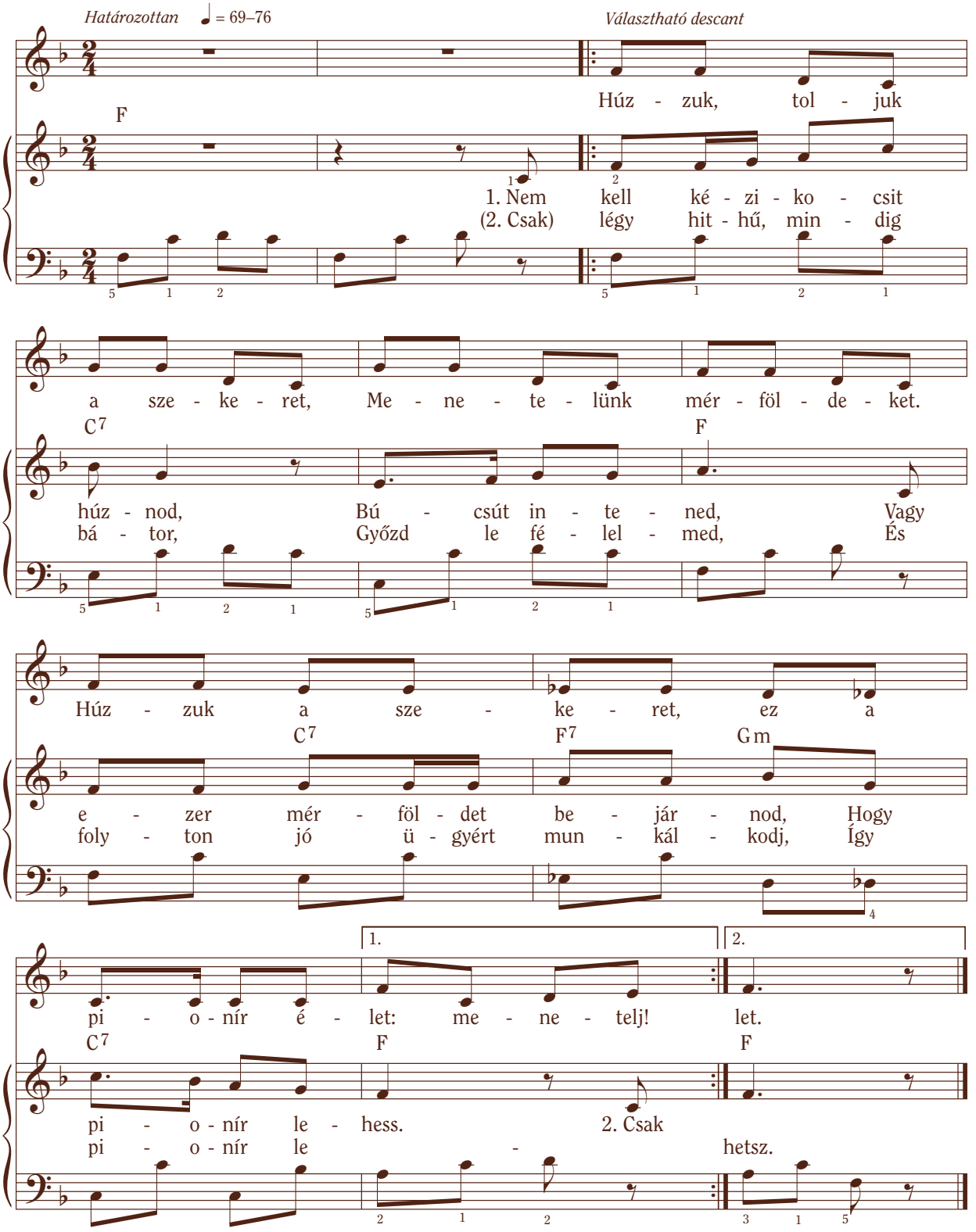

Szöveg: Ruth Muir Gardner, 1927–1999. © 1980 IRI

Zene: Ruth Muir Gardner, 1927–1999; feld. Vanja Y. Watkins, sz. 1938. © 1980 IRI

5 Mózes 31:6

Hittel imádkozom

Meghitten ♩ = 104–116

A szólamokat először külön-külön kell énekelni, majd pedig együtt.

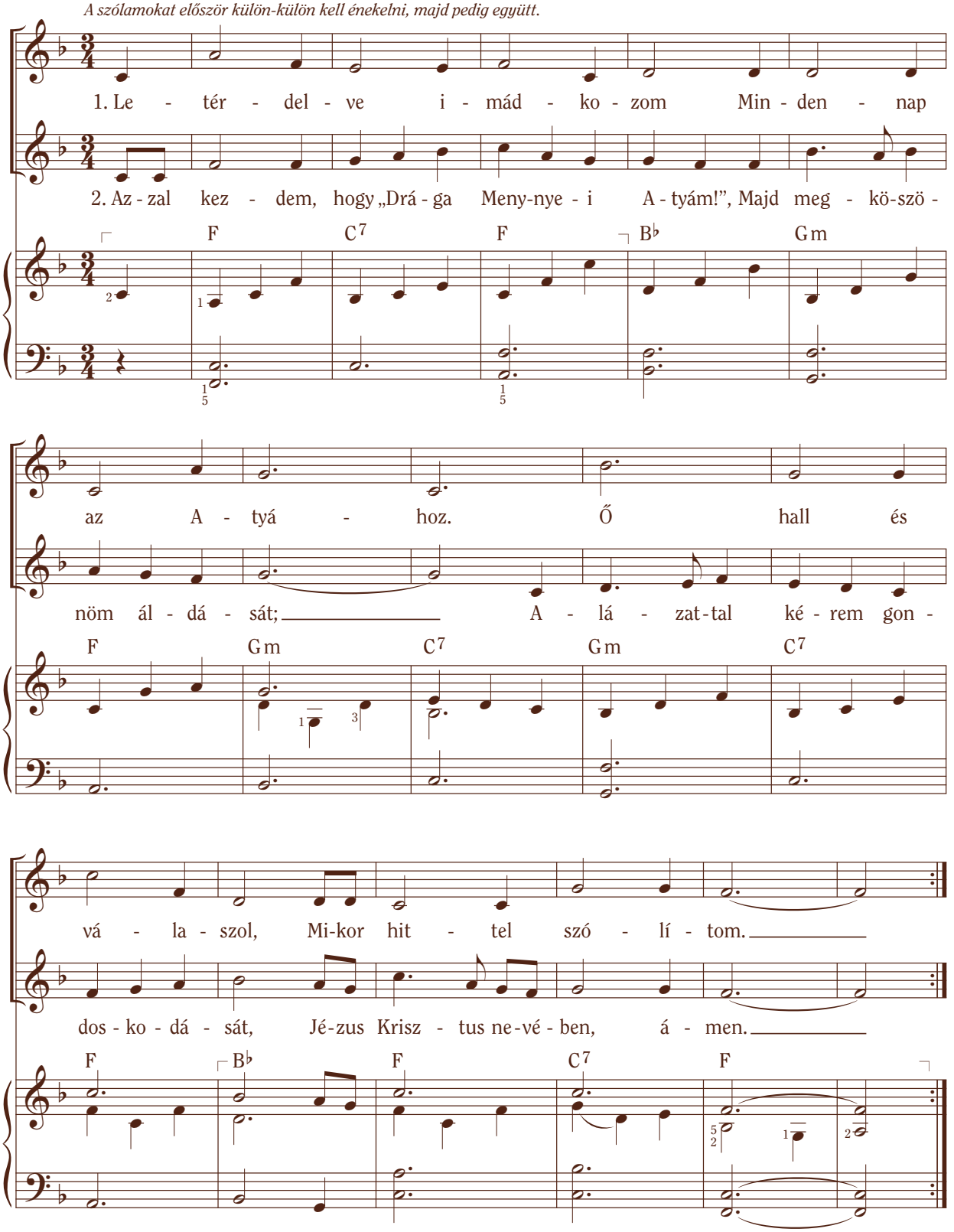

Szöveg és zene: Janice Kapp Perry, sz. 1938

© 1987 Janice Kapp Perry. Erről a dalról készíthető másolat esetenkénti, nem kereskedelmi egyházi vagy otthoni használatra.

Zsoltárok 55:18
Jakab 1:5–6

Az utolsó napi próféták

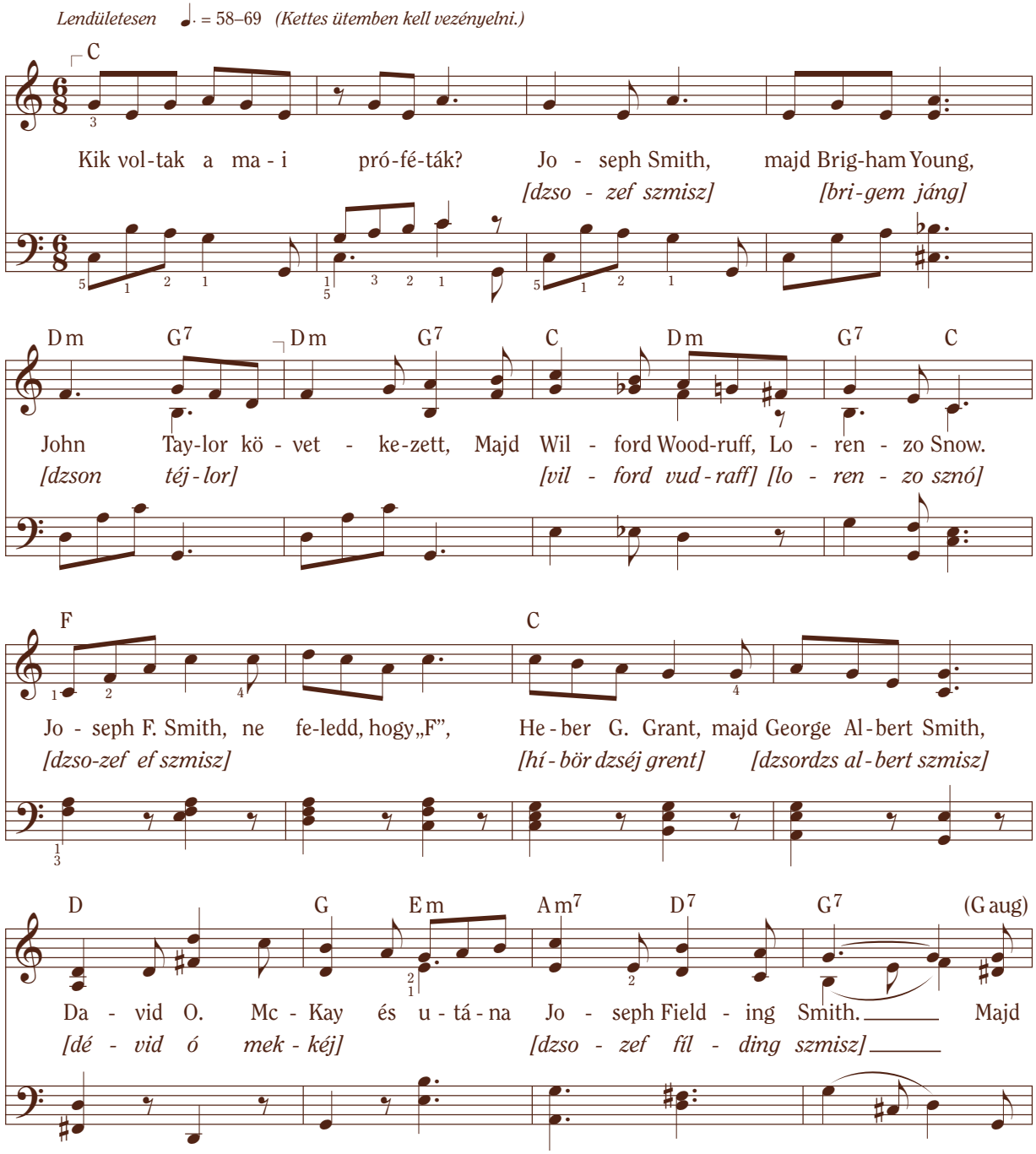

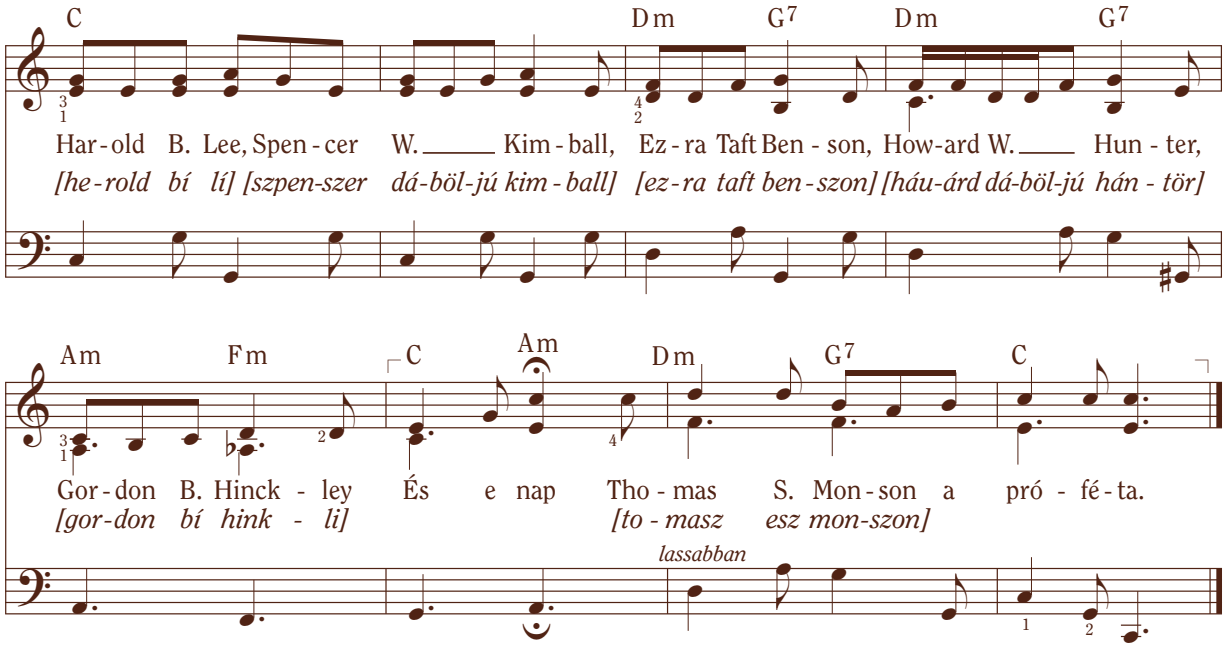

Szöveg: Cynthia Lord Pace, sz. 1955. © 1980, 1986 IRI; megújítva 1995
Zene: Vanja Y. Watkins, sz. 1938. © 1980, 1986 IRI

Ámós 3:7, Efézusbeliek 4:11–12
Tan és a szövetségek 1:38
A hatodik Hittétel

A tizedem

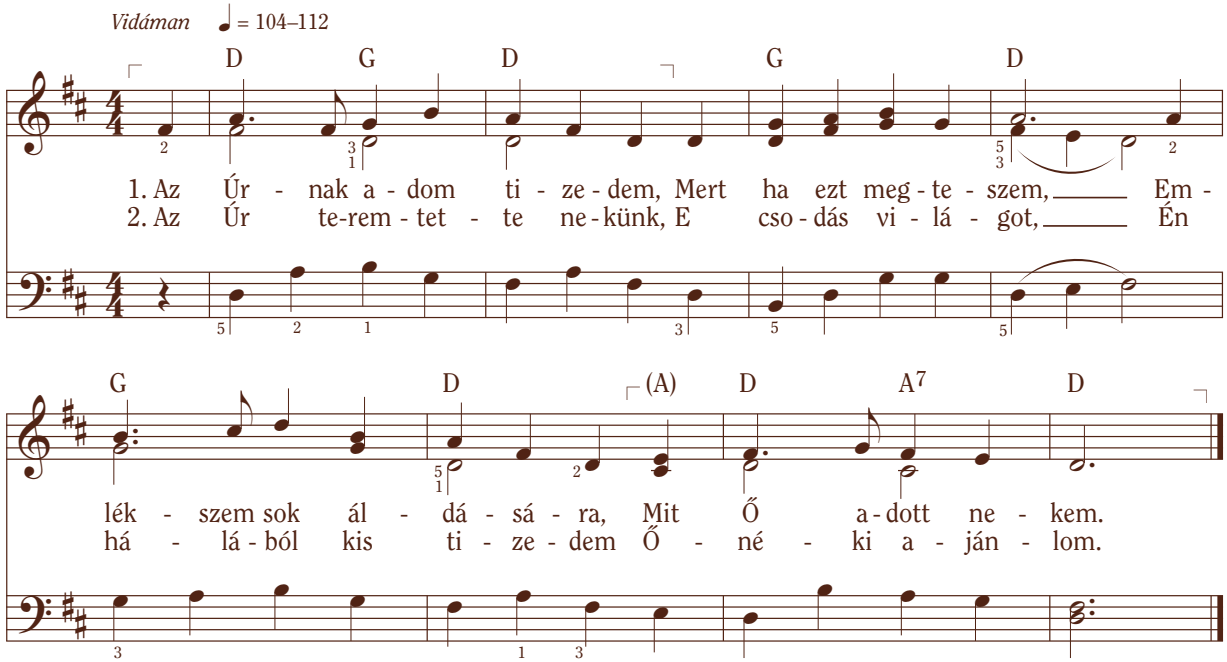

Szöveg és zene: Lonnie Dobson Adams, sz. 1942. © 1969, 1989 IRI

Malakiás 3:10

Mennyország szívében

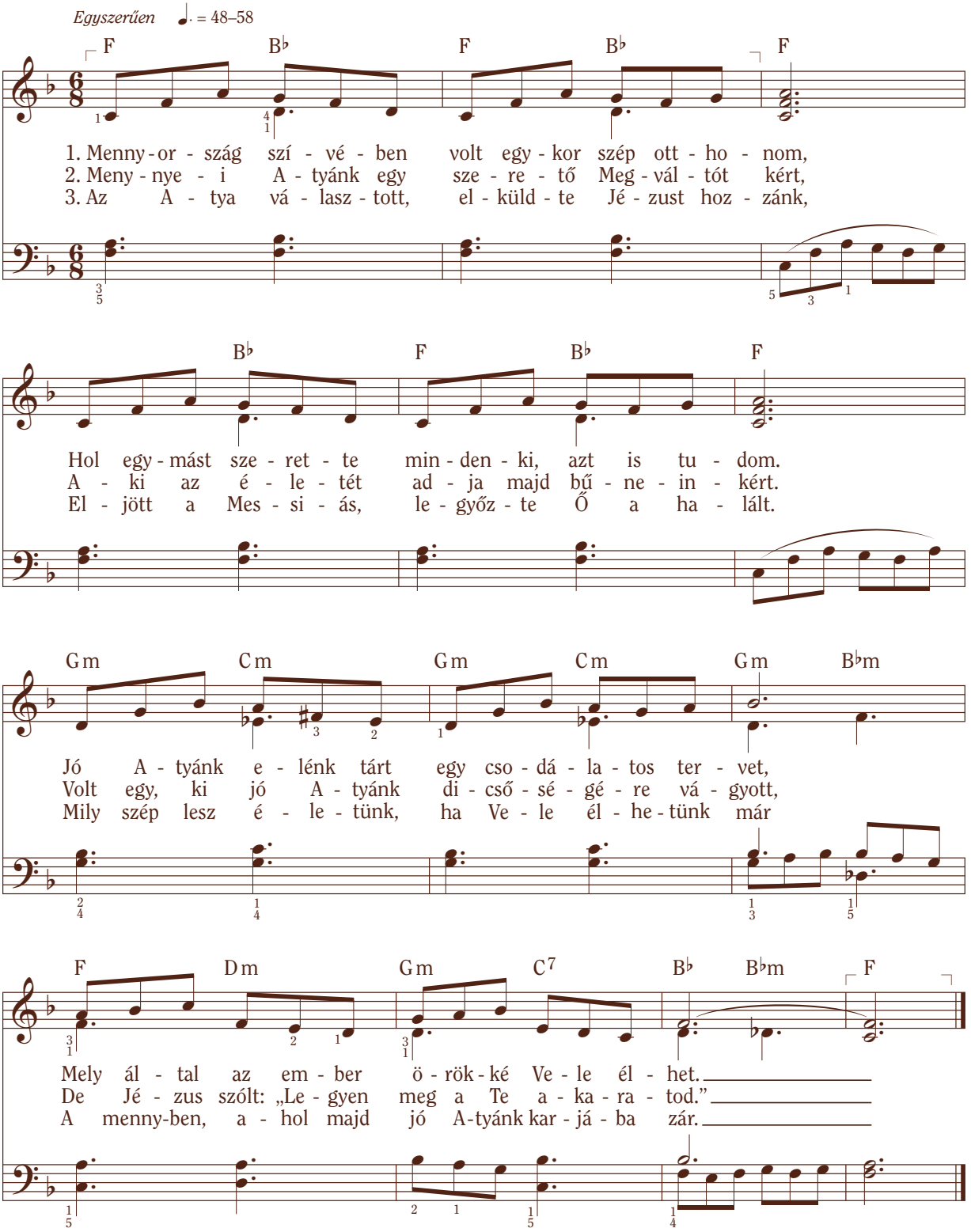

Zene és szöveg: Janeen Jacobs Brady, sz. 1934

Tan és a szövetségek 138:56

© 1987 Janeen Jacobs Brady. Erről a dalról készíthető másolat esetenkénti, nem kereskedelmi egyházi vagy otthoni használatra.

Ő az én kedves Fiam

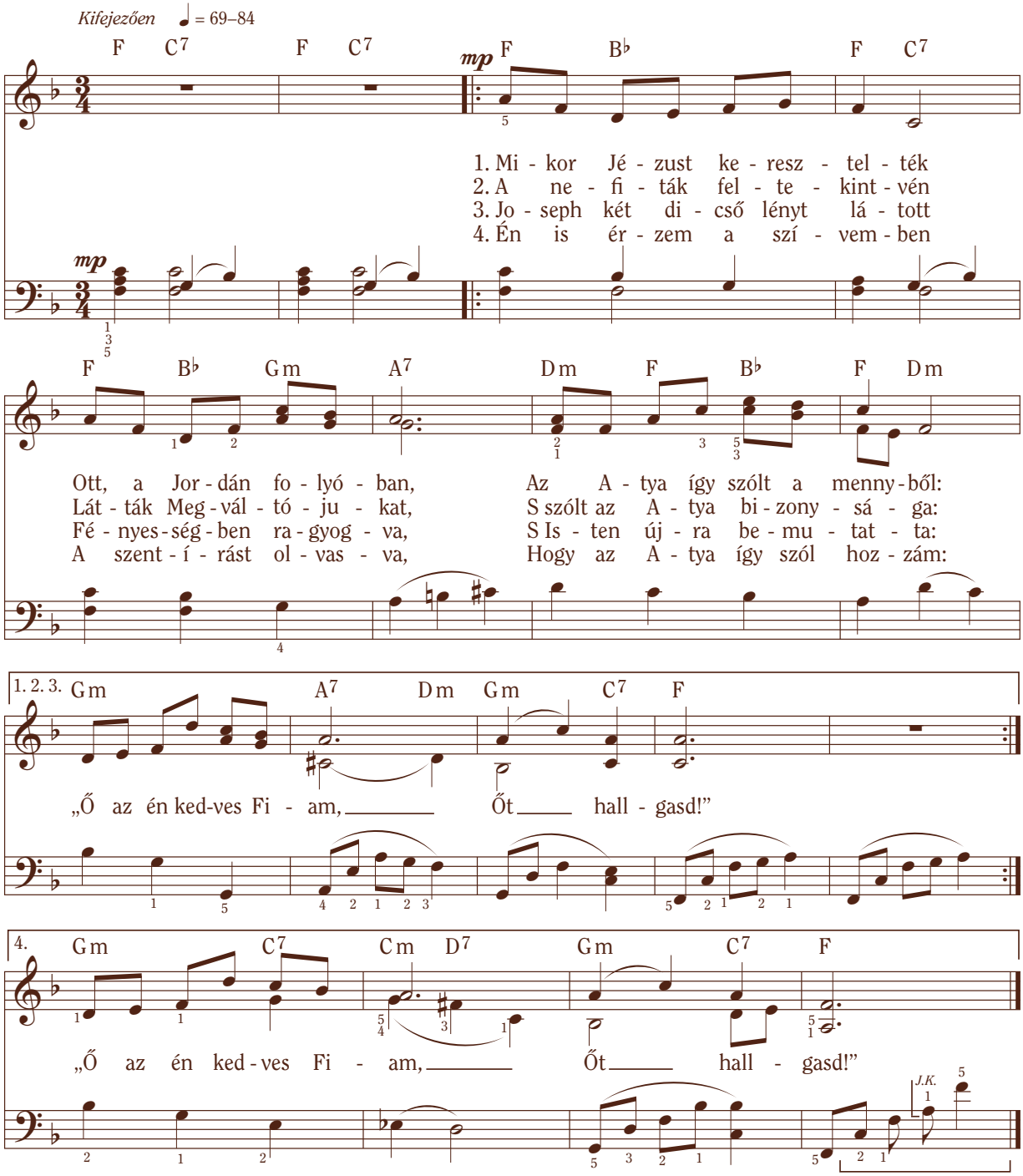

Szöveg: Marvin K. Gardner, sz. 1952
Zene: Vanja Y. Watkins, sz. 1938

© 1987 Vanja Y. Watkins és Marvin K. Gardner. Engedéllyel felhasználva. Erről a dalról készíthető másolat esetenkénti, nem kereskedelmi egyházi vagy otthoni használatra.

Máté: 3:16–17 (JSF – Máté 3:44–46)
3 Nefi 11:6–8
Joseph Smith története 1:17
Tan és a szövetségek 18:34–36

Anya, mesélj

Lágyan ♩ = 104–120
A szólamokat először külön-külön kell énekelni, majd pedig együtt a D.S. al fine használatával.

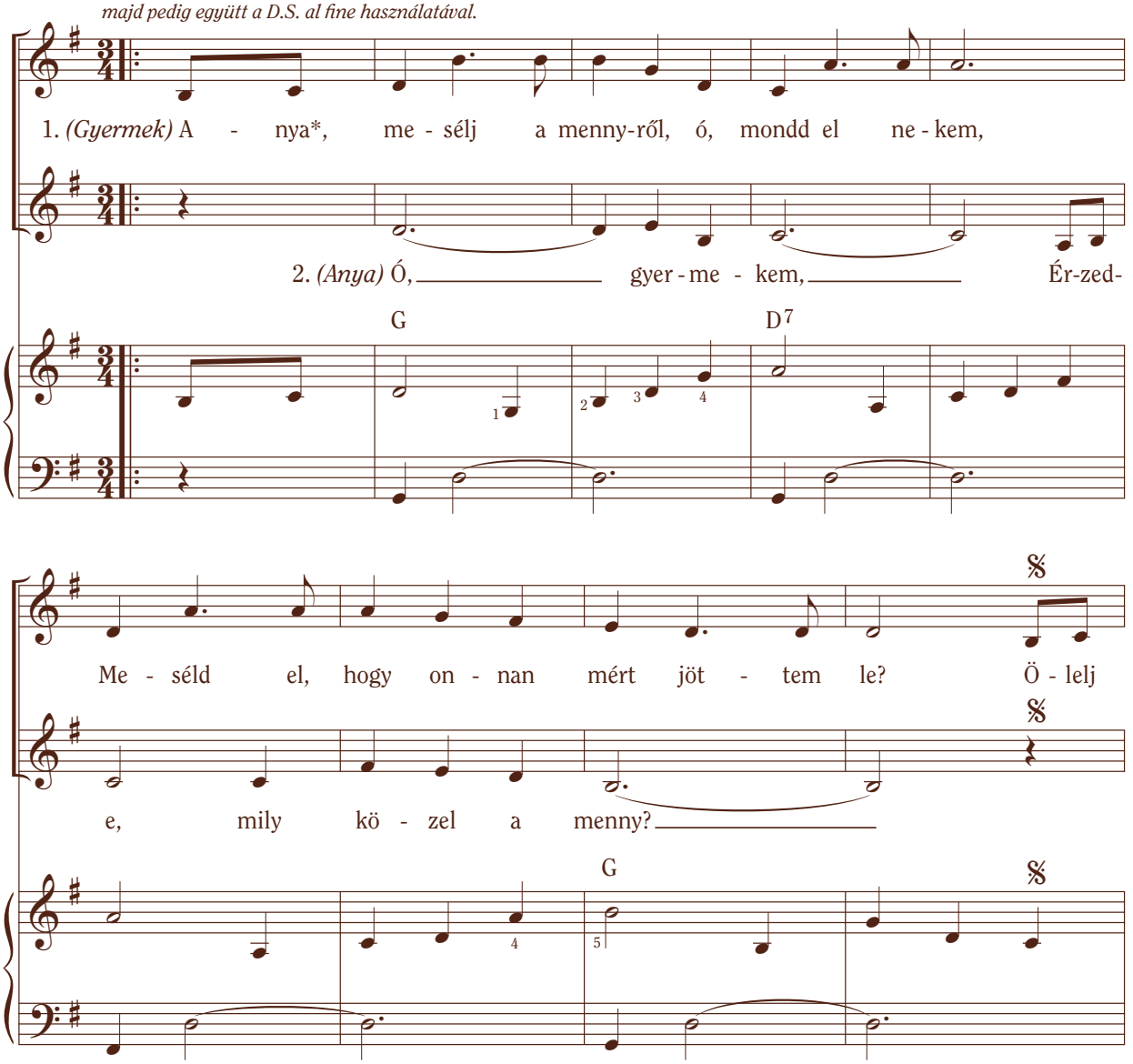

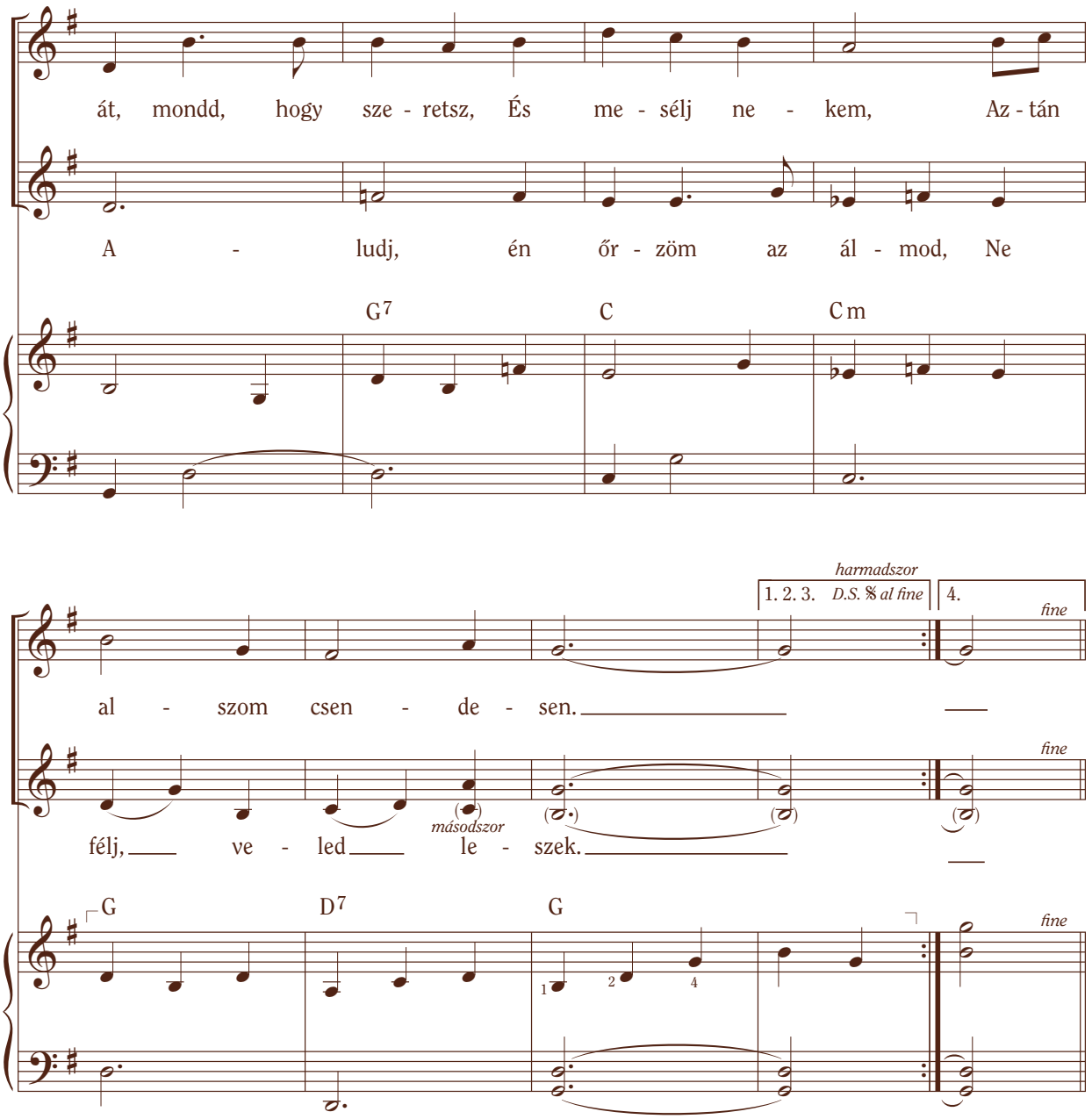

Választható versszak:

(Gyermek) Anya, meséld el, hogy Jézus szeret engem.
Nem félek, mert tudom, itt van velem.
Mondd el, a Lélek hogy ad békét szívemnek,
Aztán alszom csendesen.

(Anya) Ó, gyermekem,
Jézus mindig melletted lesz.
Aludj, majd őrzi az álmod,
Ne félj, Ő veled lesz.

* Választható kifejezés: *apa*

Szöveg és zene: Janice Kapp Perry, sz. 1938

© 1983 Janice Kapp Perry. Erről a dalról készíthető másolat esetenkénti, nem kereskedelmi egyházi vagy otthoni használatra.

Más-más minden csillag

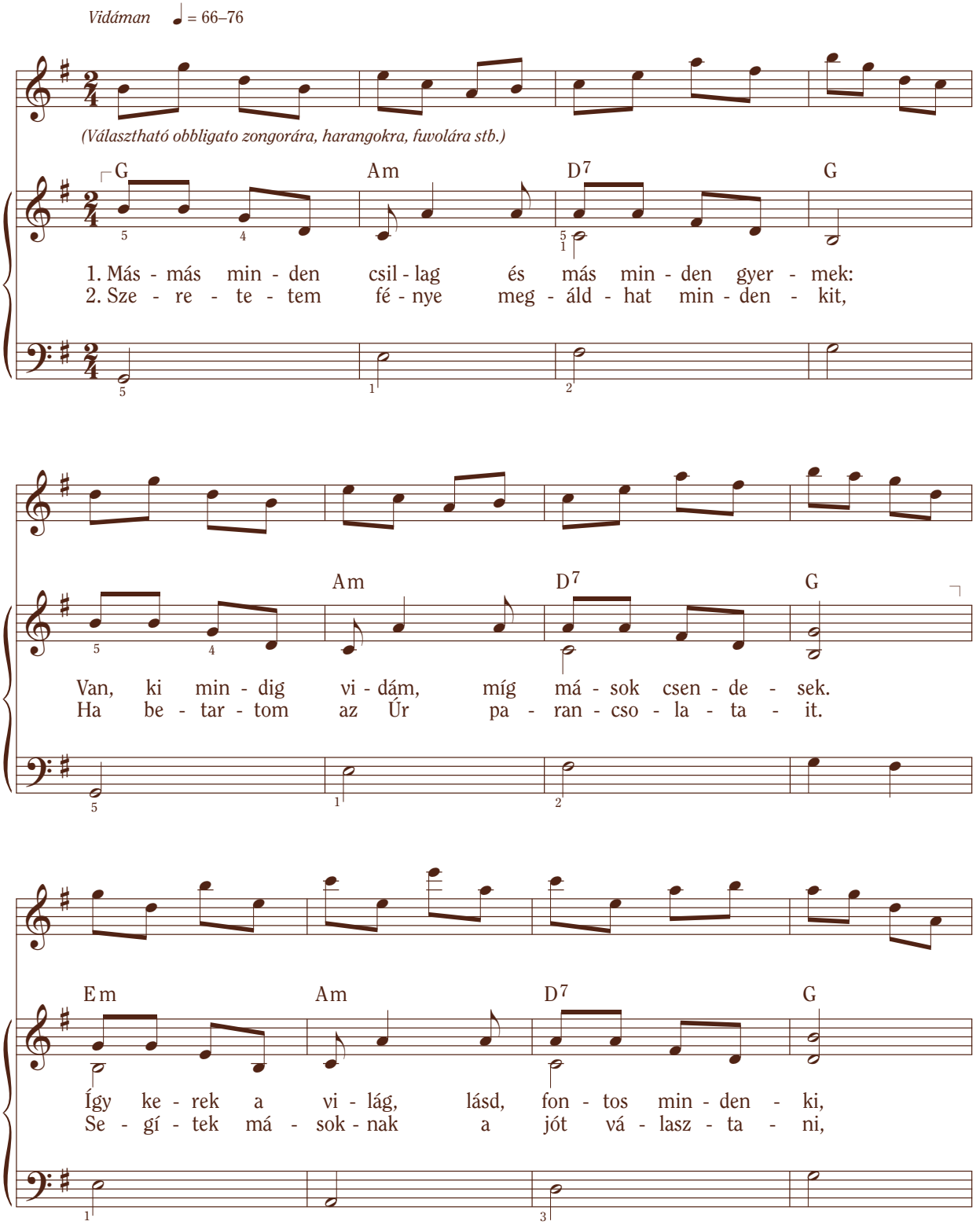

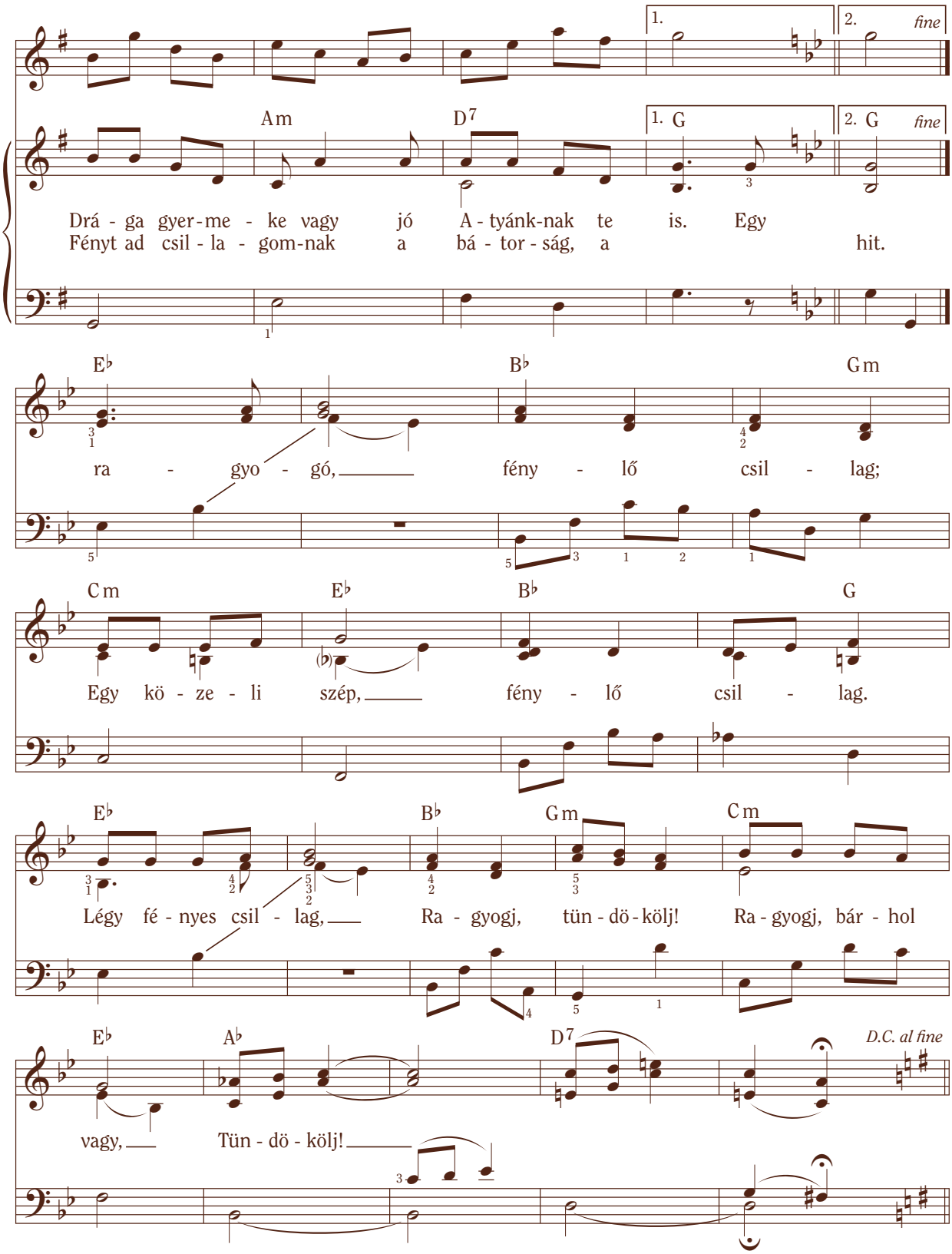

Szöveg: John C. Cameron, sz. 1951
Zene: K. Newell Dayley, sz. 1939; feld. K. Newell Dayley

Máté 5:16

© 1980 K. Newell Dayley. Feld. © 1989 IRI.
Erről a dalról készíthető másolat esetenkénti, nem kereskedelmi egyházi vagy otthoni használatra.

Sámuel a kis Jézusról jövendöl

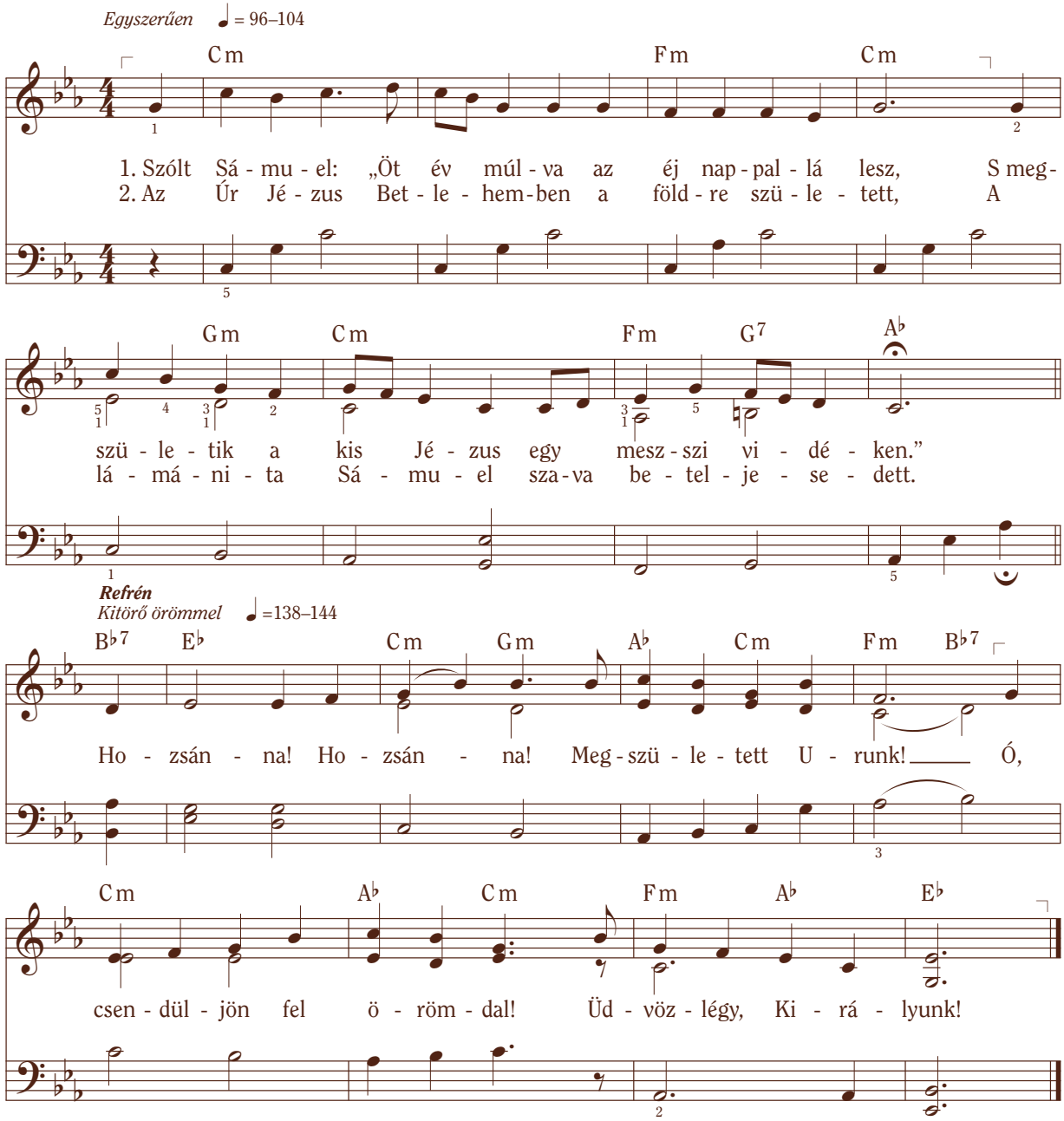

Szöveg: Mabel Jones Gabbott, 1910–2004
Zene: Grietje Terburg Rowley, sz. 1927

Hélamán 13:2–4, 14:2–4
3 Nefi 1:9–15

Eredeti cím: „Christmas in Zarahemla”. © 1985 Mabel Jones Gabbott és Grietje Terburg Rowley.
Erről a dalról készíthető másolat esetenkénti, nem kereskedelmi egyházi vagy otthoni használatra.

Az énekeskönyv használata

Az énekeskönyvnek az a célja, hogy zene által tanítsa a gyermekeknek Jézus Krisztus evangéliumát.

HOGYAN TANÍTSUNK DALOKAT GYERMEKEKNEK?

A gyerekek úgy tanulnak meg egy-egy dalt, ha azt sokszor hallják elénekelve. Az énektanítást azzal kezdd, hogy a dalt elénekled a gyermekeknek. Vond be a gyermekeket úgy, hogy olyan kérdéseket teszel fel a dallal kapcsolatban, melyeken el kell gondolkodniuk.

1. **Ismerned kell a dalt.** Ismerkedj meg a szöveggel és a dallammal: játszd le a zongorán, hallgasd meg egy felvételen, vagy keress valakit, aki elénekli vagy eljátssza neked. Határozd meg, milyen üzenetet hordoz a szöveg. Gondold át, hogyan tudnád felhasználni az énekek végén található szentírásutalásokat a felkészüléshez, vagy a dal megtanításához. Keress kulcsszavakat és rímeket. Figyelj azokra a szavakra is, amelyeket a gyermekek esetleg nem értenek. Keresd ki azokat a dallam- vagy ritmusmintákat, amelyek könnyebben megtanulhatóvá teszik az éneket. Addig gyakorold a dalt, amíg te magad elég jól nem tudod.
2. **Készíts tervet!**
   a. Keltsd fel a gyermekek figyelmét! Erre alkalmas lehet egy tárgy, egy kép, egy szentírás, esetleg egy élmény elmesélése, vagy egyszerűen csak az, ha suttogni kezdesz.
   b. Biztasd a gyermekeket, hogy hallgassák meg a dalt. Tegyél fel olyan kérdéseket, amelyek segítenek a gyermekeknek megérteni az ének evangéliumi üzenetét. Oly módon tedd fel a kérdéseket, hogy miközben énekelsz, a gyermekek megtalálhassák a választ.
   c. Kérd meg a gyermekeket, énekeljék veled együtt azokat a részeket, amelyek megválaszolják a kérdéseket. Váltogasd a tempót és a hangerőt, hogy kiemeld a jelentést. Kérd meg a gyermekeket, hallgassák meg, hogyan szól a daluk kíséret nélkül. Kérd meg őket, hogy üljenek egyenesen és figyeljenek.
   d. Oszd meg személyes bizonyságodat, vagy olvass fel olyan bizonyságokat, amelyek a szentírásokban kerültek feljegyzésre.

HOGYAN TEHETJÜK VÁLTOZATOSABBÁ AZ ÉNEKLÉST?

1. Használjatok olyan szavakat, amelyek egy-egy különleges alkalomhoz megfelelőbbé teszik az énekeket.
2. A dalokat a javasolt mozdulatokkal tanítsd meg, vagy kérd meg a gyerekeket, hogy segítsenek mozdulatokat kitalálni a megjelölt részekhez.
3. A gyermekeket oszd kisebb csoportokra, és felváltva énekeltesd velük a különböző részeket vagy verseket.
4. Énekeljetek kétszólamú dalokat.
5. Készíts egyveleget két-három olyan dalból, melyeknek hasonló a mondanivalója.
6. Az egyik gyermek énekeljen szólót, vagy kérj fel egy csoportot, hogy alkossanak kórust.
7. Kérd meg a gyermekeket, hogy dúdoljanak vagy énekeljenek néhány dalt zenei bevezetőként.

HOGYAN VEZÉNYELJÜNK?

Lelkesedésed, felkészültséged és bizonyságod segíteni fog megerősíteni a gyermekek bizonyságát az evangéliumról.

Amikor a gyermekek új éneket kezdenek tanulni, segíts nekik a dallam követésében úgy, hogy a hangmagasságot mutatva vezényelsz. Ez úgy történik, hogy a kezed fel és le mozgatásával követed a dallam hangmagasságának váltakozását. A hangok hosszát úgy tudod jelezni, hogy a kezed enyhén előre és hátra mozgatod. Így szemléltetni tudod a dallam ritmusát és menetét is.

Amikor a gyermekek megtanulták az éneket, használhatod a következő oldalon bemutatott általános vezénylési mintákat, vagy a dallam hangmagasságát jelző vezénylés és az ütemes vezénylés kombinációját.

HOGYAN KÍSÉRJÜK AZ ÉNEKEKET?

A kíséret jelentősen befolyásolja azt, hogy a gyermekek hogyan fogják énekelni a dalt. A hangokat alá kell támasztanod, de nem szabad elnyomnod őket. Ebben a könyvben sok olyan dal van – többek között az imával kapcsolatos énekek –, amelyek jól használhatók zenei elő- vagy utójátékként. Ha azokat az énekeket játszod zenei előjátékként, amelyeket a gyermekek az órán fognak megtanulni, akkor az segít nekik megismerni az adott ének dallamát.

MÁSOLATOK KÉSZÍTÉSE

Az e könyvben szereplő énekekről, valamint képekről és általános anyagokról csak abban az esetben készíthető másolat nem kereskedelmi, egyházi vagy otthoni használatra, ha ott áll mellettük a © (év) IRI felirat, vagy amelyeknél nincs szerzői jogot biztosító jelzés. Azokról az énekekről, amelyek mellett az „Erről a dalról készíthető másolat esetenkénti, nem kereskedelmi, egyházi és otthoni használtra” felirat áll, ezen utasításnak megfelelően lehet másolatot készíteni. Ha egy dalnál szerzői jogi jelzés szerepel, azt minden másolaton fel kell tüntetni.

A 24. és a 113. oldalon található énekek szerzői jogi védelem alatt állnak, ezért azokról nem lehet másolatokat készíteni.

AZ ÉNEKESKÖNYV SAJÁTOSSÁGAI

Tempójelzések

A tempót jelző utasítás az énekek felett, a bal felső sarokban található. Például: ♩ = 56–72 azt jelzi, hogy ezt az éneket 56 és 72 közötti ütem per perces tempóban (egy negyed hangjegy per ütemben) kell énekelni. Használj másodpercmutatóval rendelkező órát. A másodpercmutató percenként 60 ütemet vagy másodpercet mér.

Bevezetést jelző zárójelek

Ha az énekhez nem írtak külön bevezetést, akkor a javasolt bevezetést jelző zárójelek a dallam felett találhatók.

Ujjrend

Az ujjrendet jelző számok általában a hangjegyek alatt, tőlük enyhén balra találhatók. Az ujjrend segít megtalálni a kezek kezdő fekvését, megmutatja mikor kell fekvést váltani, valamint javaslatokat tesz arra, hogyan kell játszani a nehezebb szakaszokat.

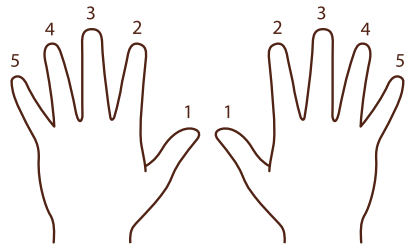

A JELZÉSEK ÉS A KIFEJEZÉSEK MAGYARÁZATA

A basszuskulccsal ellátott hangjegyvonalakon található általában a középső C hang alatti, bal kézzel játszott kíséret.

A violinkulccsal ellátott hangjegyvonalakon található általában a dallam, valamint a középső C hang feletti, jobb kézzel játszott kíséret.

Az *ütemjelzés* az énekek elején található. A felső szám jelzi az ütemek számát az egyes ütemekben. Az alsó szám jelzi, hogy milyen hangjegyre esik az ütem.

♮ A *feloldójel* semlegesíti a kereszt és a bé módosító jeleket.

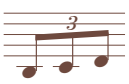

Egy *triola* esetében a három hangot egy ütemre kell lejátszani. (Lásd Ragyogj! 96.)

8va

A legfelső kulcs feletti *8va* jelzés azt jelenti, hogy a hangjegyeket egy oktávval feljebb kell játszani.

𝄐 A *korona* a nyugvópont vagy a megállás jele. Az így jelölt hangjegyet értékének legalább a felével hosszabban kitartjuk.

A *hangsúlyjel* azt mutatja, hogy az adott hangjegyeket vagy akkordokat ki kell hangsúlyozni.

A hangjegy fölé vagy alá helyezett *staccato* azt jelzi a zongoristának, hogy szaggatottan kell játszania.

A *hajlítás* jele azt mutatja, hogy az adott szótagot hajlítva, két hangra kell kiénekelni.

Az ismétlőjelek közötti részt kétszer kell játszani. Ha csak egy ismétlőjel szerepel, akkor az adott részt az elejétől kezdve kell megismételni.

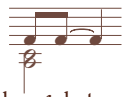

A zenei *kötés* (két azonos magasságú hangjegy között) azt jelzi, hogy a jelölt hangokat csak egyszer kell játszani vagy kiénekelni, de a két hangjegy értékének megfelelő hosszúságig kell kitartani. Előfordul, hogy egyes hangjegyek az egyik versszakban össze vannak kötve, a másik versszakban azonban nincsenek.

A *crescendo* azt jelenti, hogy a zene fokozatosan erősödik.

A *decrescendo* azt jelenti, hogy a zene fokozatosan halkul.

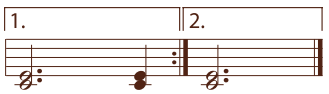

Egyes énekeknek *egynél több befejezése van.* Először az első befejezésig kell előadni az éneket. Ezt követően a jelzés szerint ismételni kell, majd az utasítások szerint az első befejezést átugorva a második befejezést kell figyelembe venni.

fine

Ez a jelzés jelenti a mű „végét” *(finale).*

D.C. al fine

A *Da capo al fine* azt jelenti, hogy a művet meg kell ismételni az elejétől a végét jelentő *fine* szóig.

D.S. 𝄋 al fine

A *Dal segno al fine* azt jelenti, hogy vissza kell térni a 𝄋 jelzésig, majd a *fine* szóig kell játszani.

rit.

A *ritardando* azt jelenti, hogy fokozatosan lassabban kell előadni a művet. (Lásd Ő elküldte Fiát. 20.)

a tempo

Ez a kifejezés jelzi azt, hogy a zene visszatér az eredeti sebességéhez.

descant

A *descant* egy választható szólam, melynek saját szövege van. A választható szólam (descant) hangszerrel is előadható.

obbligato

Az *obbligato* a dallam felett játszott, választható hangszeres szólam. Ez néha olyan hangterjedelemben van, hogy lehet énekhangra is alkalmazni. Ebben az esetben a dallamhoz tartozó szöveget kell énekelni.

ostinato

Az *ostinato* az énekkel együtt énekelt adott dallamfordulat (gyakran két hang) többszöri ismételgetése. (Lásd Szót fogadok. 71.)

kánon

Az egyik csoport elkezdi az éneket, a másik pedig akkor lép be, amikor az első a megszámozott ütemhez ér. Próbáljátok meg a kánonokat zenei kíséret nélkül elénekelni, hogy a hangok harmóniája adhassa meg a kíséretet.

két részből álló énekek

A *két részből álló énekeknek* két dallama van, melyeket egyszerre lehet énekelni.

A *kötőív* azt jelenti, hogy ezeket a zenei mondatokat alkotó hangokat megszakítás nélkül, „egy levegővel” kell játszani.

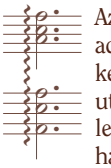

Az *arpeggio* azt jelenti, hogy az adott hangjegyeket nem egyszerre kell leütni, hanem egyiket a másik után – a legalsótól kezdve a legfelsőig –, zenei futamként, hárfaszerűen kell lejátszani.

Szabványos vezénylési minták

Kettes ütemű minta

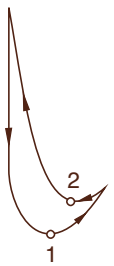

A $\frac{2}{2}$*-es,* $\frac{2}{4}$*-es vagy* $\frac{6}{8}$*-os ütemjelzéssel ellátott énekekhez*

Hármas ütemű minta

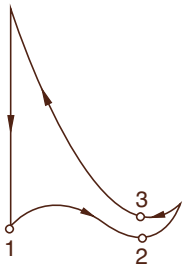

A $\frac{3}{4}$*-es vagy* $\frac{9}{8}$*-os ütemjelzéssel ellátott énekekhez*

Négyes ütemű minta

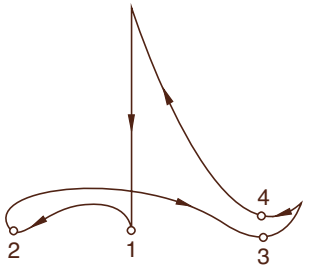

A $\frac{4}{4}$*-es vagy* $\frac{12}{8}$*-os ütemjelzéssel ellátott énekekhez*

Hatos ütemű minta

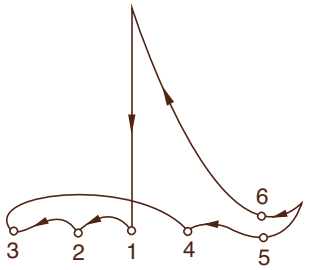

$\frac{6}{8}$*-os ütemjelzéssel ellátott énekekhez*

Akkordtáblázat

Ha nincs zongora, akkor gitárt vagy más hangszert is lehet használni.
A kísérethez a dallam fölé írt akkordokat lehet játszani.

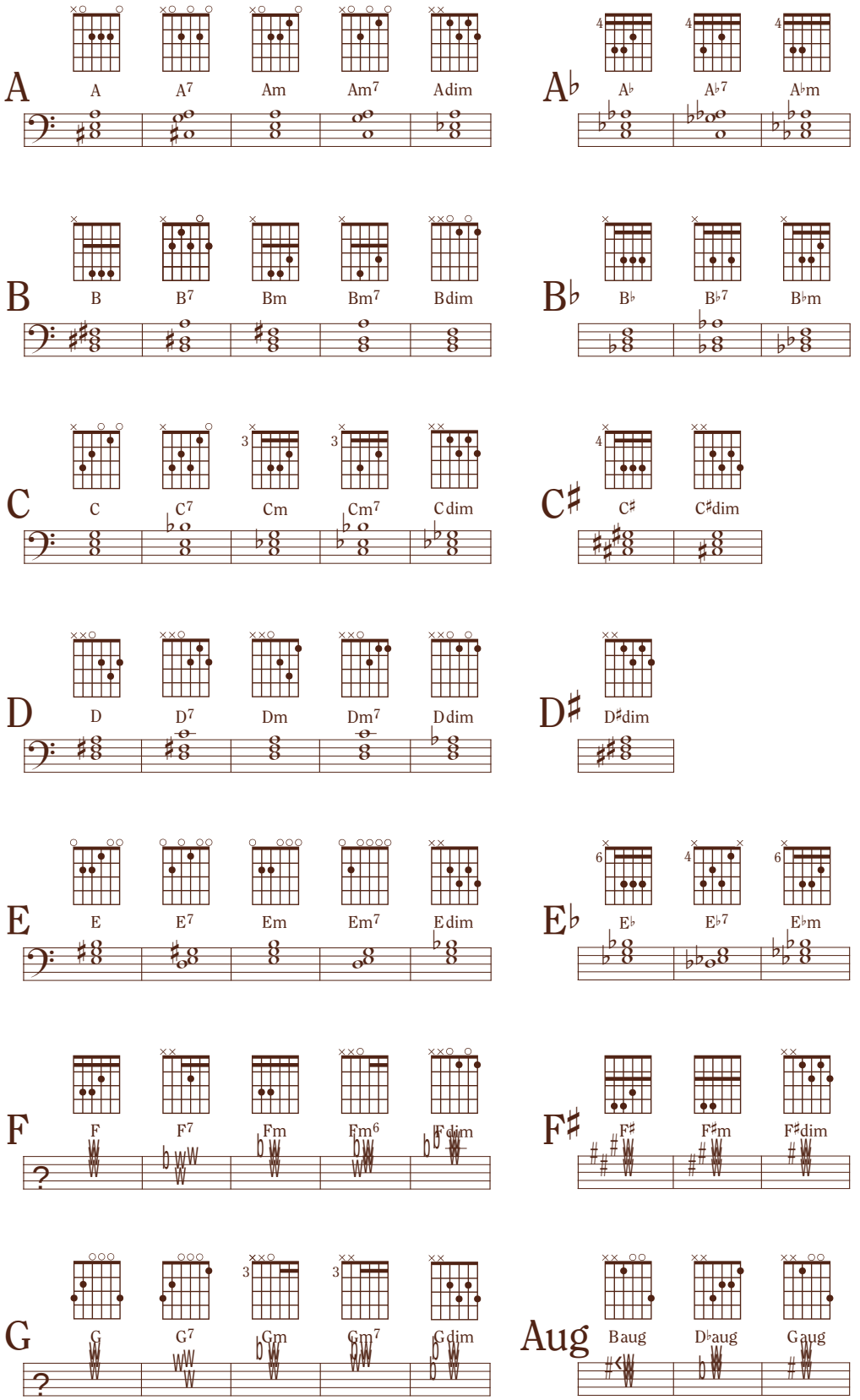

Témák

Ez a tárgymutató téma szerint sorolja fel az énekeket. Akkor lehet hasznos, amikor egy adott gyűléshez, beszédhez vagy leckéhez keresünk énekeket. Amennyiben a keresett szó nem szerepel a tárgymutató címszavai között, akkor rokon értelmű szót kell keresni. Lásd még a tartalomjegyzéket, ahol a hasonló témájú énekek csoportonként vannak felsorolva.

áldások (*lásd* hála, tehetségek)

altatódalok
Anya, mesélj . . . 144
Egy messzi jászolban . . . 26
Mária altatódala . . . 28
Ó, gyermekem, ne sírj . . . 48

anyák (*lásd még* szülők)
A legdrágább szó . . . 106
A szeretet szól . . . 102
Anya, mesélj . . . 144
Anya, szeretlek . . . 107
Anyu, én úgy szeretem . . . 108
Egy boldog család . . . 104
Én szót fogadok . . . 71
Ha járom a rétet . . . 109
Olyan jó, ha segítünk . . . 108

apák (*lásd még* szülők)
A legdrágább szó . . . 106
A szeretet szól . . . 102
Apu a legjobb barátom . . . 111
Egy boldog család . . . 104
Én szót fogadok . . . 71
Mikor apa hazajön . . . 110
Olyan jó, ha segítünk . . . 108

barátok (*lásd még* Elemi)
De jó dolog! . . . 253
Én Jézust fogom követni . . . 78
Üdvözlőének . . . 260

bátorság (*lásd még* hatodik rész: Választott énekek)
Az Elemi színei . . . 131
Bátor leszek . . . 85
Bátran tégy mindig jót! . . . 80
Nefi bátorsága . . . 64
Ó, légy igaz! . . . 81

becsületesség
Apu a legjobb barátom . . . 111
Az Elemi színei . . . 131
Egykor Jézus is gyermek volt . . . 34

béke
Érzem, Jézus szeret . . . 42
Tartsd meg a törvényt . . . 68

Biblia (*lásd még* szentírások; második rész: A Szabadító)
A bölcs és a bolond ember . . . 132
Kövesd a prófétát! . . . 58
Mesélj most Jézusról . . . 36
Mily jó lett volna ott lenni . . . 35

bizonyság
Egy tavaszi napon . . . 57
Isten gyermeke vagyok . . . 2
Jézus feltámadt . . . 44
Jézus Krisztus egyháza . . . 48
Mondd, Jézus tényleg feltámadt? . . . 45
Ő az én kedves Fiam . . . 143
Ó, bárcsak szolgálhatnék missziót! . . . 90
Ó, légy igaz! . . . 81
Olvass, elmélkedj, imádkozz! . . . 66
Tudom, hogy Atyám él . . . 8

Bölcsesség szava
Egy templom a hajlékom . . . 73

bűnbánat
Segíts, jó Atyám (bűnbánat) . . . 52

család (*lásd még* családtörténet; negyedik rész: Otthon és család; szülők)
A világ oly csodás! . . . 123
Hozzád száll köszönetünk . . . 15
Oly gyönyörű a templom! . . . 99

családtörténet
Családunk együtt élhet örökre . . . 98
Családtörténet . . . 100
Oly gyönyörű a templom! . . . 99

csend (*lásd még* tiszteletadás)
Áhítattal, csendesen . . . 11

descantok (választható énekszólamok), énekek descanttal (*lásd még* két részből álló énekek)
A pionírok éneke . . . 136
Isten gyermeke vagyok . . . 2
Mária altatódala . . . 28
Te is lehetsz pionír . . . 138

dicséret (*lásd még* húsvét)
Jézus a mi barátunk . . . 37
Megköszönjük, Urunk . . . 18

egészség
Egy templom a hajlékom . . . 73
Megköszönjük, Urunk . . . 18

egy gyermek értéke (*lásd még* Jézus Krisztus – megáldja a gyermekeket; különleges szükségek)
A világ gyermekei . . . 4
Amíg kicsi vagyok . . . 14
Atyám szeret engem . . . 16
Bátor leszek . . . 85
Hirdetjük igazságát . . . 92
Isten gyermeke vagyok . . . 2
Isten szent tervét követem . . . 86
Jézus a mi barátunk . . . 37
Jézusért napsugár lennék! . . . 38
Más-más minden csillag . . . 146
Ragyogj! . . . 96
Tudom, hogy Atyám él . . . 8
Úgy ragyogok . . . 84

egyházi vezetők (*lásd még* próféták)

Elemi
Az Elemi színei . . . 131
Üdvözlőének . . . 130

elemis osztályénekek
Bátor leszek . . . 162
Felkészülten állok . . . 166
Isten szent tervét követem . . . 164
Jézusért napsugár lennék! . . . 60
Úgy ragyogok . . . 163
Válaszd a jót! . . . 160

éneklés
A pionír kisgyermekek . . . 137
A pionírok éneke . . . 136
De jó dolog! . . . 129
Dúdolj egy dalt . . . 114
Gyere és énekelj! . . . 124
Mindig adj! . . . 116
Ó, nézd, világunk mily csodás . . . 122
Olyan jó, ha segítünk . . . 108

engedelmesség (*lásd még* parancsolatok)
A hit . . . 50
A keresztelés . . . 54
A szeretet szól . . . 102
Az Úr ösvényét járva . . . 72
Az Urat keresem . . . 67
Egy templom a hajlékom . . . 73
Én szót fogadok . . . 71
Hirdetjük igazságát . . . 92
Hol szívből szeretjük egymást . . . 76
Isten gyermeke vagyok . . . 2
Isten szent tervét követem . . . 86
Két kis kezem . . . 126
Nefi bátorsága . . . 64
Ó, légy igaz! . . . 81
Ó, Mennyei Atyám, köszönöm . . . 9
Tartsd meg a törvényt . . . 68
Tudom, hogy Atyám él . . . 8
Válaszd a jót! . . . 82

engesztelés (*lásd még* húsvét)
Mennyország szívében . . . 142
Ő elküldte Fiát . . . 20

erkölcsösség
Amikor megkeresztelkedtem . . . 53
Az Elemi színei . . . 131
Az Úr ösvényét járva . . . 72
Bátran tégy mindig jót! . . . 80
Egy templom a hajlékom . . . 73
Én Jézust fogom követni . . . 40
Felkészülten állok . . . 88
Isten szent tervét követem . . . 86
Ó, légy igaz! . . . 81

evangélium (*lásd* harmadik rész: Az evangélium)

evangélium visszaállítása
Az aranylemezek . . . 61
Egy tavaszi napon . . . 57
Isten szent papsága . . . 60
Ő az én kedves Fiam . . . 143

évszakok (*lásd* gyönyörű világ, tavasz, nyár, ősz, tél)

felelősség (*lásd* felelősségre vonhatóság, megbízhatóság, munka, szolgálat)

felelősségre vonhatóság
Bátran tégy mindig jót! . . . 80
Ha mindenkihez kedves leszel . . . 83
Jézus Krisztus egyháza . . . 48

Ó, légy igaz! . . . 81
Veled megyek . . . 78

felhatalmazás (*lásd* papság)

felkészülés (*lásd még* kötelezettség)
Amikor újra eljön . . . 46
Az Urat keresem . . . 67
Bízom, elhívnak misszióba . . . 91
Családunk együtt élhet örökre . . . 98
Egy templom a hajlékom . . . 73
Felkészülten állok . . . 88
Hirdetjük igazságát . . . 92
Oly gyönyörű a templom! . . . 99
Szombat napja különleges . . . 105

feltámadás
Egy tavaszi napon . . . 57
Egy templom a hajlékom . . . 73
Jézus feltámadt . . . 44
Mondd, Jézus tényleg feltámadt? . . . 45
Ő elküldte Fiát . . . 20

fohászénekek (*lásd még* dicséret, gyönyörű világ, hála, ima, tiszteletadás)
Áhítatot mutatok . . . 10
Áhítattal, csendesen . . . 11
Amíg kicsi vagyok . . . 14
Az Urat keresem . . . 67
Egy gyermek imája . . . 6
Fejed hajtsd le . . . 18
Hittel imádkozom . . . 139
Hozzád száll köszönetünk . . . 15
Isten gyermeke vagyok . . . 2
Mondd, jó Uram . . . 75
Ó, Mennyei Atyám, köszönöm . . . 9
Segíts, jó Atyám (bűnbánat) . . . 52
Tudom, hogy Atyám él . . . 8

genealógia (*lásd* családtörténet)

gyönyörű világ (*lásd még* hála)
A világ oly csodás! . . . 123
Amíg kicsi vagyok . . . 14
Atyám szeret engem . . . 16
Ó, nézd, világunk mily csodás . . . 122

hála (*lásd még* fohászénekek, gyönyörű világ, hála, ima)
A világ gyermekei . . . 4
Amíg kicsi vagyok . . . 14
Atyám szeret engem . . . 16
Családi ima . . . 101
Fejed hajtsd le . . . 18
Hozzád száll köszönetünk . . . 15
Megköszönjük, Urunk . . . 18
Ó, Mennyei Atyám, köszönöm . . . 9
Ó, nézd, világunk mily csodás . . . 122

halandóság előtti lét
A hit . . . 50
Isten szent tervét követem . . . 86
Egy templom a hajlékom . . . 73
Mennyország szívében . . . 142

hit (*lásd még* bizonyság)
A hit . . . 50
A keresztelés . . . 54
Hittel imádkozom . . . 139
Nefi bátorsága . . . 64
Tudom, hogy Atyám él . . . 8

húsvét
Egy tavaszi napon . . . 57
Jézus feltámadt . . . 44
Mondd, Jézus tényleg feltámadt? . . . 45
Ő elküldte Fiát . . . 20

igazlelkűség (*lásd* erkölcsösség, felkészülés, kötelesség, választás)

igazság (*lásd* bizonyság, őszinteség)

ima (*lásd még* fohászénekek, hála)
A hit . . . 50
A szeretet szól . . . 102
A világ gyermekei . . . 4
Áhítatot mutatok . . . 10
Az Urat keresem . . . 67
Családi ima . . . 101
Egy gyermek imája . . . 6
Érzem, Jézus szeret . . . 42
Fejed hajtsd le . . . 18
Hittel imádkozom . . . 139
Hol szívből szeretjük egymást . . . 76
Jézus a mi barátunk . . . 37
Olvass, elmélkedj, imádkozz! . . . 66
Taníts jó Atyám fényében járnom . . . 70

Isten gyermeke (*lásd* egy gyermek értéke)

Isten szeretete (*lásd még* szabadulás terve, teremtés)
Atyám szeret engem . . . 16
Hol szívből szeretjük egymást . . . 76
Taníts jó Atyám fényében járnom . . . 70
Tudom, hogy Atyám él . . . 8

játékos énekek (*lásd még* kánonok; mozdulatokkal egybekötött énekek; ötödik rész: Játékos dalok és tevékenységek)

Jézus Krisztus – Isten Fia
Egy tavaszi napon . . . 57
Ő az én kedves Fiam . . . 143
Ő elküldte Fiát . . . 20

Jézus Krisztus – keresztelés
A keresztelés . . . 54

Jézus Krisztus – második eljövetel
Amikor újra eljön . . . 46
Én Jézust fogom követni . . . 40

Jézus Krisztus – megáldja a gyermekeket (*lásd még* engesztelés; Jézus Krisztus – példakép)
Amikor újra eljön . . . 46
Érzem, Jézus szeret . . . 42
Jézus a mi barátunk . . . 37
Mesélj most Jézusról . . . 36
Mily jó lett volna ott lenni . . . 35
Történetek a Mormon könyvéből . . . 62

Jézus Krisztus – példakép
A keresztelés . . . 54
Egykor Jézus is gyermek volt . . . 34
Én Jézust fogom követni . . . 40
Érzem, Jézus szeret . . . 42
Jézus Krisztus egyháza . . . 48
Mindenkit szeress! . . . 74
Mindig adj! . . . 116
Ő elküldte Fiát . . . 20
Veled megyek . . . 78

Jézus Krisztus – Szabadító (*lásd* engesztelés; második rész: A Szabadító; szabadulás terve)

Jézus Krisztus – szolgálat
Légy kedves! . . . 39
Mesélj most Jézusról . . . 36
Mily jó lett volna ott lenni . . . 35
Történetek a Mormon könyvéből . . . 62

Jézus Krisztus – születése (*lásd* karácsony)

jókedv (*lásd még* öröm)
Dúdolj egy dalt . . . 193
Jézusért napsugár lennék! . . . 60
Mindig adj! . . . 236
Mosolyogj! . . . 267
Olyan jó, ha segítünk . . . 198

Joseph Smith
Az aranylemezek . . . 61
Az utolsó napi próféták . . . 140
Egy tavaszi napon . . . 57
Ő az én kedves Fiam . . . 143

kánonok
Hurrá, születésnapod van . . . 133
Megköszönjük, Urunk . . . 18

kápolna
Áhítatot mutatok . . . 10

karácsony
Dal Krisztus születéséről . . . 32
Egy messzi jászolban . . . 26
Egy szerény kis istállóban . . . 25
Hűvös éjben, csillagfényben . . . 24
Mária altatódala . . . 28
Mielőtt József útra kelt . . . 22
Ó, gyermekem, ne sírj . . . 30
Ő elküldte Fiát . . . 20
Sámuel a kis Jézusról jövendöl . . . 148

kedvesség
Én Jézust fogom követni . . . 40
Ha mindenkihez kedves leszel . . . 83
Jézusért napsugár lennék! . . . 38
Légy kedves! . . . 39
Ó, Mennyei Atyám, köszönöm . . . 9
Veled megyek . . . 78

keresztelés (*lásd még* Jézus Krisztus – keresztelés; Szentlélek ajándéka)
A keresztelés . . . 54
Amikor megkeresztelkedtem . . . 53

két részből álló énekek (*lásd még* descantok, kánonok, obbligatók, ostinatók)
A szeretet szól . . . 102
Egy gyermek imája . . . 6
Egy messzi jászolban . . . 26
Hittel imádkozom . . . 139
Üdvözlőének . . . 130

Témák

kinyilatkoztatás (*lásd még* evangélium visszaállítása; ima, próféták, szentírások, Szentlélek)
Az Urat keresem . . . 67
Hittel imádkozom . . . 139
Mondd, jó Uram . . . 75
Olvass, elmélkedj, imádkozz! . . . 66

kis Jézus (*lásd* karácsony)

köszönetnyilvánítás (*lásd* hála)

kötelezettség
Amikor megkeresztelkedtem . . . 53
Az Úr ösvényét járva . . . 72
Az Urat keresem . . . 67
Bátor leszek . . . 85
Bátran tégy mindig jót! . . . 80
Elhívottak . . . 94
Én Jézust fogom követni . . . 40
Felkészülten állok . . . 88
Hirdetjük igazságát . . . 92
Isten szent tervét követem . . . 86
Jézus Krisztus egyháza . . . 48
Jézusért napsugár lennék! . . . 38
Nefi bátorsága . . . 64
Ó, bárcsak szolgálhatnék missziót! . . . 90
Oly gyönyörű a templom! . . . 99
Taníts jó Atyám fényében járnom . . . 70
Te is lehetsz pionír . . . 138
Veled megyek . . . 78

különleges szükségletek
Más-más minden csillag . . . 146
Veled megyek . . . 78

megbízhatóság (*lásd még* kötelezettség)
Bátor leszek . . . 85
Bátran tégy mindig jót! . . . 80
Ó, légy igaz! . . . 81

megbocsátás
Segíts, jó Atyám (bűnbánat) . . . 52

megosztás (*lásd még* misszionáriusi munka)
De jó dolog! . . . 129
Mindig adj! . . . 116

Mennyei Atya (*lásd még* Isten szeretete; első rész: Mennyei Atyám)
A hit . . . 50
Atyám szeret engem . . . 16
Családunk együtt élhet örökre . . . 98
Egy tavaszi napon . . . 57
Én szót fogadok . . . 71
Ő az én kedves Fiam . . . 143
Ő elküldte Fiát . . . 20
Segíts, jó Atyám (bűnbánat) . . . 52
Taníts jó Atyám fényében járnom . . . 70
Úgy ragyogok . . . 84

millennium (*lásd még* Jézus Krisztus – második eljövetel)

misszionáriusi munka
Bízom, elhívnak misszióba . . . 91
Egy tavaszi napon . . . 57
Elhívottak . . . 94
Hirdetjük igazságát . . . 92
Jézus Krisztus egyháza . . . 48
Ó, bárcsak szolgálhatnék missziót! . . . 90

Mormon könyve (*lásd* szentírások)
A Mormon könyve . . . 63
Az aranylemezek . . . 61
Hirdetjük igazságát . . . 92
Nefi bátorsága . . . 64
Ő az én kedves Fiam . . . 143
Ó, bárcsak szolgálhatnék missziót! . . . 90
Sámuel a kis Jézusról jövendöl . . . 148
Történetek a Mormon könyvéből . . . 62

mosoly
Anyu, én úgy szeretem . . . 108
Dúdolj egy dalt . . . 114
Mosolyogj! . . . 128
Úgy ragyogok . . . 84

mozdulatokkal egybekötött énekek (*lásd még* ötödik rész: Játékos dalok és tevékenységek)
A bölcs és a bolond ember . . . 132
De jó dolog! . . . 129
Fej, vállak, térd és láb . . . 129
Hogyha jó a kedved . . . 125
Két kis kezem . . . 126
Kukorica pattog . . . 118
Mikor apa hazajön . . . 110
Mosolyogj! . . . 128
Mozog mindenem . . . 127
Volt egy nagy hóember . . . 121

munka (*lásd még* szolgálat)
Szombat napja különleges . . . 105
Olyan jó, ha segítünk . . . 108

nagyszülők
A nagymamám . . . 112
Egy boldog család . . . 104
Mikor apa hazajön . . . 110
Olyan jó, ha segítünk . . . 108
Úgy várom mindig nagypapát . . . 113

nyár
Atyám szeret engem . . . 16
Eső csepeg mindenre . . . 117
Mit csinálsz, ha itt a nyár? . . . 120

nyelvek sokszínűsége
A világ gyermekei . . . 4

obbligatók (választható hangszeres szólamok), énekek obbligatóval (*lásd még* két részből álló énekek)
Más-más minden csillag . . . 146
Mindenkit szeress! . . . 74
Taníts jó Atyám fényében járnom . . . 70
Tartsd meg a törvényt . . . 68

önbecsülés (*lásd* egy gyermek értéke)

önrendelkezés (*lásd* választás)

örök élet
A hit . . . 50
Családunk együtt élhet örökre . . . 98
Egy templom a hajlékom . . . 73
Hol szívből szeretjük egymást . . . 76
Isten gyermeke vagyok . . . 2
Mennyország szívében . . . 142
Taníts jó Atyám fényében járnom . . . 70

örökség (*lásd* hatodik rész: Választott énekek)

ősök (*lásd* családtörténet)

ostinatók (ismételgetett választható dallamfordulatok), énekek ostinatóval
Én szót fogadok . . . 71
Ó, gyermekem, ne sírj . . . 30

ősz
Eső csepeg mindenre . . . 117

osztályénekek (*lásd* elemis osztályénekek)

otthon (*lásd* negyedik rész: Otthon és család)

papság
A szeretet szól . . . 102
Felkészülten állok . . . 88
Isten szent papsága . . . 60

parancsolatok (*lásd még* Bölcsesség szava, engedelmesség, erkölcsösség, kedvesség, kötelezettség, őszinteség, példa, sabbat, szeretet)
Az Urat keresem . . . 67
Bátran tégy mindig jót! . . . 80
Egy templom a hajlékom . . . 73
Mindenkit szeress! . . . 74
Nefi bátorsága . . . 64
Ó, légy igaz! . . . 81
Taníts jó Atyám fényében járnom . . . 70
Tartsd meg a törvényt . . . 68
Válaszd a jót! . . . 82

példa (*lásd még* Jézus Krisztus – példakép)
A szeretet szól . . . 102
Amikor újra eljön . . . 46
Az Úr ösvényét járva . . . 72
Bátran tégy mindig jót! . . . 80
Ha mindenkihez kedves leszel . . . 83
Jézus Krisztus egyháza . . . 48
Jézusért napsugár lennék! . . . 38
Más-más minden csillag . . . 146
Mindenkit szeress! . . . 74
Ó, bárcsak szolgálhatnék missziót! . . . 90
Ó, légy igaz! . . . 81
Ragyogj! . . . 96
Úgy ragyogok . . . 84
Veled megyek . . . 78

pionírok
A pionír kisgyermekek . . . 137
A pionírok éneke . . . 136
Te is lehetsz pionír . . . 138

prófécia (*lásd még* kinyilatkoztatás, próféták)
Sámuel a kis Jézusról jövendöl . . . 148
Történetek a Mormon könyvéből . . . 62

próféták (*lásd még* prófécia)
Az Urat keresem . . . 67
Az utolsó napi próféták . . . 140
Hirdetjük igazságát . . . 92
Kövesd a prófétát! . . . 58
Nefi bátorsága . . . 64

Ó, légy igaz! 81
Sámuel a kis Jézusról jövendöl 148
Tartsd meg a törvényt 68
Történetek a Mormon könyvéből 62

sabbat
A pionír kisgyermekek 137
Szombat napja különleges 105

segítőkészség (*lásd* szolgálat)

szabad akarat (*lásd* választás)

Szabadító (*lásd* engesztelés; második rész: A Szabadító; szabadulás terve)

szabadság
Történetek a Mormon könyvéből 118

szabadulás terve (*lásd még* második rész: A Szabadító)
A hit 50
Családunk együtt élhet örökre 98
Egy tavaszi napon 57
Isten gyermeke vagyok 2
Isten szent tervét követem 86
Mennyország szívében 142
Ő elküldte Fiát 20
Tudom, hogy Atyám él 8

szentírások (*lásd még* Biblia, Mormon könyve)
Az Urat keresem 67
Felkészülten állok 88
Ő az én kedves Fiam 143
Olvass, elmélkedj, imádkozz! 66

Szentlélek (*lásd* Szentlélek ajándéka)
A Szentlélek 56
Én Jézust fogom követni 40
Olvass, elmélkedj, imádkozz! 66
Tudom, hogy Atyám él 8

Szentlélek ajándéka (*lásd* Szentlélek)
A Szentlélek 56

szeretet (*lásd még* Isten szeretete; Jézus Krisztus – megáldja a gyermekeket; negyedik rész: Otthon és család)
A szeretet szól 102
Az áhítat szeretet 12
Én Jézust fogom követni 40
Hol szívből szeretjük egymást 76
Jézusért napsugár lennék! 38
Légy kedves! 39
Mindenkit szeress! 74
Veled megyek 78

szertartások (*lásd* keresztelés, papság, Szentlélek ajándéka, templomok)

szolgálat
Amíg kicsi vagyok 14
Amikor újra eljön 46
Az Elemi színei 131
Bátor leszek 85
Bízom, elhívnak misszióba 91
Családi ima 101
De jó dolog! 129
Elhívottak 94
Én Jézust fogom követni 40
Érzem, Jézus szeret 42
Felkészülten állok 88
Hol szívből szeretjük egymást 76
Jézusért napsugár lennék! 38
Két kis kezem 126
Mindig adj! 116
Olyan jó, ha segítünk 108
Veled megyek 78

születésnap
Boldog születésnapot! 134
Hurrá, születésnapod van 133

szülők (*lásd még* anyák, apák)
A legdrágább szó 106
A szeretet szól 102
Én szót fogadok 71
Hirdetjük igazságát 92
Isten gyermeke vagyok 2
Ó, nézd, világunk mily csodás 122
Taníts jó Atyám fényében járnom 70

tanárok (*lásd még* vezetők, énekek a ~-ért)
Hol szívből szeretjük egymást 76
Isten gyermeke vagyok 2
Mesélj most Jézusról 36
Ó, nézd, világunk mily csodás 122
Taníts jó Atyám fényében járnom 70

tavasz
Egy tavaszi napon 57
Eső csepeg mindenre 117
Kicsiny magok alszanak 119
Kukorica pattog 118

tehetségek (*lásd még* szolgálat)
Más-más minden csillag 146
Mindig adj! 116

tél
Volt egy nagy hóember 121
Eső csepeg mindenre 117

templomok (*lásd még* családtörténet)
Családunk együtt élhet örökre 98
Egy templom a hajlékom 73
Oly gyönyörű a templom! 99

teremtés (*lásd még* gyönyörű világ, hála)
A világ oly csodás! 123
Atyám szeret engem 16
Az Elemi színei 131
Egy boldog család 104
Egy templom a hajlékom 73
Hogyha jó a kedved 125
Isten szent tervét követem 86
Jézusért napsugár lennék! 38
Mikor apa hazajön 110
Mosolyogj! 128
Olyan jó, ha segítünk 108
Úgy ragyogok 84
Válaszd a jót! 82

természet (*lásd* ötödik rész: Játékos dalok és tevékenységek)

tisztaság (*lásd* erkölcsösség)

tisztelet
Bátran tégy mindig jót! 80
Ó, légy igaz! 81

tiszteletadás (*lásd még* csend)
Áhítatos leszek 13
Áhítatot mutatok 10
Áhítattal, csendesen 11
Az áhítat szeretet 12

tized
A tizedem 141

ünnepek (*lásd* húsvét, karácsony)

útmutatás (*lásd még* fohászénekek; parancsolatok; Szentlélek; vezetők, énekek a ~-ért)
A Szentlélek 56
Érzem, Jézus szeret 42
Hol szívből szeretjük egymást 76
Isten gyermeke vagyok 2
Isten szent tervét követem 86
Jézus a mi barátunk 37
Kövesd a prófétát! 58
Mondd, jó Uram 75
Ó, légy igaz! 81
Olvass, elmélkedj, imádkozz! 66
Taníts jó Atyám fényében járnom 70

választás
A Szentlélek 56
Bátran tégy mindig jót! 80
Én Jézust fogom követni 40
Isten szent tervét követem 86
Más-más minden csillag 146
Nefi bátorsága 64
Taníts jó Atyám fényében járnom 70
Válaszd a jót! 82

vasárnap (*lásd* sabbat)

vezetők, énekek a ~ért (*lásd még* tanárok)
Elhívottak 94
Mondd, jó Uram 75
Taníts jó Atyám fényében járnom 70

világméretű egyház
A világ gyermekei 4
Hirdetjük igazságát 92

Címek és első sorok

Ebben a tárgymutatóban az énekek címe vastag betűkkel lett szedve. A tárgymutató tartalmazza továbbá az énekek – vékonyabb betűkkel szedett – első sorát is, ami segíthet rátalálni a keresett énekre.

„Adj!" – szólt a kis patak 116
A bölcs ember sziklára épített 132
A bölcs és a bolond ember 132
A fiú, akit ma látsz 88
A földön van egy családom 98
A hit 50
A keresztelés 54
A legdrágább szó 106
A Mormon könyve 63
A nagymamám 112
A pionír kisgyermekek 137
A pionírok éneke 136
A prófétánk így szól hozzád 81
A Szentlélek 56
A szeretet szól 102
A tizedem 141
A világ gyermekei 4
A világ oly csodás! 123
Áhítatos leszek 13
Áhítatot mutatok 10
Áhítattal, csendesen 11
Ahogy szerettem 74
Aludj el, aludj el, én kicsinyem 28
Amíg kicsi vagyok 14
Amikor megkeresztelkedtem 53
Amikor újra eljön 46
Anya, mesélj 144
Anya, szeretlek 107
Anyu, én úgy szeretem 108
Apu a legjobb barátom 111
Atyám szeret engem 16
Az áhítat szeretet 12
Az aranylemezek 61
Az Elemi színei 131
Az Úr bátor szolgákat keres 85
Az Úr elküldte Nefit a rézlemezekért 64
Az Úr ösvényét járva 72
Az Urat keresem 67
Az utolsó napi próféták 140
Az Utolsó Napok Szentjeinek Jézus Krisztus Egyháza tagja vagyok 48
Bátor leszek 85
Bátran tégy mindig jót! 80
Bízom, elhívnak misszióba 91
Boldog születésnapot! 134
Családi ima 101
Családtörténet 100
Családunk együtt élhet örökre 98
Csodás ajándék az én életem 86
Dal Krisztus születéséről 32
Dalolni mindig jó dolog 129
De jó dolog! 129
Dúdolj egy dalt 114
Egy boldog család 104
Egy dal mindig vidám és jó dolog 124
Egy gyermek imája 6
Egy messzi jászolban 26
Egy nagy puszit adsz 112
Egy pionír az út során 136
Egy tavaszi napon 57
Egy templom a hajlékom 73
Egykor Jézus is gyermek volt 34
Egyszer rég egy istállóban 25
Elfordul a fejem 127
Elhívottak 94
Eljött hát végre a legszebb hónap! 32
Első és második Nefi 63
Én Jézust fogom követni 40
Én nagyon szeretem olvasni 66
Én szót fogadok 71
Érzem, Jézus szeret 42
Eső csepeg mindenre 117
Fej, vállak, térd és láb 129
Fejed hajtsd le 18
Fejed hajtsd le, szemed hunyd be 18
Felkészülten állok 88
Fontos nékem a családtörténet 100
Füledbe súgom én azt a szót 106
Gyere és énekelj! 124
Ha családom letérdel 102
Ha egy komor arcot látsz 128
Ha járom a rétet 109
Ha kizöldül minden, és itt a nyár 120
Ha meghallom a kismadár dalát 16
Ha mindenkihez kedves leszel 83
Ha nem úgy jársz, mint a többiek 78
Ha véget ér a nap 4
Hálaman serege 92
Hirdetjük igazságát 92
Hithű szülők, mint egykor Nefit 92
Hittel imádkozom 139
Hogy lehet őszinte az áhítatod 12
Hogyan adta át jó Atyánk 20
Hogyha jó a kedved 125
Hol szívből szeretjük egymást 76
Hozzád száll köszönetünk 15
Hurrá, születésnapod van 133
Hűvös éjben, csillagfényben 24
Isten gyermeke vagyok 2
Isten szent papsága 60
Isten szent tervét követem 86
Jézus a mi barátunk 37
Jézus elment Júdeába 54
Jézus feltámadt 44
Jézus így szólt: légy kedves 39
Jézus Krisztus egyháza 48
Jézusért napsugár lennék! 38
Jó Atyánk, Hozzád száll köszönetünk 15
Kedves barátom, így kívánok 134
Két kis kezem 126
Kicsiny magok alszanak 119
Kinéztem az ablakon, és mit láttam? 118
Kövesd a prófétát! 58
Kukorica pattog 118
Légy kedves! 39
Már gyermekként 67
Mária altatódala 28
Más-más minden csillag 146
Megígérte Jézus 56
Megköszönjük egészségünk 18
Megköszönjük, Urunk 18
Mennyei Atyám, ott vagy igazán? 6
Mennyország szívében 142
Mesélj most Jézusról 36
Mielőtt József útra kelt 22
Mikor anya szólít 71
Mikor apa hazajön 110
Mily jó lett volna ott lenni 35
Mindenkit szeress! 74
Mindig adj! 116
Mit csinálsz, ha itt a nyár? 120
Mondd, Jézus tényleg feltámadt? 45
Mondd, jó Uram 75
Mormon könyve ősi korok népeiről szól 62
Mosolyogj! 128
Mozog mindenem 127
Nagyon szeretem anyát 104
Nefi bátorsága 64
Nem kell kézikocsit húznod 138
Ó, bárcsak szolgálhatnék missziót! 90
Ó, gyermekem, ne sírj 30
Ó, légy igaz! 81
Ó, Mennyei Atyám, köszönöm 9
Ó, nézd, világunk mily csodás 122
Olvass, elmélkedj, imádkozz! 66
Oly gyönyörű a templom! 99
Oly jó, ha eső múltán 53
Olyan jó, ha segítünk 108
Ott voltak a föld mélyén 61
Ő az én kedves Fiam 143
Ő elküldte Fiát 20
Összegyűlünk egy szép körbe 101
Összekulcsolom szorosan 126
Próféta volt Ádám 58
Ragyogj! 96
Sámuel a kis Jézusról jövendöl 148
Segíts, jó Atyám 52
Szent fény ragyog a lelkemben 96
Szeretem jó Atyámat 13
Szia! Szia! Köszöntünk téged 130
Szombat napja különleges 105
Taníts jó Atyám fényében járnom 70
Tartsd meg a törvényt 68
Te is lehetsz pionír 138
Tégy mindig jót, állj ki bátran! 80
Történetek a Mormon könyvéből 62
Tudom jól, hogyan lehetek boldog 82
Tudom, hogy Atyám él 8
Úgy ragyogok 84
Úgy várom mindig nagypapát 113
Üdvözlőének 130
Válaszd a jót! 82
Veled megyek 78
Volt egy nagy hóember 121

AZ UTOLSÓ NAPOK
SZENTJEINEK
JÉZUS KRISZTUS
EGYHÁZA

HUNGARIAN
4 02348 31135 8
34831 135