ТОНГА ВАХАИ

ПРИМЕР В ТОНГА

Нэнси Харвард и Люси Стивенсон Ивелл
(Основано на реальных событиях)

Тонга состоит из почти 170 островов в Тихом океане.

Сегодня шестеро из десяти жителей Тонга – члены Церкви.

Тонга также называют «Дружественные острова».

Вахаи опустился на колени у кровати, чтобы помолиться. Наступил первый вечер его жизни в интернате. В одной комнате с ним жили еще много мальчиков. Других членов Церкви Иисуса Христа Святых последних дней, кроме него, там не было.

«Дорогой Небесный Отец», – мысленно начал молиться Вахаи. Но это было нелегко. Остальные мальчики громко разговаривали и смеялись.

«Эй, смотрите! – прокричал Акау, один из его одноклассников. – Да он молится!»

Вахаи стало не по себе, и он сжался в комок. Он знал, что Акау насмехается над ним, но притворился, будто ничего не слышал. Он продолжил молиться.

Когда Вахаи впервые услышал о Евангелии, его дедушке и бабушке тоже не понравилась Церковь. Вахаи ходил в Первоначальное общество с дядей или друзьями.

Когда ему исполнилось 12 лет, он решил принять крещение. Его дедушке и бабушке сначала это не понравилось, но потом бабушка сказала: «С этого моменты ты – член этой Церкви. Мы хотим, чтобы ты оставался верным».

Теперь, когда Вахаи приехал сюда на учебу, он был твердо намерен оставаться верным. Поэтому он продолжал молиться, даже когда остальные мальчики смеялись над ним.

Однажды вечером, когда Вахаи преклонил колени, он услышал кое-что новенькое.

«Эй, потише! Вахаи молится», – произнес чей-то голос.

Вахаи закончил свою молитву и открыл глаза.

На его кровати сидел Акау. «Для тебя это очень важно, да?»

Вахаи кивнул. «Очень».

После этого остальные мальчики вели себя тихо во время молитвы Вахаи. Вскоре Акау начал становиться на колени рядом с ним. К ним присоединились и другие мальчики. В итоге все мальчики в комнате каждый вечер начали преклонять колени в молитве вместе с Вахаи.

Вахаи чувствовал себя счастливым. Дома у него никогда не бывало семейной молитвы. А теперь он мог молиться вместе со своими одноклассниками!

Вахаи и его жена Села стали первой супружеской парой, запечатанной в храме в Гамильтоне, Новая Зеландия.

Он служил президентом храма в Нукуалофа, Тонга.

Он работал учителем в колледже «Лиахона» – принадлежавшей Церкви средней школе на Тонга.

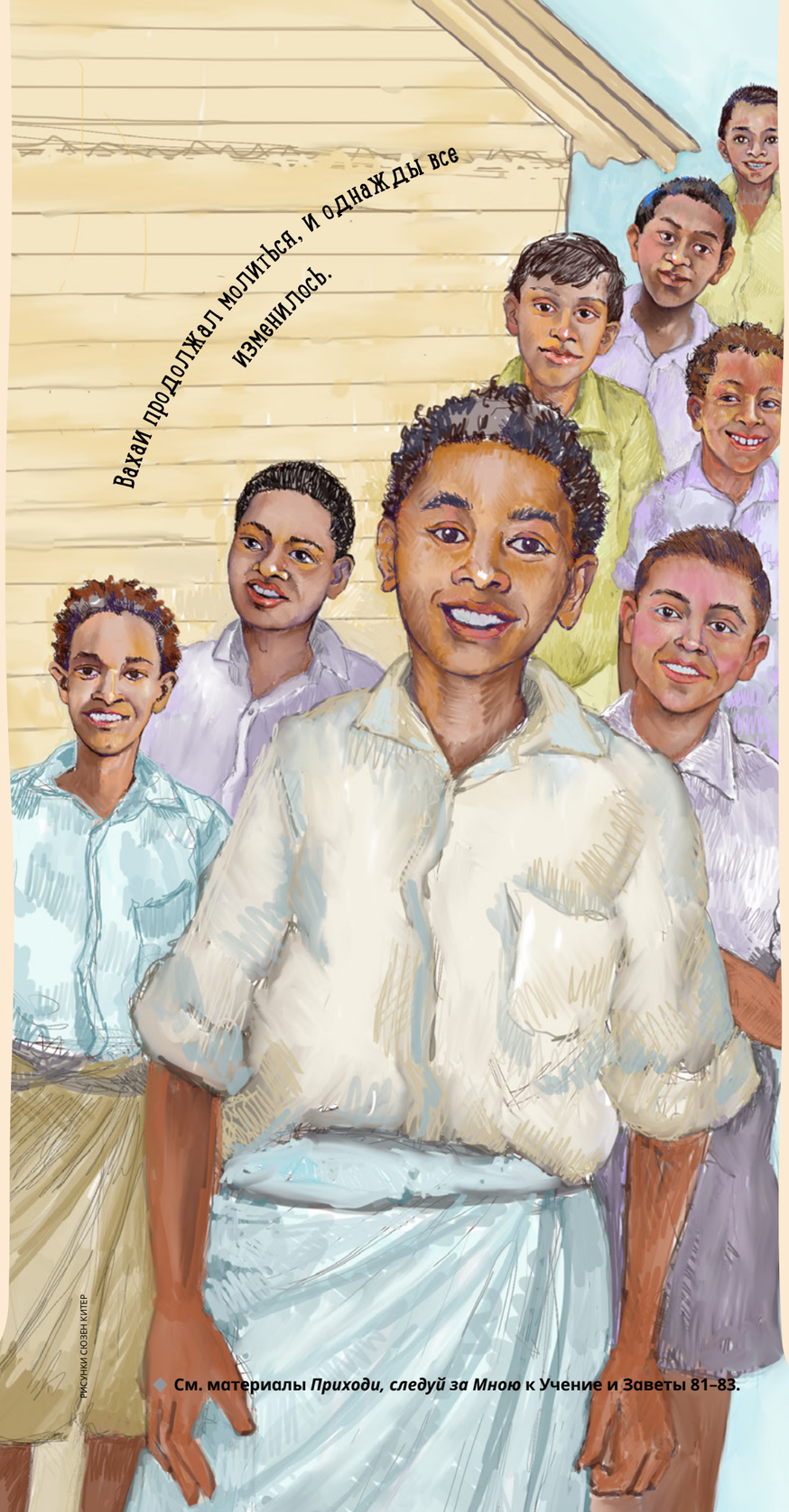

РИСУНКИ СЮЗЕН КИТЕР

Однажды у Вахаи возникла идея. Приближалось серьезное церковное собрание. Он мог пригласить туда своих друзей!

После молитвы Вахаи рассказал всем о собрании. «Это называется конференцией округа, – объяснил он. – Люди приходят туда, чтобы узнать об Иисусе. Вы все тоже можете туда пойти, если хотите!»

Поскольку для того, чтобы посетить собрание, нужно было уйти с территории школы, каждому юноше полагалось подписать особый документ, чтобы получить разрешение. Увидев этот документ, Вахаи сильно удивился. В списке насчитывалось 77 имен!

На душе у Вахаи было тепло, когда он сидел в одном ряду со своими одноклассниками и слушал выступления на конференции. Акау и еще несколько человек, должно быть, тоже ощущали такое тепло в сердце. К моменту завершения конференции семеро из них захотели принять крещение!

В тот вечер после молитвы с друзьями Вахаи произнес личную молитву. *«Благодарю Тебя, что благословляешь меня хорошими друзьями,* – сказал он Небесному Отцу. – *И помогаешь мне показывать хороший пример».* ●

Авторы живут в Ваикато, Новая Зеландия, и в штате Юта, США.

См. материалы *Приходи, следуй за Мною* к Учение и Заветы 81–83.