TE UPUTUA e TE E‘A

Te tuu nei te mau oro‘a e te mau fafauraa o te autahu‘araa ia tatou i ni‘a i te e‘a o te ora mure, e na te reira atoa e haamaitai mai ia tatou i te puai tei titauhia, i teie nei.

Te imi pauroa nei tatou i te ora mure ore, oia ho‘i te faaoraraa e te faateiteiraa i roto i te faito teitei roa a‘e o te basileia tiretiera, i reira tatou e ora ai ei utuafare i mua i te aro o te Metua i te Ao ra.

Taa ê noa’tu te faaroo ia Iesu Mesia e te tatarahapa, te faati‘a nei te mau oro‘a e te mau fafauraa o te autahu‘araa ia tatou ia tomo i ni‘a i te e‘a e arata‘i nei i te ora mure ore. Noa’tu to outou taime tomoraa i ni‘a i teie e‘a e aore râ te vahi tei reira outou—noa’tu ua fanauhia outou i roto i te Ekalesia e aore râ ua faafariuhia outou i muri iho, noa’tu ua vai itoito noa outou i to outou oraraa taatoa e aore râ no ho‘i noa mai nei outou i roto i te Ekalesia—e nehenehe ta outou e haere i ni‘a i teie e‘a ia tutonu outou i ni‘a i ta outou mau fafauraa e te mea ta outou e nehenehe e rave no te farii e no te haapa‘o i te reira.

E e mea faufaa atoa ia ite e, eita te mau oro‘a e te mau fafauraa no te autahu‘araa e pûpû noa mai i te parau fafau no te hoê ananahi hanahana. Te horo‘a atoa nei te reira ia tatou i te puai, te tamahanahana e te patururaa e titauhia nei e tatou, i teie nei, no te pee i teie e‘a e no te faaoroma‘i i roto i te parau ti‘a e tae noa’tu i te hopea. ■

TE E‘A E ARATA‘I I TE ORA MURE ORE (FAAOROMA‘I E TAE NOA’TU I TE HOPEA)

Hi‘o 2 Nephi 31

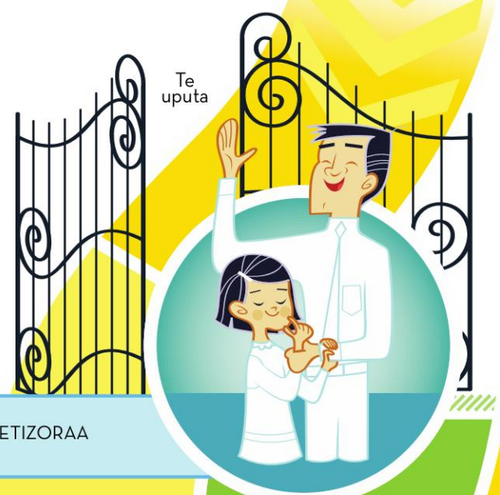

BAPETIZORAA

Te oro‘a mo‘a—te faaapîraa i te fafauraa no te bapetizoraa, i te mau hepetoma atoa

TE HORO‘ARAA I TE VARUA MAITAI

TE MAU ORO‘A E TE MAU FAFAURAA TUMU

TE MAU ORO‘A FAAAPÎ E TE MAU ORO‘A HAAPUAI

Te haamaitairaa paterearreha—te arata‘iraa taa ê no te taata iho e te mau haamaitairaa fafauhia

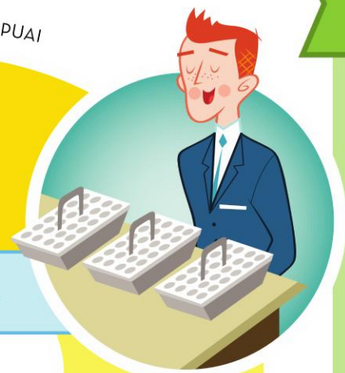

TE HORO‘ARAA E TE FAATORO‘ARAA I TE AUTAHU‘ARAA (NO TE FEIA APÎ TAMAROA)

ORO‘A HIERO

Te haamaitairaa i te feia ma‘i—te tauturu e te faaoraraa i te ma‘i

TAATIRAA HIERO

Haamaitairaa a te metua tane e te tahi atu mau haamaitairaa tamahanahanaraa e parau-a‘o-raa—te hau e te arata‘iraa e titauhia

FAAHOHO‘ARAA NA BRYAN BEACH

TE MAU TAUTURURAA I NI‘A I TE E‘A

Te mau papa‘iraa moa—te arata‘iraa e te mau parau a‘o tei fariihia ei tuhaa no te fafauraa i rotopu i te Atua e To‘na taata (hi‘o PH&PF 84:57)

Te pure— « Te pûpû nei [te Fatu] ia tatou i te fafauraa no te ‘haamana‘o noa la‘na’ e te faaararaa ia ‘pure tamau noa’ ia tuu tatou i to tatou ti‘aturiraa i ni‘a la‘na, to tatou paruru tootahi » (Peresideni Henry B. Eyring, tauturu matamua i roto i te Peresideniraa Matamua, « Always », *Ensign,* Atopa 1999, 9).

Te taviniraa—te rave-faaoti-raa i ta tatou mau fafauraa na roto i te taviniraa i te Atua e Ta‘na mau tamarii, mai te mau piiraa, te ohipa hiero e te aamu utuafare, te faaiteraa i te evanelia, te taviniraa ei misionare rave tamau

Te tatarahapa—te haamana‘oraa i ta tatou mau fafauraa e te haafatataraa i te Faaora, i te taime ua haere ê atu tatou, i te tahi mau taime, titauhia te tauturu a te feia faatere

« Na te mana o te autahu‘araa i roto i te Ekalesia e faafana‘o i te mau oro‘a mo‘a e te mau fafauraa **e taamu i te mau utuafare** e e faati‘a atoa ho‘i ia tatou tata‘itahi **ia ho‘i atu i te Atua te Metua e ia Iesu Mesia** i roto i te basileia tiretiera. E hopoi mai teie mau oro‘a i te hau no te mea e mau fafauraa te reira i te Fatu ra ».

Elder Quentin L. Cook no te Pûpû no te Tino Ahuru Ma Piti Aposetolo, « Te hau i roto ia tatou: Te utu‘a no te parau-ti‘a », *Ensign* e aore râ *Liahona,* Me 2013, 34.

« Na te faaearaa i ni‘a i te e‘a evanelia o te mau fafauraa e te faaueraa e te mau oro‘a e **paruru** ia tatou e e **faaineine** ia tatou ia rave i te ohipa a te Atua i roto i teie nei ao ».

Elder Robert D. Hales no te Pûpû no te Tino Ahuru Ma Piti Aposetolo, « Ti‘a mau papû i te mau vahi mo‘a ra », *Ensign* e aore râ *Liahona,* Me 2013, 49.

« A amui ti‘amâ ai outou i roto i te mau oro‘a o te autahu‘araa, e horo‘a mai te Fatu ia outou i **te puai rahi a‘e, te hau [rahi a‘e] e te hi‘oraa mure ore [rahi a‘e].”**

Elder Neil L. Andersen no te Pûpû no te Tino Ahuru Ma Piti Aposetolo, « Te mana i roto i te autahu‘araa », *Ensign* e aore râ *Liahona,* Novema 2013, 95.

TE ORA MURE ORE (TE BASILEIA TIRETIERA E TE UTUAFARE)