GRACIAS A JOSÉ SMITH CONOCEMOS ALGUNAS COSAS ACERCA DEL LIBRO DE APOCALIPSIS

Debido a la luz adicional que se reveló por medio de José Smith, podemos entender mejor el tema del Apocalipsis en cuanto a la victoria de Cristo y Sus santos sobre el diablo y el mundo.

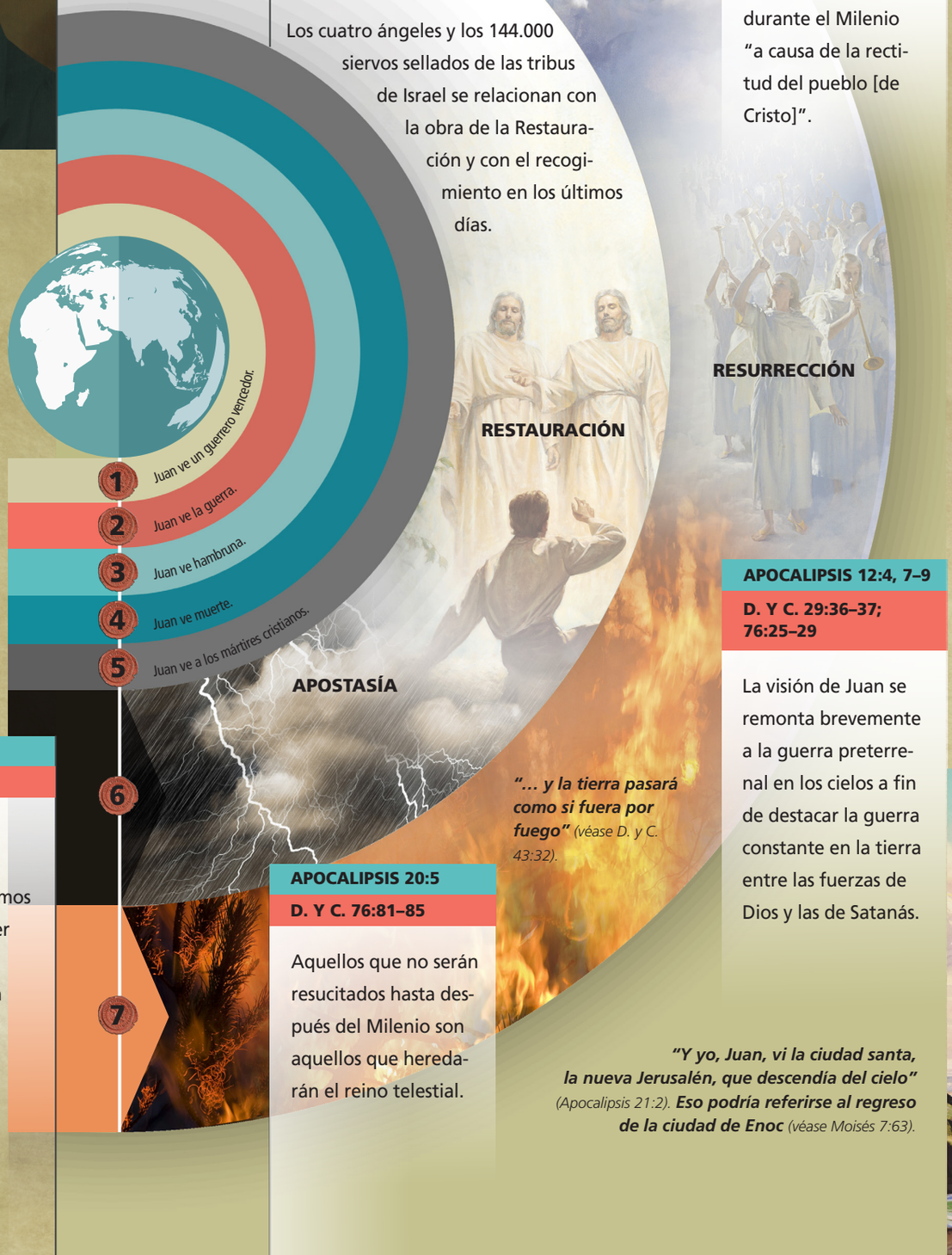

Después de que se abra el séptimo sello, Cristo regresará y los inicuos serán destruidos.

La tierra será purificada y dará comienzo el Milenio *(véase D. y C. 88:89–110).*

APOCALIPSIS 7:1–8
D. Y C. 77:8–11

Los cuatro ángeles y los 144.000 siervos sellados de las tribus de Israel se relacionan con la obra de la Restauración y con el recogimiento en los últimos días.

APOCALIPSIS 20:2
1 NEFI 22:26

Satanás será atado durante el Milenio "a causa de la rectitud del pueblo [de Cristo]".

APOCALIPSIS 12:4, 7–9
D. Y C. 29:36–37; 76:25–29

La visión de Juan se remonta brevemente a la guerra preterrenal en los cielos a fin de destacar la guerra constante en la tierra entre las fuerzas de Dios y las de Satanás.

"… y la tierra pasará como si fuera por fuego" *(véase D. y C. 43:32).*

APOCALIPSIS 5–8
D. Y C. 77:6–7, 12

Los siete sellos representan siete períodos. Los últimos dos tienen que ver con nuestros días y los que vendrán después.

APOCALIPSIS 20:5
D. Y C. 76:81–85

Aquellos que no serán resucitados hasta después del Milenio son aquellos que heredarán el reino telestial.

"Y yo, Juan, vi la ciudad santa, la nueva Jerusalén, que descendía del cielo" *(Apocalipsis 21:2).* ***Eso podría referirse al regreso de la ciudad de Enoc*** *(véase Moisés 7:63).*

APOCALIPSIS 20:11–13
D. Y C. 128:6–7

Los libros (en la tierra y en el cielo) a partir de los cuales los hombres serán juzgados según sus obras incluyen anales relacionados con la salvación de los muertos.

APOCALIPSIS 17:5
1 NEFI 13:6; 14:10

La entidad que Juan dio a conocer como "Babilonia la grande, la madre de las rameras y de las abominaciones", es la iglesia del diablo. Esa iglesia abarca todas las fuerzas que se oponen a Jesucristo, a Su evangelio y a Su Iglesia, porque hay solo dos iglesias: la Iglesia del Cordero de Dios y la iglesia del diablo.

JOSÉ SMITH, CORTESÍA DE LOS ARCHIVOS DE LA COMUNIDAD DE CRISTO, INDEPENDENCE, MISURI; PROHIBIDA SU REPRODUCCIÓN; *JUAN EN PATMOS VIENDO LA CIUDAD SANTA* © PROVIDENCE COLLECTION; *DETALLE DE LA SEGUNDA VENIDA, POR HARRY ANDERSON; DETALLE DE LA PRIMERA VISIÓN,* POR DEL PARSON; OTRAS IMÁGENES © ISTOCK/THINKSTOCK.