ចម្លើយមកពីសាវក

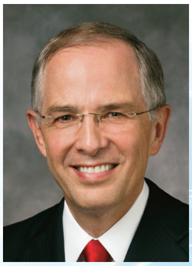

តើយើងសន្យាអ្វីខ្លះនៅពេលធ្វើពិធីបុណ្យជ្រមុជទឹក ?

ដោយ អែលឌើរ នែល អិល អាន់ឌើរសិន

ក្នុងកូរ៉ុមនៃពួកសាវកដប់ពីរនាក់

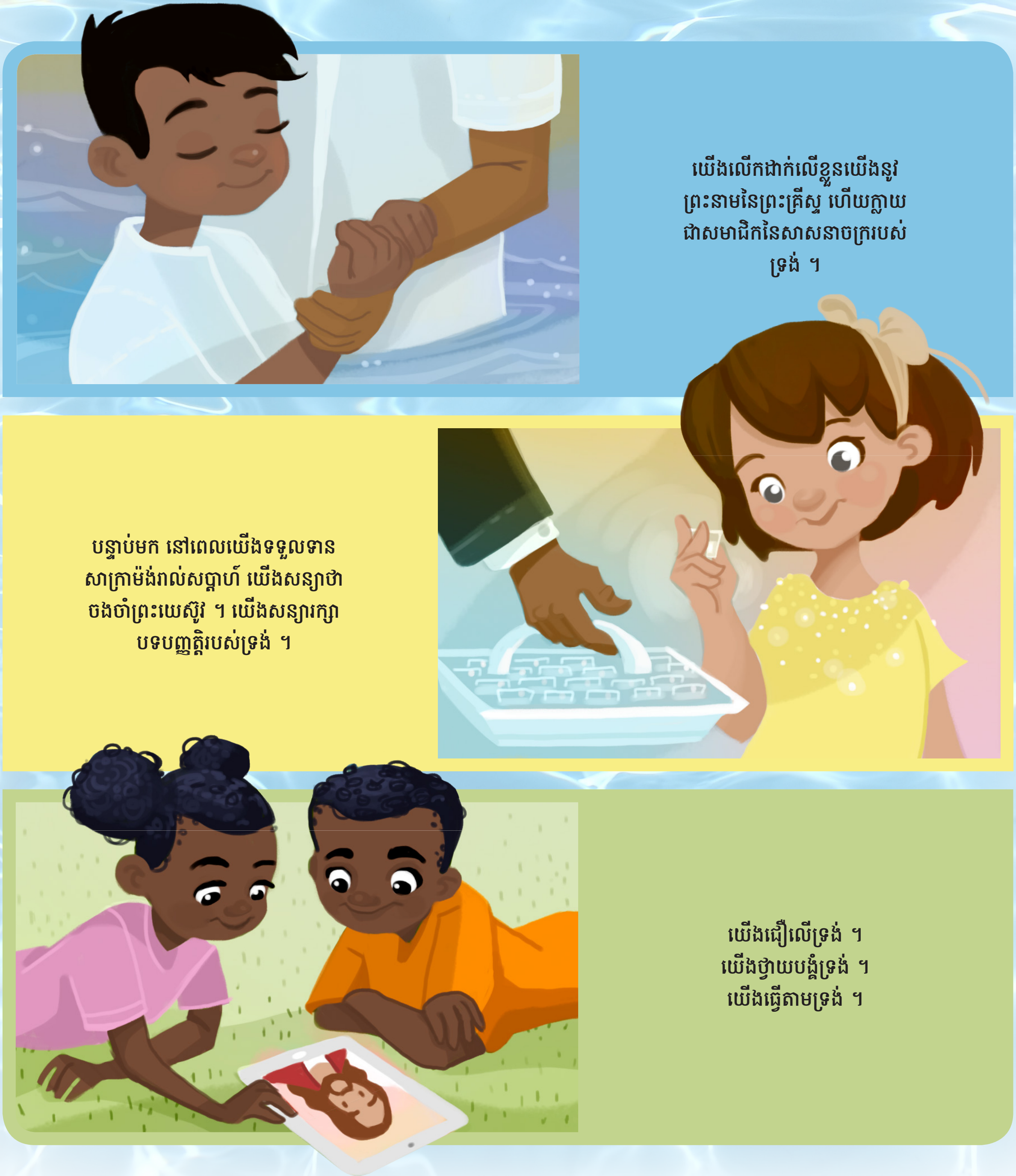

យើងលើកដាក់លើខ្លួនយើងនូវព្រះនាមនៃព្រះគ្រីស្ទ ហើយក្លាយជាសមាជិកនៃសាសនាចក្ររបស់ទ្រង់ ។

បន្ទាប់មក នៅពេលយើងទទួលទានសាក្រាម៉ង់រាល់សប្ដាហ៍ យើងសន្យាថាចងចាំព្រះយេស៊ូវ ។ យើងសន្យារក្សាបទបញ្ញត្តិរបស់ទ្រង់ ។

យើងជឿលើទ្រង់ ។
យើងថ្វាយបង្គំទ្រង់ ។
យើងធ្វើតាមទ្រង់ ។

ដកស្រង់ចេញពី « Thy Kingdom Come » Liahona *ខែ ឧសភា ឆ្នាំ ២០១៥ ទំព័រ ១១៩–១២៣ ។*

រូបគំនូរដោយ ហ្គូលី ហ៊ុបប៊ើត ; រូបថតទឹក ដោយ ISTOCK/THINKSTOCK