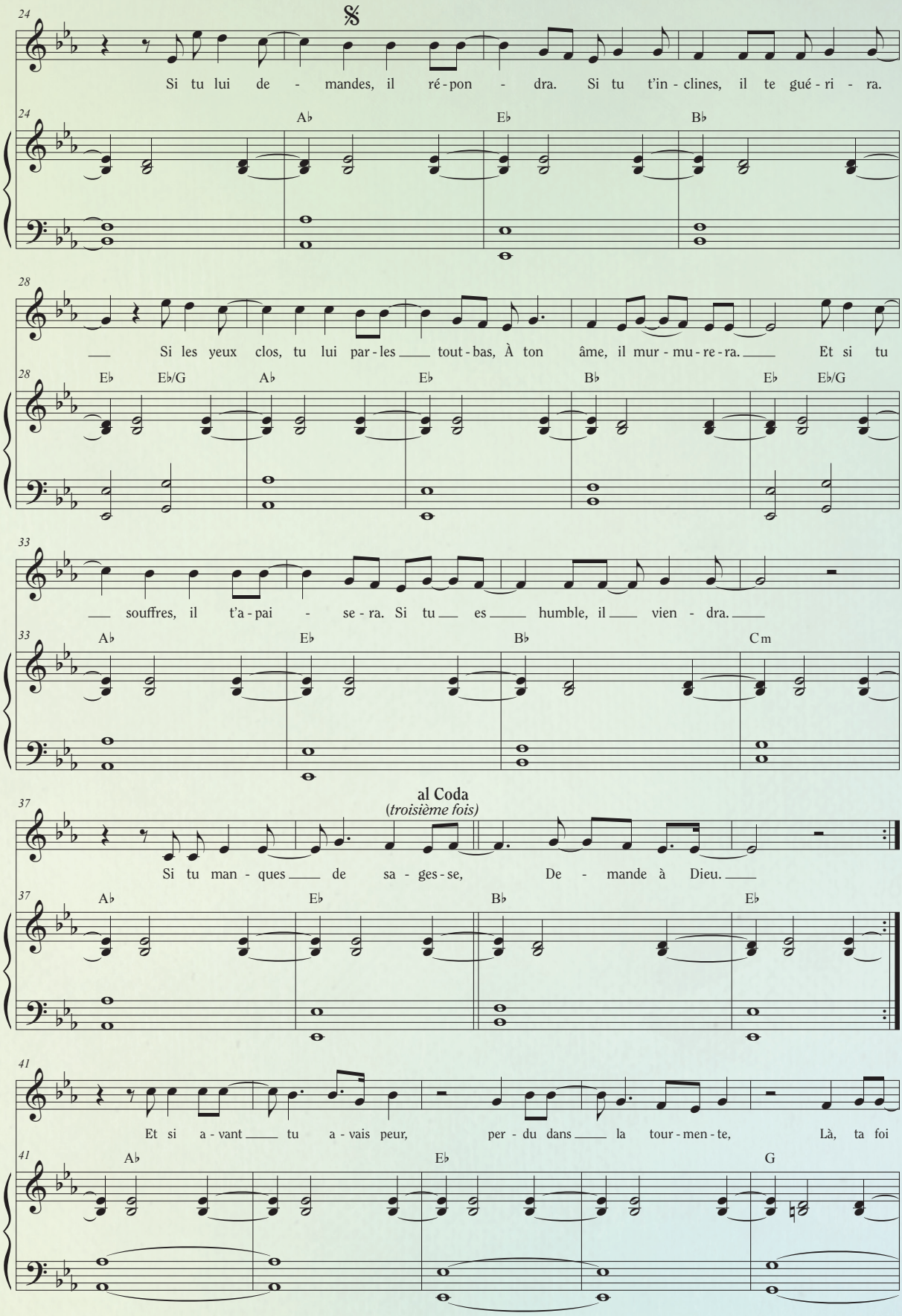
24
Si tu lui de - mandes, il ré - pon - dra. Si tu t'in - clines, il te gué - ri - ra.
Ab Eb Bb
28
Si les yeux clos, tu lui par - les tout - bas, À ton âme, il mur - mu - re - ra. Et si tu
Eb Eb/G Ab Eb Bb Eb Eb/G
33
souffres, il t'a - pai - se - ra. Si tu es humble, il vien - dra.
Ab Eb Bb Cm
37
al Coda
(troisième fois)
Si tu man - ques de sa - ges - se, De - mande à Dieu.
Ab Eb Bb Eb
41
Et si a - vant tu a - vais peur, per - du dans la tour - men - te, Là, ta foi
Ab Eb G