# 来，来归向祂

词：史蒂芬·琼斯
曲：麦可·穆迪

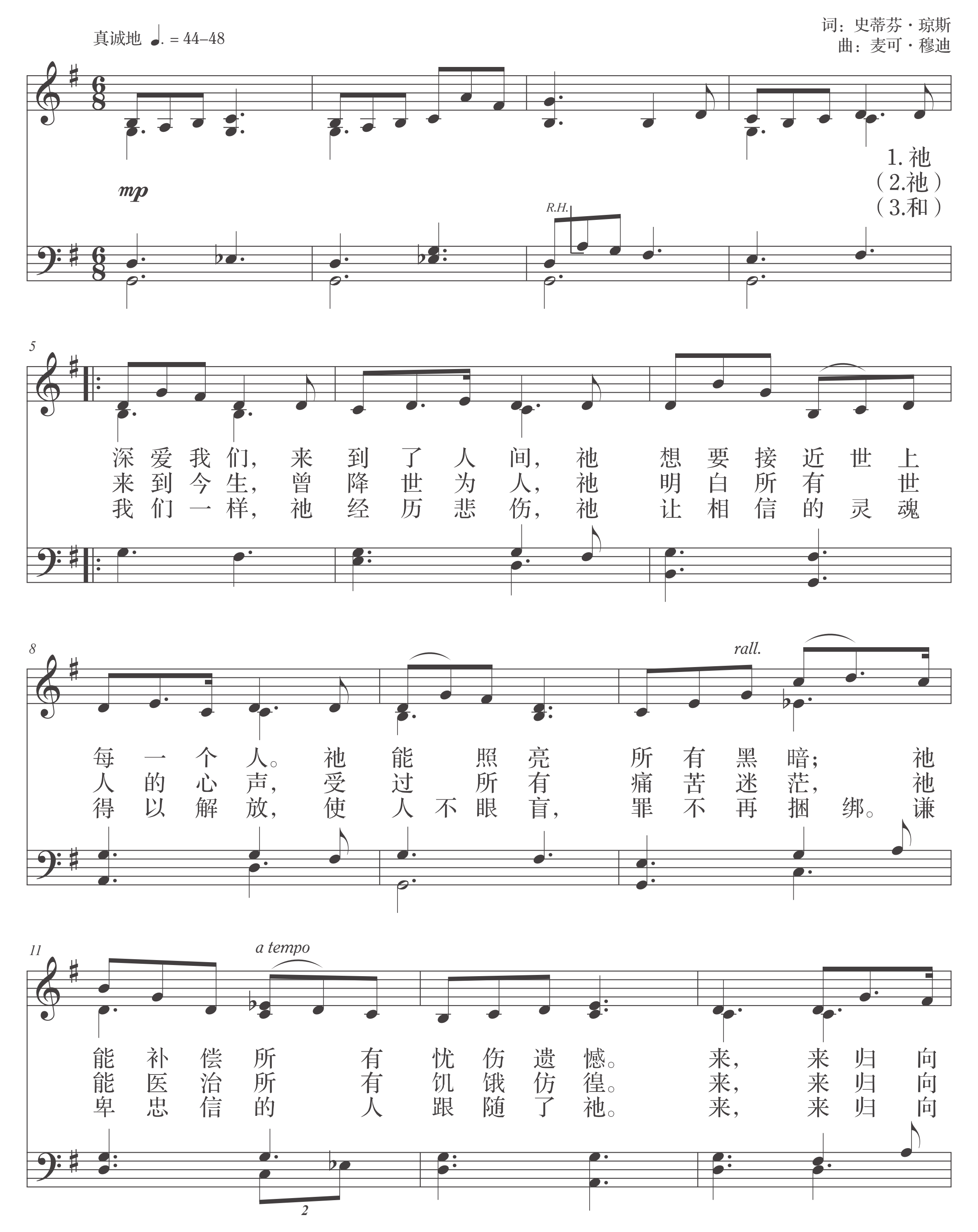
真诚地 ♩. = 44–48
mp
R.H.
1. 祂
（2.祂）
（3.和）
5
深爱我们，来到了人间，祂想要接近世上
来到今生，曾降世为人，祂明白所有世
我们一样，祂经历悲伤，祂让相信的灵魂
8
rall.
每一个人。祂能照亮所有黑暗；祂
人的心声，受过所有痛苦迷茫，祂
得以解放，使人不眼盲，罪不再捆绑。谦
11
a tempo
能补偿所有忧伤遗憾。来，来归向
能医治所有饥饿彷徨。来，来归向
卑忠信的人跟随了祂。来，来归向
2

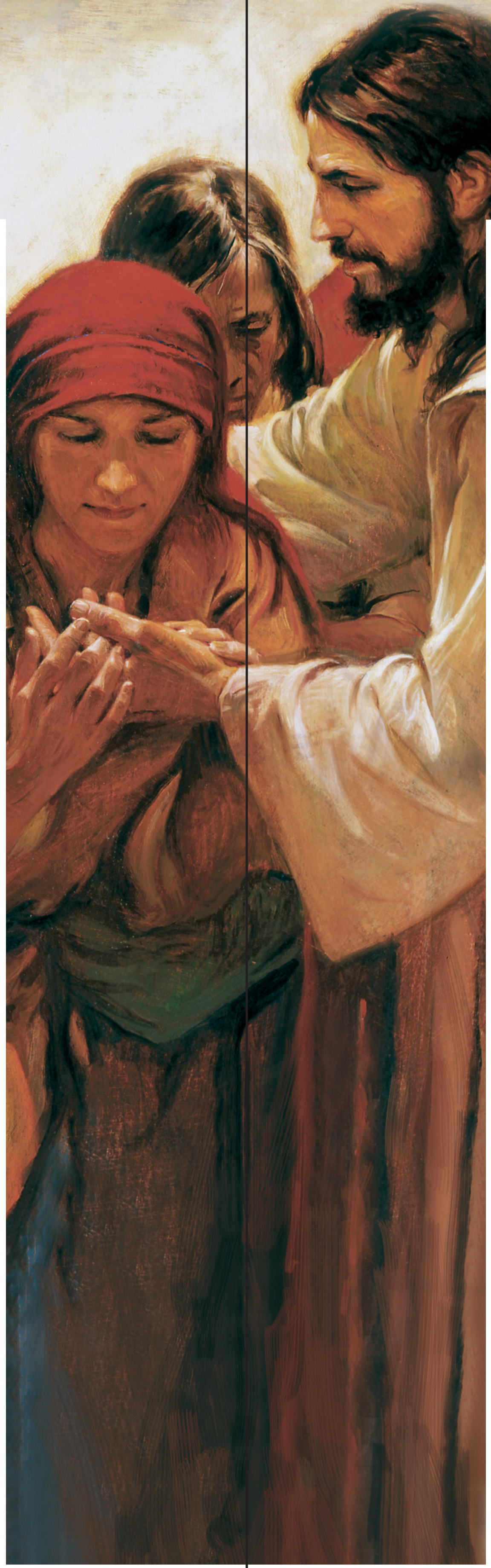

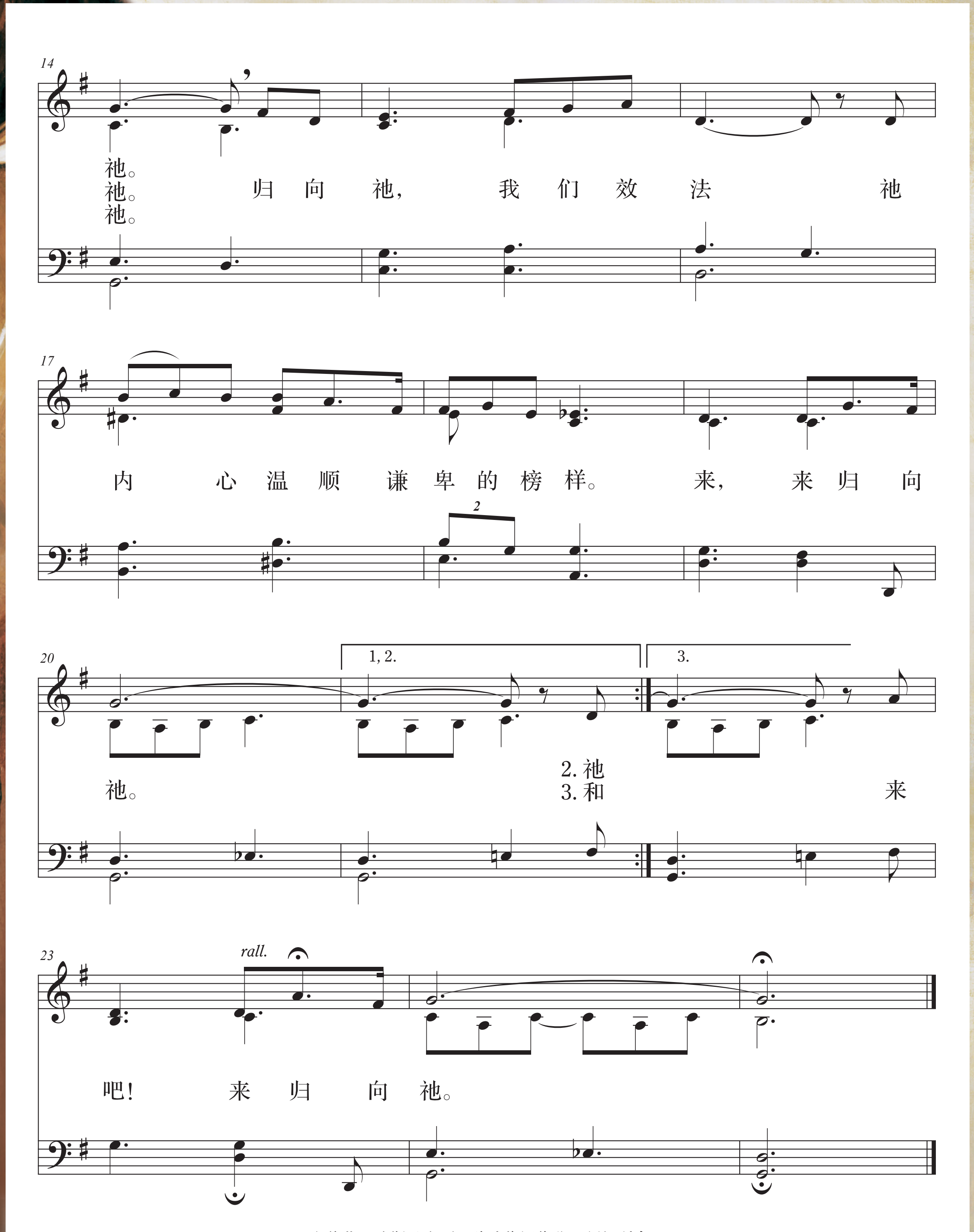
14
祂。
祂。
祂。
归向祂，我们效法祂
17
内心温顺谦卑的榜样。来，来归向
2
20
1, 2.
3.
祂。
2. 祂
3. 和
来
23
rall.
吧！来归向祂。

© 2016 史蒂芬·琼斯及麦可·穆迪作词作曲。版权所有。
本曲可复印，供教会或家庭于偶发之非商业性质演出时使用。

一个一个地（局部图），瓦特·雷恩绘，教会历史博物馆惠予提供