

'Aukai ma'a ha Palōfita

*Na'e 'ofa 'a Silioti 'ia Palesiteni Kimipolo.
Na'a ne faka'amu ke ne mo'ui lelei.*

Fai 'e Rebecca J. Carlson

Makatu'unga 'i ha talanoa mo'oni

"Ke ke fafanga homau laumāliē, fakafonu homau lotó, pea tāpuekina 'emau 'aukai, 'oku mau kole" (Hymns, no. 138).

Na'e hoko 'a e talanoa ko 'eni 'i Tonga 'i he 1981.

I he tuku 'a e akó na'e lue 'a Silioti ki 'api 'o fakalaka atu 'i he 'ulu lesí mo e 'ulu mango momohó. 'I he'ene sio ki he fua'i 'akaú, na'a ne manatu'i 'ene fiekaia. Na'a ne toe manatu'i foki ko ha 'aho makehe 'eni. Ko e 'aho ní na'e 'aukai ai e tokotaha kotoa pē 'i hono siteiki 'i Tongá ma'a e palōfita ko Palesiteni Sipenisā W. Kimipoló. Na'e puke 'a e palōfita pea na'e fie ma'u ke tafa ia. 'E fakataha 'a e siteiki he poó ni ke lotu mo vete 'enau 'aukai.

'I he taimi na'e a'u ai 'a Silioti ki 'api, na'a ne nāmu'i 'a e me'akai na'e ta'o 'i he 'umú. Na'e lea hono keté he'ene fiekaia. Na'e fiefia 'a Silioti 'i he'ene matu'otu'a fe'unga ke 'aukai, ka na'e faingata'a ange e 'aukai 'i he 'aho akó 'i he 'aukai he 'aho Sāpaté.

Na'e feinga 'a Silioti ke fakangaloki 'ene fiekaia. Na'a ne ma'u ha va'a fefie pea na'a ne tafi e 'ū la'i'akau na'e fakaveve 'i he lalo mei lahi na'a ne fakamalumu e loto 'ata'ataa.

Na'e fakakaukau 'a Silioti 'i he'ene fanofano hono nimá hili 'ene ngāué, "E mahino pē ki he Tamai Hēvaní kapau te u inu ha ki'i me'i vai si'isi'i pē." Ka na'a ne fakakaukau ki he'ene

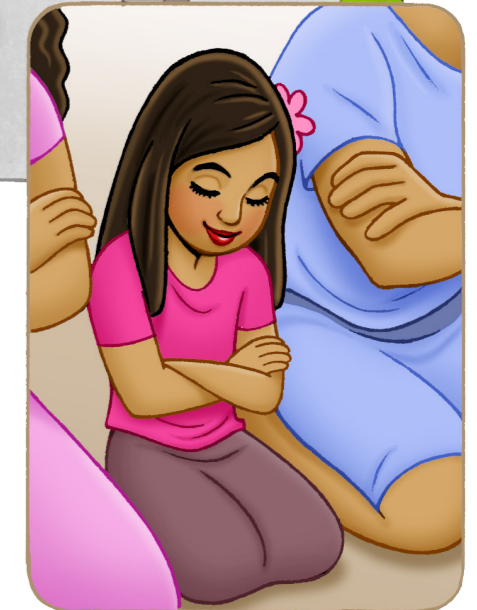
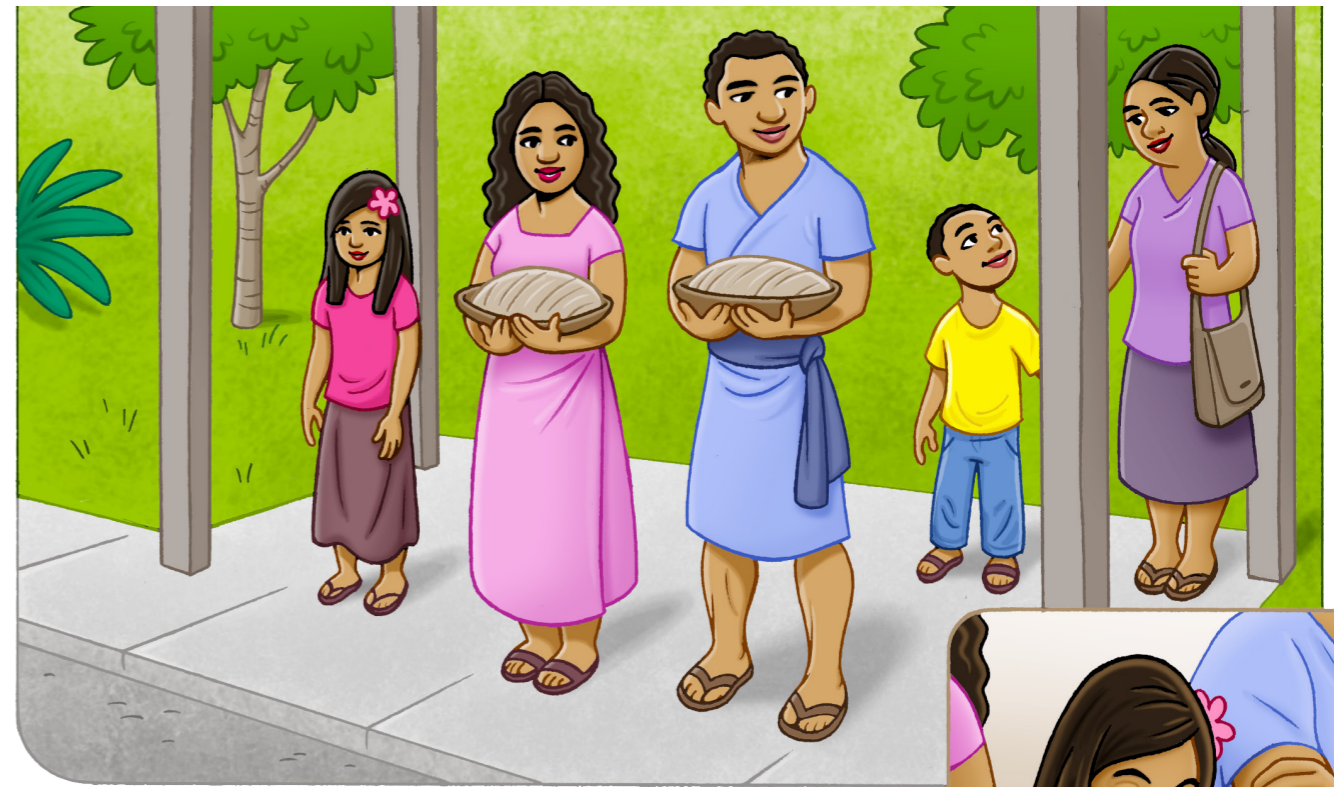

'ofa lahi 'ia Palesiteni Kimipoló. Na'a ne faka'amu ke toe mo'ui lelei pē 'a e palōfita. Na'a ne fakakaukau leva ke ne toe tatali pē.

Na'e tangutu hifo 'a Silioti 'i he fakafaletoló pea 'olunga hono 'ulú ki he funga 'o 'ene fa'eé. Na'a ne fu'u hela'ia 'aupito.

Na'e pehē ange he Fine'eikí, "Te ke lava pē 'o vete ho'o 'aukai, 'o ka ke ka fie fai ia."

Na'e pehē ange 'e Silioti, "Ka 'oku ou fie 'aukai pē au. Te u lava 'i pē ia 'e au."

'I he foki mai e Tangata'eikí mei he ngāué, na'e tokoni 'a e fāmilí ki hono fuke e 'umú. Na'a nau hiko 'a e lū puaká, iká mo e mei lolo'i na'e ta'ó. Hili iá na'a nau 'ufi-ufi'i leva e me'akai 'aki e kongá tupenu pea nau ó mo ia 'o tali pasi he ve'ehala.

hala tokakoví na'a ne nāmu'i e namu ifo 'a e me'akai.

Na'e a'u 'a e pasí ki he fale lotú kuo fakapo'uli. 'I he loto fale lotú, na'e tū'ulutui fakataha 'a Silioti mo

hono fāmilí mo e kāingalotu tokolahi 'o e Siasi 'o Sīsū Kalaisi 'o e Kau Mā'oní'oni 'i he Ngaahi 'Aho Kimui Ní.

Na'e lotu fakalongolongo pē 'a Silioti 'i hono lotó lolotonga e lotú, "Kātaki fakamo'ui 'a Palesiteni Kimipolo ke ne toe mo'ui lelei." Na'a ne 'ilo'i na'e lotua 'e he tokotaha kotoa pē 'a e me'a tatau. Na'a ne ongo'i ha ongo'i nonga 'iate ia 'e mo'ui lelei pē 'a Palesiteni Kimipolo.

'I he taimi na'e 'ā'a hake ai hono matá na'a ne sio 'oku tangi 'a e ni'ihí 'i hono tafa'akí. Na'a ne 'aukai fakataha mo e kakai kotoa ko 'eni. Na'e faingata'a ia, ka na'a ne lava 'i ia!

Na'e mo'ui 'a Palesiteni Kimipolo hili hono tafá pe na'e hoko atu 'ene fua fatongiá 'i ha toe ta'u 'e fā makehe. ■

'Oku nofo e tokotaha na'a ne fa'ū 'i Hauai'i, USA.

KO E HĀ 'OKU TAU 'AUKAI AI MO LOTÚ?

"Oku ó fakataha pē 'a e 'aukai mo e lotú. Ko e taimi ko ia 'oku tau 'aukai ai pea tau lotu 'i he tu'i, 'oku tau ongo-ingofua ai e ngaahi tali ki he'etau lotú pea mo e tāpuaki mei he 'Eikí."

Malanga 'Aki 'Eku Ongoongolelei: Ko ha Fakahinohino ki he Ngāue Fakafaifekáu (2004), 92.

Na'a nau fetaulaki mo e ngaahi fāmilí kehe 'i he halá, na'a nau to'o me'akai mo kinautolu. Na'a nau talanoa fiefia 'i he'enu heka ki he pasí. Na'e tangutu 'a Silioti 'i he tafa'aki 'o e Fine'eikí. 'I he lele 'a e pasí 'i he

TĀ FAKATĀTA'Ā'E JARED BECKSTRAND