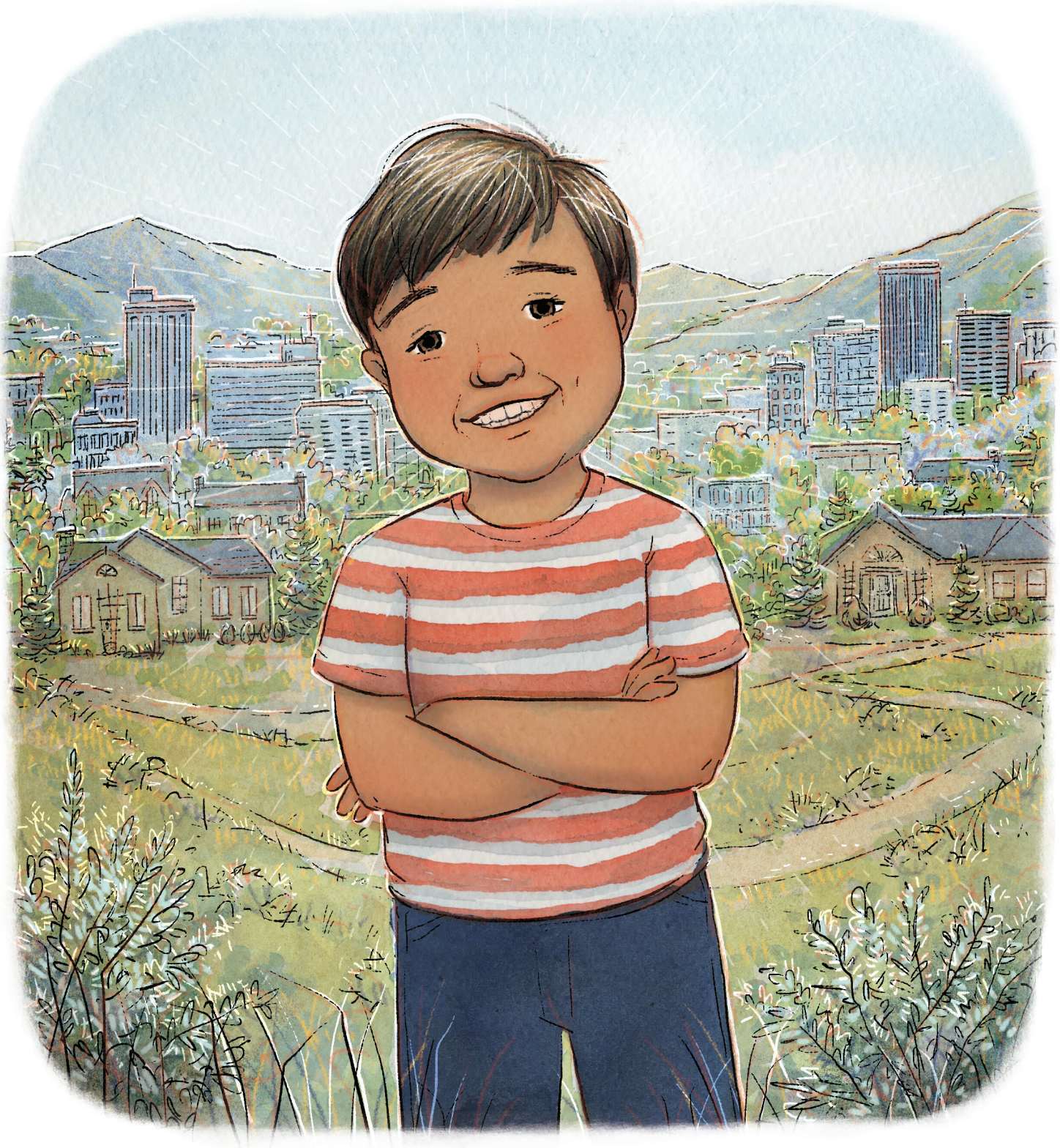

我們可以祈禱請求天父的幫助。我們可以勇敢，
鼓起勇氣，就像以斯帖一樣。■

*以斯帖記第 2～8 章。*