先驅者 瑪拉

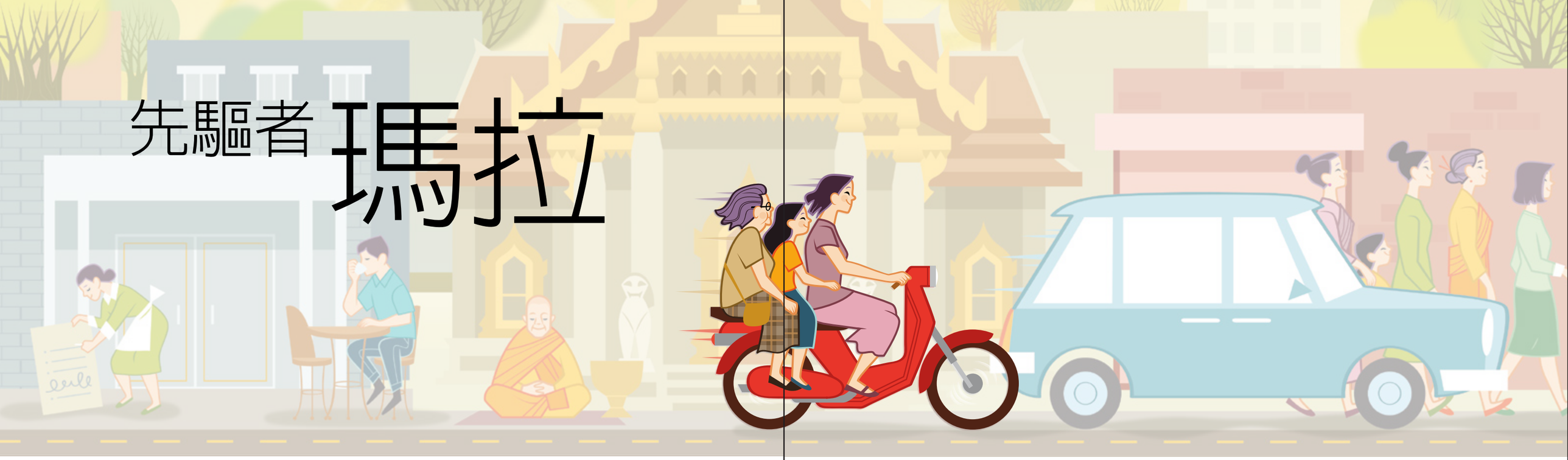

布萊恩．畢奇繪

潔西卡．拉森
（根據真實故事改寫）

2018年10月，柬埔寨，金邊

瑪拉扣好她的裙子，並看著鏡中的自己。在星期六穿著教會服裝感覺怪怪的，但這個星期六很特別，是總會大會啊！

「你很期待參加婦女大會嗎?」*Mak*（媽媽）問她。她快速但輕柔地梳著瑪拉的頭髮。「我希望你可以試著聽懂所有的演講。」

「好的！我希望他們會說先驅者的故事！」瑪拉最喜歡先驅者的故事。

「他們說不定會說，」*Mak*說。「你知道你的爸爸是一個先驅者嗎?」

瑪拉感到很困惑。她的爸爸從來沒有拉過手推車。

「爲什麼他是先驅者啊?」她問。

*Mak*對著窗戶，往河的方向點點頭。「他在那裡釣魚的時候遇到了傳教士。爸爸是他家裡第一個受洗的人，」*Mak*說。「所以他成了先驅者！我們現在去找你的祖母吧。」

Yiay（祖母）在前廳等著她們，瑪拉的家庭和她的祖父母都住在一起。瑪拉的父母有工作，在瑪拉放學後，*Yiay*會照顧她。現在Yiay站在機車旁邊，那是台載他們在大城市裡東奔西跑的電動大機車。

「教會在柬埔寨只有25年，」*Mak*一邊對瑪拉說，一邊打開門，把機車推到大街上。「所以我們都是先驅者。連你也是！。」

「我爲什麼是先驅者?」瑪拉坐上機車，邊想著這個問題。Mak騎著機車，*Yiay*坐在後面，而瑪拉坐在中間。瑪拉抱得緊緊的，三個人在擁擠的街道裡鑽來鑽去。

當他們經過一個餐館時，一陣茶香迎面飄來。這裡的每個人幾乎都會喝茶，但是瑪拉沒喝過，因爲她遵守智慧語。瑪拉咧嘴笑了。這是她算是先驅者的原因之一！

機車轉個彎，瑪拉看到一座*wat*，也就是佛教的寺廟。尖尖的紅色屋頂比其他建築還高。僧侶剃著光頭身穿橘色的袍子，坐在庭院裡研讀。

瑪拉知道柬埔寨的大多數人是佛教徒，他們不相信耶穌基督，但是瑪拉相信。「那是我算是先驅者的另一個原因，」瑪拉想著。而今天她有機會聆聽先知的話語！

小機車轉進教會的停車場，瑪拉看到很多婦女都抵達了。有些用走的，或騎機車，有些人則是搭*tuk tuk*車前來，*tuk tuk*車是由摩托車拖行的小車廂。許多婦女跟瑪拉一樣，穿著洋裝或素色的裙子。有些婦女穿著*sampots*，*sampots*是由色彩繽紛花紋絢麗的布料所做成的長裙。

瑪拉、*Mak*和Yiay與其他婦女坐在會堂裡。總會大會雖然在一個星期以前已經在美國猶他州鹽湖城舉行了，但是，今天柬埔寨的人民會觀看翻譯成高棉語的轉播。瑪拉在家中會說英語和高棉語，她在學校還學了法語。不過，許多柬埔寨人只會說高棉語。

第一位演講者沒有說到任何有關先驅者的故事。但是第二位演講者倒是說了她放學回家會走陡峭泥土路的故事。演講者說那條路被稱爲「男生的路」，她有時候會脫下鞋子，赤腳走上去。因爲她想要做困難的事，這樣她才能像先驅者一樣！瑪拉笑著想了想她算是先驅者的所有原因。

最後一位演講者是先知，他勇敢又有自信，瑪拉也聽得格外仔細。「我邀請你們從現在開始讀摩爾門經，直到年底，」他說。「諸天必定爲你們開啓，主會祝福你們。」

瑪拉知道讀完整本摩爾門經並不容易。她看著身邊的婦女，每一個人都選擇了跟隨耶穌基督，他們每個今晚都來聆聽先知的話語。她會服從先知，就像她們一樣。她會成爲先驅者！●

作者現居美國德州。

在2018年10月的總會大會上，羅素．納爾遜會長也宣布將要在柬埔寨建一座聖殿！